

Beraten, Planen und Einrichten

Quality for life



1	Einleitung	6	1
2	Patienten- & Versorgungsbereich	12	2
3	Gipsabnahme und -modellierung	26	3
4	Werkstatteinrichtung	46	4
5	Lasertechnik und Aufbaugeräte	66	5
6	Kunststoffverarbeitung und Tiefziehen	78	6
7	Laminier- und Beschichtungstechnik	100	7
8	Vakuum und Druckluft	124	8
9	Hand-Elektrogeräte	142	9
10	Maschinen zur Kunststoff- und Holzbearbeitung	158	10
11	Maschinen zur Metallbearbeitung	208	11
12	Nähmaschinen	220	12
13	Orthopädie-Schuhtechnik und Lederbearbeitung	226	13
14	Silikonverarbeitung	292	14
15	Werkzeuge	302	15
16	Lagereinrichtung	366	16
17	Schutzausrüstung	376	17
18	Reha-, MYO- und ContainerWerkstatt	386	18
19	Stichwortverzeichnis / Index	392	19

1

2

3

4

5

6

7

8

9

10

11

12

13

14

15

16

17

18

19



„Unser Ziel ist es, Menschen mit einer körperlichen Beeinträchtigung ein Höchstmaß an Mobilität, Unabhängigkeit und Normalität zu ermöglichen. Die Funktionalität für die Anwender ist daher das wichtigste Kriterium, an dem sich unsere Produkte messen lassen müssen.“

Prof. H. G. Näder,
Geschäftsführender Gesellschafter

Unternehmen im Wandel

Seit über 90 Jahren steht der Name Ottobock für Technologie, Innovation, Qualität und Kundenorientierung. Mit Pioniergeist, Mut und Entscheidungsfreude gründete der Orthopädiemechaniker Otto Bock die Ottobock Orthopädische Industrie GmbH 1919 in Berlin. Er hatte den Mut, neue Wege zu gehen, höhere Standards zu etablieren und damit eine ganze Branche zu revolutionieren. Unter der Regie von Dr. Max Näder ist Ottobock ein Unternehmen von Weltgeltung geworden. Durch Kreativität und Erfindergeist setzte Max Näder weiterhin die Maßstäbe in der Orthopädietechnik, etwa mit der Entwicklung des Modular-Beinprothesensystems oder der myoelektrischen Armprothese. Mit der Gründung der ersten Auslandsniederlassung begann bereits 1958 der Aufbau der internationalen Vertriebsstruktur. Heute, nach der konsequenten und dynamischen Fortsetzung dieses Wachstumskurses, ist Ottobock ein echter Global Player und eine starke Corporate Brand. Weltweit steht unser Name für qualitativ und funktional hochwertige und technologisch herausragende Produkte und Dienstleistungen in der Orthopädie- und Rehathechnik. Dabei steht bei all unserem Handeln der Mensch im Mittelpunkt: Wir wollen ihm ein Höchstmaß an Mobilität, Unabhängigkeit und Normalität ermöglichen.

Die Ottobock HealthCare ist ein modernes, kunden- und erfolgsorientiertes Unternehmen mit Tradition, ein Global Player mit lokalen Wurzeln. Wir sind mit 45 Vertriebs- und Servicegesellschaften sowie Exportaktivitäten in über 140 Ländern der Welt ständig in engem, partnerschaftlichen Kontakt mit unseren Kunden. Eine Marktnähe, die uns hilft, Nutzerbedürfnisse und Kundenanforderungen zu verstehen und in unsere Produktentwicklungen einfließen zu lassen. Bei aller Überzeugung, mit dem globalen Netzwerk von Entwicklungs-, Fertigungs- und Produktionsstandorten eine zukunftsfähige Organisation geschaffen zu haben, sprechen wir unser ausdrückliches Commitment zum Standort Deutschland und damit zu den Wurzeln des Unternehmens aus. In Duderstadt im Eichsfeld befindet sich nicht nur der größte Entwicklungs- und Produktionsstandort, sondern auch die Unternehmenszentrale der Ottobock HealthCare.

Unsere Erfahrung und Kompetenz werden wir auch in der Zukunft verantwortungsvoll dafür einsetzen, Menschen mit Handicap durch technologisch und funktional herausragende Lösungen ein Plus an Lebensqualität zu geben: „Quality for life – made by Ottobock“.

Qualitativ hochwertige Materialien spielen neben dem handwerklichen Können und Geschick eine zentrale Rolle bei der zeitgemäßen Versorgung von Menschen mit körperlicher Beeinträchtigung. Ottobock begleitet Sie seit über 90 Jahren mit großem Engagement bei Ihrer verantwortungsvollen Versorgungsaufgabe. Im Produktsegment Materialien verstehen wir uns als Problemlöser und Berater in Fragen der praktischen Anwendung unterschiedlichster Werkstoffe und Hightech-Materialien zur Herstellung von medizintechnischen Produkten. Unsere Materialien werden stetig weiterentwickelt, um in erster Linie den Bedürfnissen der Anwender und Patienten, aber zunehmend auch den sich ständig verändernden gesetzlichen Rahmenbedingungen zu entsprechen. Neben den mechanischen und chemischen Eigenschaften ist vor allem die biologische Unbedenklichkeit von Materialien entscheidend. Qualität und Sicherheit unserer Materialien stehen dabei an erster Stelle. Darauf können Sie in jeder Hinsicht vertrauen.

Ottobock Beraten, Planen und Einrichten

Richtig verstandene Produktkompetenz beschränkt sich nicht allein auf die Herstellung. Sie schließt das Wissen um die richtige Verarbeitung und Anwendung der Produkte, das Wissen um effiziente Abläufe in Orthopädiewerkstätten und das Wissen über moderne Methoden mit ein. Zur engeren Palette unserer Kernprodukte gehört deshalb neben Maschinen, Geräten, Werkzeugen und Materialien vor allem die Planung von Orthopädie-Werkstätten mit ergonomischen Werkstattabläufen, um der Leistungsfähigkeit handwerklich orientierter Betriebe beste Voraussetzungen zu bieten. Kurze Wege und kurze Zeittakte erhöhen beispielsweise die Effizienz der einzelnen Arbeitsschritte. Gefordert sind also Raumkonzepte und Flächen- Nutzungspläne, zweckmäßige Einrichtungen, praxisgerechte maschinelle Ausstattungen, finanzielle Planungen und Wirtschaftlichkeitsberechnungen.

Ottobock hat bereits in mehr als 2.000 Projekten im In- und Ausland das umfangreiche Know-how zum Nutzen der Orthopädie-Techniker und ihrer Patienten umgesetzt, Werkstätten geplant, Maschinen und Materialien geliefert und mit allen notwendigen Hilfsmitteln ausgestattet. Das ist umfassende Beratung.

Wir wollen, dass unsere Partner nicht nur gute Produkte herstellen oder reparieren, sondern ihre Profession insgesamt bestmöglich erfüllen können. Sprechen Sie uns einfach darauf an.



1 Langjährige Erfahrung für eine optimale Beratung

2

3

4

5

6

7

8

9

10

11

12

13

14

15

16

17

18

19

Durchdachte, ganzheitliche Einrichtungssysteme machen das Arbeiten in Werkstätten effektiver. Der Arbeits- und Materialfluss gerät nicht ins Stocken und es geht weniger an wertvoller Arbeitszeit verloren. Gute Voraussetzungen für zufriedene Patienten. Ottobock Planen und Einrichten mit dem bewährten Planungs- und Einrichtungsservice berät Sie mit umfassender Fachkompetenz bei der Planung Ihrer Werkstatt. Nutzen Sie unsere langjährige Erfahrung und unser Know-how bei der Einrichtung eines Orthopädie- oder Schuhtechnik-Fachbetriebes. Bisher hat Ottobock mehr als 2.000 Projekte weltweit geplant und ausgeführt. Profitieren Sie von unserer Fachkompetenz als Systemlieferant, denn wir bieten Ihnen die maßgeschneiderte Lösung, komplett aus einer Hand. Für Sie, Ihre Mitarbeiter und Ihre Patienten.

Für die Aufnahme aller Planungsvoraussetzungen Ihres Werkstatt-Projektes bei Neubau, Umbau, Ausbau oder Modernisierung von lokalen, mobilen oder Container-Werkstätten hat Ottobock eine umfassende und detaillierte Planungsanalyse erstellt. Im Beratungsgespräch vor Ort nimmt unser Fachberater alle relevanten Daten, Fakten und Anforderungen gemeinsam mit Ihnen und Ihrem Architekten auf. Die Ausarbeitung Ihrer persönlichen und individuell passenden Lösung ist unsere Stärke. Die Konzeption und Planung erstellen wir auch unter Berücksichtigung der finanziellen Rahmenbedingungen. So kann aus Platz- oder Kostengründen die Mehrfachnutzung einzelner Werkstattbereiche ebenso nützlich sein wie die Differenzierung in Filialen im Innenstadtbereich mit zentraler Werkstatt im Gewerbegebiet. Praxisgerechte Kostenreduzierung bei Versorgung und Reparatur ist das vorrangige Ziel.



Spezifisches Know-how für eine nachhaltige Planung

Bei der Planung von Neubau, Umbau oder Modernisierung eines Orthopädie-Fachbetriebes (Container-Werkstatt, mobile Werkstatt oder lokale Werkstatt) ist die Kompetenz eines externen Beraters gefragt, der sich mit den spezifischen Anforderungen genau auskennt. Denn die einzelnen Arbeitsabläufe, die durch die innerbetrieblichen Versorgungsstrukturen geprägt sind, bestimmen die Gesamtplanung der Werkstatteinrichtung bis ins Detail. Ganz gleich ob es sich dabei um einen einzelnen Arbeitsraum oder die komplette Werkstattausstattung handelt. Deshalb nehmen unsere Planungen mit Hilfe von 3D-Darstellungen schon vor der Realisierung Gestalt an. Die gemeinsam mit Ihnen und Ihrem Architekten erarbeiteten und festgelegten Anforderungen aus der Planungsanalyse dienen unseren Fachleuten als Grundlage für die detaillierte Planung Ihrer individuellen Lösung. Je mehr Wissen und Erfahrung schon hier zum Tragen kommt, desto effektiver und leistungsfähiger wird das Ergebnis in der Praxis sein.



Unsere Planungen nehmen mit Hilfe von 3D-Darstellungen schon vor der Realisierung Gestalt an.

Wichtige Planungs-Kriterien:

- Räumliche Anbindung von Funktionsbereichen zur Optimierung von Arbeitsabläufen
- Werkstattbezogene Unterteilung, z.B. in Metall-, Holz- und Kunststoffverarbeitung, Gießharz und Gipsmodelliererraum, Mechaniker- und Bandagistenwerkstatt usw.
- Zuordnung der Mitarbeiterzahl zu Raumgröße, Maschinenausstattung und Werkstatteinrichtung
- Abtrennung von Lärm und Schmutzzonen zu den Patientenräumen
- Kurze Wege zu den Anproben, Arbeitsplätzen und Maschinen
- Verwendung von Absaugsystemen, die auf die örtlichen Gegebenheiten zugeschnitten werden und den neusten Vorschriften entsprechen
- Berücksichtigung der gesetzlichen Vorschriften wie:
 - Gewerbeordnung
 - Arbeitsstättenverordnung
 - Gefahrstoffverordnung
 - Unfallverhütungsvorschriften
 - Maschinen- Richtlinien
 - Berufsgenossenschaftsregeln und -vorschriften



Photorealistische Darstellung eines Patienteneingangsbereichs

1

2

3

4

5

6

7

8

9

10

11

12

13

14

15

16

17

18

19

1 Umfassende Fachkompetenz für die professionelle Umsetzung

2

3

4

5

6

7

8

9

10

11

12

13

14

15

16

17

18

19

Fordern Sie unsere Fachkompetenz als Systemlieferant, denn wir bieten Ihnen die Lieferung, Montage, Inbetriebnahme und Einweisung aller Maschinen, Geräte und Werkzeuge sowie hochwertige Verbrauchsmaterialien. Alles aus einer Hand! Service und Wartung vor Ort sind genauso selbstverständlich wie die zeitnahe Lieferung aller Verschleiß- und Ersatzteile. Auch für die Entstaubungsprobleme beim Einsatz von Fräs- und Schleifmaschinen in der Orthopädietechnik bietet Ottobock maßgeschneiderte Lösungen. Für die Absaugung von Holz-, Kunststoff- und Metall-Stäuben und -Spänen haben wir Entstauber, Großentstauber und zentrale Absauganlagen im Programm. Diese werden nach Ihren Bedürfnissen berechnet und speziell auf Ihre Räume und Einsatzzwecke zugeschnitten. Die Beratung Ihrer Elektro- und Sanitär-Installationsfirma kann ebenso zu unseren Aufgaben als Dienstleister gehören wie die Erstellung weiterer Planungsunterlagen, wie zum Beispiel Elektro-, Beleuchtungs-, Sanitär- oder Druckluftpläne. Vom Ottobock Diameter bis zu modernen Aufbau und Messgeräten. Regelmäßig veranstaltete Weiterbildungs- und Anwenderseminare für alle unsere Produkte und Materialien runden das Angebot ab. Wir informieren Sie gern über den aktuellen Seminar-Veranstaltungsplan.



Qualitätssicherung

Hohe Qualität der Produkte ist ein wichtiges Unternehmensziel von Ottobock. Um den erreichten Qualitätsstand erhalten und ausbauen zu können, findet der ständige Prozess der Qualitätsverbesserung auf der Grundlage eines dokumentierten Qualitäts- Management-Systems statt. Das System umfasst mehr als nur die reine Fabrikation der einzelnen Produkte. Es bestimmt schon von Beginn an in der Planungs- und Entwicklungsphase den gesamten hohen Qualitätslevel in Entwicklung, Design, Produktion und Kundendienst.

Das hohe Qualitätsniveau von Ottobock ist durch die unabhängige Deutsche Gesellschaft zur Zertifizierung von Qualitäts-Management-Systemen (DQS) nach der internationalen Norm DIN EN ISO 13485 geprüft und bescheinigt worden. Diese Zertifizierung genießt weltweite Anerkennung.

Kundenservice

KUNDENSERVICE wird bei Otto Bock groß geschrieben. Unsere kompetenten Ansprechpartner stehen Ihnen mit umfassendem fachlichem Know-how persönlich zur Seite, informieren Sie über die neuesten Entwicklungen und beraten Sie in allen Angelegenheiten rund um unsere Produkte. Bei komplexen Fragestellungen helfen Ihnen Produkt-Experten und Spezialisten weiter. Hoch qualifizierte Außendienstmitarbeiter unterstützen Sie bei spezifischen technischen Lösungen und deren Umsetzung vor Ort. Darüber hinaus bieten wir Ihnen umfangreiche Dienstleistungs- und Marketingkonzepte. Auf www.ottobock.de können Sie jederzeit aktuelle Produktinformationen finden.

Hinweise zum Katalog

Text, Bild und Daten entsprechen dem technischen Stand zur Zeit des Drucktermins. Änderungen im Sinne der Weiterentwicklung unserer Produkte sind vorbehalten.

Abkürzungen

A	Ampere	mAh	Milliamperestunde
B	Breite	mbar	Millibar
C	Celsius	min	Minute
cm	Zentimeter	ml	Milliliter
cm³	Kubikzentimeter	mm	Millimeter
dB (A)	Dezibel	N	Neutralleiter
g	Gramm	Nm	Newtonmeter
H	Höhe	P	Polig
h	Stunde	Pa	Pascal
Hz	Hertz	PE	Schutzleiter
kg	Kilogramm	ppm	parts per million
kVA	Kilovoltampere	Sec.	Sekunde
kW	Kilowatt	St.	Stück
l	Liter	T	Tiefe
min⁻¹	Umdrehungen pro Minute	V	Volt
m³	Kubikmeter	W	Watt

- 1
- 2
- 3
- 4
- 5
- 6
- 7
- 8
- 9
- 10
- 11
- 12
- 13
- 14
- 15
- 16
- 17
- 18
- 19



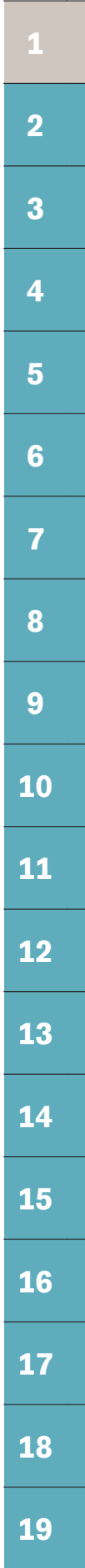

Patienten- & Versorgungsbereich

Der Anmelde-, Warte-, Patienten- und Versorgungsbereich ist die Visitenkarte einer orthopädischen Werkstatt.

Daher sollte auf die Ausstattung dieser Bereiche ein besonderes Augenmerk gelegt werden. Ein angenehmes Ambiente zum Wohlfühlen schafft beste Voraussetzungen für zufriedene Kunden.

Um vor allem Patienten im Rollstuhl den Zugang zu erleichtern, sollten alle Türen mindestens einen Meter breit und nach außen zu öffnen sein. Eine gute Alternative sind Schiebetüren.

Einrichtungsgegenstände	14
Anprobe	22

1 Einrichtungsgegenstände

2



758L6 Therapieliege

Artikelnummer	758L6
Ausstattung	Elektrische Höhenverstellung, Roll-Hebesystem, motorische Verstellung des Mittelteils, stufenlos einstellbare Dachstellung, Verstellung des Fußteiles über Blockgasfedern
Höhenverstellbar	520 – 1010 mm
Abmessungen BxT	2000 x 700 mm
Hubkraft	200 kg
Hubgeschwindigkeit	ca. 30 sec
Elektroanschluss in V/Hz/kW	1 x 230 / 50 / 0,47
Farbe Gestell	platinmetallic
Farbe Polster	sand
Gewicht	140 kg
Verwendung für	Ideal für Schmerzpatienten

7 Zubehör für 758L6 Therapieliege

8



758Y82 Papierrollenhalter

Artikelnummer	758Y82
für	758L6 Therapieliege
Ausführung	Papierrollenhalter am Fußende
Gewicht	2,5 kg
Verwendung für	für bis zu 590 mm breite Rollen
Lieferumfang	ohne Papierrolle

11



758L60 Untersuchungs-liege

Artikelnummer	758L60
Abmessung LxBxH	2.000 x 640 x 420-1.120 mm
Ausführung	Rahmen aus weißer Epoxid-Beschichtung, weiße Kunstlederpolsterung, inkl. Papierrollenhalter, über Fußschalter elektrisch höhenverstellbar, alle Teile sind stufenlos verstellbar, Tragfähigkeit 225kg
Material	Stahl/ Kunstleder
Arbeitshöhe	420 - 1,120 mm
Elektroanschluss in V/Hz/kW	1x 230/ 50-60/ 0,47
Farbe Gestell	weiß
Farbe Polster	weiß
Gewicht	80 kg

16



758L1 Untersuchungs-liege

Artikelnummer	758L1
Ausstattung	einschlagbare Fußpaare mit Nivellierfüßen, Kopfteil verstellbar, Liegefläche aus 70 mm starkem Polster, verchromtes Vierkantrohr
Abmessungen BxTxH	650 x 1.950 x 650 mm
Material	Kunstlederbezug
Gewicht	34 kg
Farbe Bezug	classic silbergrau

19

Zubehör für 758L1 Untersuchungsliege

758Y1 Papierrollenhalter

Artikelnummer	758Y1
für	758L1 Untersuchungsliege
Gewicht	1 kg
Verwendung für	500 mm breite Rollen



Zubehör für 758Y1/ 758Y82 Papierrollenhalter und 758L60 Untersuchungsliege

758Y2 Papierrolle

Artikelnummer	758Y2
für	758Y1 / 758Y82 Papierrollenhalter und 758L60 Untersuchungsliege mit Papierrollenhalter
Breite	500 mm
Gewicht	1 kg



758L70 Untersuchungsstuhl

Artikelnummer	758L70
Ausstattung	Plattform und Behandlungsstuhl höhenverstellbar, Abstützmöglichkeiten, Fernbedienung
Abmessungen BxTxH	1.450 x 883 x 1.300/1.950 mm
Höhenverstellbar	600 mm
Sitzhöhenverstellung	371 - 591 mm
Hubkraft	175 kg
Material	Stahl, Kunstleder
Elektroanschluss in V/Hz/kW	1x 230/ 50/ 0,25
Farbe Gestell	signalweiß (RAL 9003)
Farbe Polster	weiß
Gewicht	133 kg



758H6=* Untersuchungsstuhl

Artikelnummer	758H6=1	758H6=2
Ausführung	ohne Schublade	mit Schublade
Ausstattung	Verschiebbare Auftrittplatte und Stufe, Sitz und Rückenlehne gepolstert	
Abmessungen BxTxH	780 x 1.100 x 1.190 mm	
Material	Kunstlederbezug, verchromtes Vierkantrohr-Gestell	
Stuhlbreite	540 mm	
Sitzhöhe	860 mm	
Höhe der Auftrittplatte	390 mm	
Gewicht netto/brutto	37/41 kg	
Verwendung für	geeignet zur Kombination mit 743P12 Podometer	
Farbe Bezug	weiß	



1

2

3

4

5

6

7

8

9

10

11

12

13

14

15

16

17

18

19

1



758H13

2

3

4

5

6

758H13/ 758H13=1 Beinauflage

Artikelnummer	758H13	758H13=1
Ausstattung	gepolsterte Auflage, höhenverstellbar über Drehspindel	mit Rollen, höhen- und neigungsverstellbar
Höhenverstellbar	400 - 550 mm	450 - 580 mm
Material	Kunstlederbezug, verchromtes Vierkanrohr-Gestell	Aluminium, Kunstleder
Breite	350 mm	500 mm
Gewicht	3 kg	7 kg
Farbe Bezug	weiß	



758H13=1

7

8

9

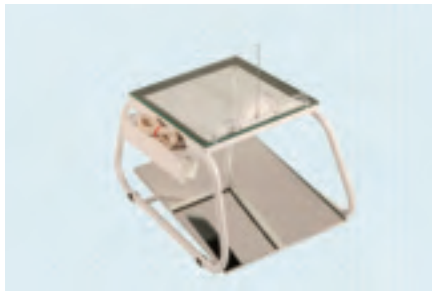

743P12 Podometer

Artikelnummer	743P12
Ausführung	Eingebaute Lichtquelle, Auftrittplatte aus Glas
Abmessungen BxTxH	430 x 590 x 320 mm
Material	Stahl, Glas
Elektroanschluss in V/Hz/kW	1 x 230 / 50 / 0,008
Gewicht	11,5 kg
Farbe	weiß

10

11

12

13



758H150 Behandlungs-/ Untersuchungsstuhl

Artikelnummer	758H150
Ausführung	Hydraulischer Stuhl, verstellbare Beinauflage, Auftrittplatte, Hocker mit vier Schwenkrollen
Sitzhöhenverstellung	465 - 590 mm
Abmessungen BxT	650 x 1.000 mm
Höhe der Auftrittplatte	100 mm
Farbe Polster	weiß

14

15

16

17

18

19



758H15 Maßstuhl

Artikelnummer	758H15
Ausstattung	Elektromechanisch stufenlose Höhenverstellung mit 30 cm Hubhöhe, Sitzteil dreh- und feststellbar, integrierte verstellbare Beinauflage, Podesthöhe 40 cm, Schublade, Ablagefach
Platzbedarf BxT	750 x 1.300 mm
Auftrittplatte BxTxH	550 x 750 x 400 mm
Hub	300 mm
Höchste Einstellung	1.270 mm
Elektroanschluss in V/Hz/kW	1x 230 N/PE / 50 / 0,5
Farbe Gestell	Hammerschlag-silber
Farbe Polster	weiß
Farbe Auftrittplatte (Resopal)	hellgrau
Gewicht netto/brutto	165/190 kg

758H19=* Maßstuhl mit Fuß



Artikelnummer	758H19=1	758H19=2	758H19=3	758H19=4
Ausführung	ohne Höhenverstellung	manuelle Höhenverstellung	ohne Höhenverstellung	manuelle Höhenverstellung
Abmessungen BxTxH	530 x 530 x 980 mm	530 x 530 x 910/1110 mm	530 x 510 x 980 mm	530 x 510 x 910/1110 mm
Sitzhöhenverstellung	Nein	450 - 640 mm	Nein	450 - 640 mm
Sitzhöhe	480 mm		480 mm	
Farbe Polster	weiß			
Gewicht	16 kg	20 kg	19 kg	23 kg

758H17=* Maßstuhl ohne Fuß



Artikelnummer	758H17=1	758H17=2	758H17=3
Ausführung	ohne Höhenverstellung, gepolstert	manuelle Höhenverstellung, gepolstert	elektrische Höhenverstellung, gepolstert
Abmessungen BxTxH	530 x 530 x 950 mm	530 x 530 x 830/1020 mm	530 x 530 x 960/1210 mm
Sitzhöhenverstellung	Nein	350 - 540 mm	480 - 730 mm
Sitzhöhe	480 mm		
Elektroanschluss in V/Hz/kW	-		230/ 50/ 0,5
Farbe Polster	weiß		
Gewicht	14 kg	18 kg	44 kg

- Die Maßstühle müssen auf 758Y177=* Bodenplatte oder 758H22=* Plattform montiert werden. Eine Platte oder Plattform ist nicht im Lieferumfang enthalten.

1 758H18=* Maßstuhl ohne Fuß



Artikelnummer	758H18=1	758H18=2	758H18=3
Ausführung	ohne Höhenverstellung, gepolstert	manuelle Höhenverstellung, gepolstert	elektrische Höhenverstellung, gepolstert
Abmessungen BxTxH	530 x 510 x 950 mm	530 x 510 x 820/1020 mm	530 x 510 x 960/1210 mm
Sitzhöhenverstellung	Nein	350 - 540 mm	480 - 730 mm
Sitzhöhe	480 mm		
Elektroanschluss in V/Hz/kW	-		230/ 50/ 0,5
Farbe Polster	weiß		
Gewicht	17 kg	21 kg	47 kg

- Die Maßstühle müssen auf 758Y177=* Bodenplatte oder 758H22=* Plattform montiert werden. Eine Platte oder Plattform ist nicht im Lieferumfang enthalten.

10



758H21=* Beinauflage

Artikelnummer	758H21=1	758H21=2
für	Zubehör für 758H17=*, 758H18=*, 758H19=1, 758H19=2 Maßstuhl	Zubehör für 758H17=*, 758H18=*, 758H19=3, 758H19=4 Maßstuhl
Ausführung	stufenlos verstellbar	
Gewicht	6 kg	
Farbe	weiß	

13

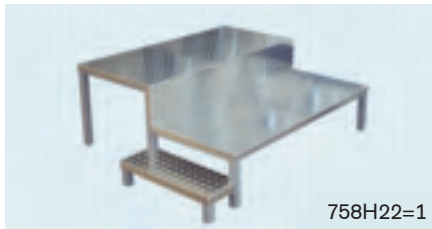

758H22=* Plattform für Maßstuhl

Artikelnummer	758H22=1	758H22=2
für	Zubehör für 758H17=1, 758H17=2, 758H17=3, 758H18=1, 758H18=2 und 758H18=3 Maßstuhl	
Ausführung	Stahlgestell, Plattformoberfläche aus Aluminiumstrukturplatten für einen besonders guten Halt	Stahlgestell, Plattformoberfläche aus kunststoffbeschichteten Holzplatten
Abmessungen BxTxH	1.431 x 1.150 x 285/485 mm	1.431 x 1.150 x 310/510 mm
Material	Stahl, Aluminium	Stahl, Holz
Höhe der Auftrittplatte	485 mm	510 mm
Gewicht	60 kg	70 kg

14

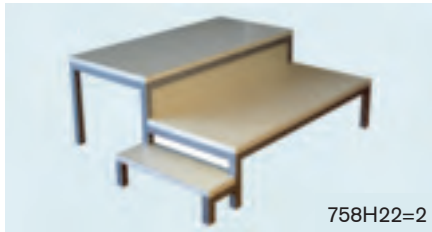

- Auf Anfrage können die Plattformen um ein Geländer ergänzt werden.

19

758Y177=* Bodenplatte für Maßstuhl

Artikelnummer	758Y177=1	758Y177=2
für	Zubehör für 758H17=3, 758H18=3 Maßstuhl	Zubehör für 758H17=1, 758H17=2, 758H18=1 und 758H18=2 Maßstuhl
Abmessungen BxTxH	750 x 750 x 8 mm	800 x 800 x 60 mm
Material	Stahl	
Farbe	weißaluminium	
Gewicht	36 kg	55 kg

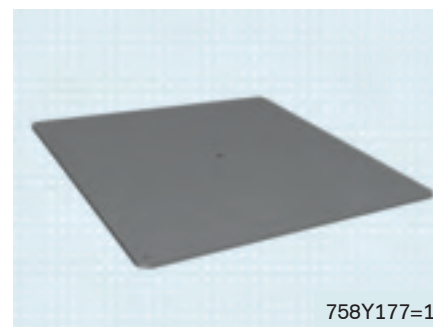

758Y177=1

758X120=* Röntgenfilmbetrachter

Artikelnummer	758X120=1	758X120=2
Ausführung	LED Beleuchtung, einstellbare Helligkeit, blendfrei, lange Lebensdauer	
Abmessungen BxTxH	850 x 24 x 545 mm	470 x 24 x 545 mm
Material	Aluminium	
Elektroanschluss in V/Hz/kW	1x 100-240 / 50-60 / 0,04	1x 100-240 / 50-60 / 0,024
Gewicht	7.7 kg	5 kg
Farbe	grau	



758G10=* Gehbarren

Artikelnummer	758G10=3	758G10=4	758G10=5	758G10=6
Ausstattung	höhen- und breitenverstellbar, abgeschrägte Grundplatten, zusammenklappbar			
Material	Stahlkonstruktion			
Länge	3000 mm	4000 mm	5000 mm	6000 mm
Verstellung Höhe	690 - 1.050 mm			
Verstellung Breite	500 - 800 mm			
Gewicht	58 kg	65 kg	72 kg	90 kg
Farbe	signalweiß (RAL 9003)			
Verwendung für	zum freien Aufstellen, bei Nichtverwendung kann der Gehbarren zusammengeklappt und zur Seite gestellt werden			



758G30=* Gehbarren

Artikelnummer	758G30=3	758G30=4	758G30=5	758G30=6
Ausstattung	höhen- und breitenverstellbar, ohne Streben zwischen den Standrohren, heraus-schraubbare Standrohre mit Bodenplatte und Befestigungselementen			
Material	Stahlkonstruktion, Handlauf pulverbeschichtet			
Länge	3000 mm	4000 mm	5000 mm	6000 mm
Verstellung Höhe	690 - 1.050 mm			
Verstellung Breite	± 150 mm			
Gewicht	51 kg	58 kg	65 kg	83 kg
Farbe	signalweiß (RAL 9003)			
Verwendung für	zum Einbau der Bodenplatte in den Estrich, bei Nichtbedarf können die Standrohre herausgeschraubt werden			



◦ Andere Längen und Bodenbefestigungen sind auf Anfrage erhältlich.

1



758G6=* Gehbarren

Artikelnummer	758G6=2.5	758G6=3.5	758G6=4
Ausführung	Laufplatte aus Holz, gerade Laufoberfläche, horizontal und vertikal verstellbare Handläufe, verschleißfeste rutschsichere Laufoberfläche		
Höhe	780 - 1.040 mm		
Länge	2.500 mm	3.500 mm	4.000 mm
Breite	360 - 870 mm		
Gewicht	55 kg	71 kg	76 kg
Farbe	schwarz, weiß		

2

3

4

5



758G7=* Laufband

Artikelnummer	758G7=110	758G7=230
Ausführung	Geschwindigkeit stufenlos einstellbar von 0 bis 20 km/h, geräuscharm, Handläufe in der Höhe und Breite verstellbar, Rampe zum besseren Einstieg auf das Laufband, Griff an der Vorderseite, Notstopknopf, stoßdämpfende Lauffläche 50 x 150 cm, max. Patientengewicht 225 kg, verstellbare Steigung von -10 bis 25%, gemäß der Normen ISO 9001:2008, ISO 13485:2003, IEC 60601-1:2005	
Abmessungen BxTxH	800 x 2.150 x 1.300 mm	
Abmessungen BxT	Lauffläche: 1.500 x 500 mm	
Steigung	positiv: bis 25 % negativ: optional bis -10 %	
Elektroanschluss in V/Hz/kW	1x 110/ 50-60/ 1,8	1x 230/ 50-60/ 1,8
Gewicht	149 kg	
Farbe	weiß	

6

7

8

9

10



756Z6 Mobiler Sicherheitsgurt mit Fallschutz

Artikelnummer	756Z6
für	Zubehör für 758G7=* Laufband
Ausführung	mobiles System inkl. Sicherheitsgurt, für ein Gewicht bis 160 kg geeignet, anpassbarer Gurt für unterschiedliche Körpergrößen, gemäß der Normen RoHS/WEEE, ISO 9001:2003, ISO 13485:2008, FDA 510K, MDD 93/42/EEC, IEC 60601-1
Abmessungen BxTxH	1.400 x 1.600 x 2.500 mm
Material	Stahl
Gewicht	70 kg
Farbe	weiß
Lieferumfang	ohne Laufband

11

12

13

14

15



758M1 / 758M2 Spiegel

Artikelnummer	758M1	758M2
Ausführung	Spiegel, fahrbar	Wandspiegel
Ausstattung	mit Rückwand, Gestell verchromt, kippbar	6 mm dick, mit polierten Kanten, inklusive 2 Stück Alu-Spiegelschienen, 4 Endkappen, Dübel und Schrauben, verpackt im Holzrahmen
Abmessung BxH	52 x 144 cm	200 x 100 cm
Gewicht	9 kg	4 kg
Gesamthöhe	165 cm	

16

17

18

19

758G8=1 Testbühne mit Schräge und Treppe, gerade

Artikelnummer	758G8=1
Ausführung	Handlauf einseitig
Ausstattung	stabiler Aufbau mit Testbühne, Treppe mit 3 Stufen und Schräge, Tränenblech zum besseren Halt
Länge	2890 mm
Breite	666 mm
Höhe des Handlaufs	940 mm
Höhe des Podestes	510 mm
Gewicht	90 kg
Farbe	signalweiß (RAL 9003)
Verwendung für	zur dynamischen Aufbauoptimierung von Beinprothesen in alltagsähnlichen Situationen
Material Untergestell	Stahl
Material Treppe und Schräge	Aluminium
Material Handlauf	Stahl, lackiert

- Optional kann die Testbühne auch mit Handläufen auf beiden Seiten geliefert werden. (758Y79=1 Handlauf)



758G8=LR Testbühne mit Schräge und Treppe, links/ rechts

Artikelnummer	758G8=LR
Ausführung	Handlauf einseitig, Schräge optional links oder rechts
Ausstattung	stabiler Aufbau, Treppe mit 3 Stufen, Tränenblech zum besseren Halt, Baukastenausführung (Schräge optional links oder rechts)
Länge	2282 mm
Breite	1210 mm
Höhe des Handlaufs	940 mm
Höhe des Podestes	510 mm
Gewicht	90 kg
Farbe	signalweiß (RAL 9003)
Verwendung für	zur dynamischen Aufbauoptimierung von Beinprothesen in alltagsähnlichen Situationen
Material Untergestell	Stahl
Material Treppe und Schräge	Aluminium
Material Handlauf	Stahl, lackiert

- Optional kann die Testbühne auch mit Handläufen auf beiden Seiten geliefert werden. (758Y79=LR Handlauf)



752T1 Reliefbodenplatten

Artikelnummer	752T1
Ausführung	rutschsicher, verschleißfest, dermatologisch unbedenklich, unempfindlich gegenüber Reinigungsmittel und Feuchtigkeit
Abmessungen BxT	500 x 500 mm
Material	Polyurethan
Gewicht	pro Platte 3,2 kg
Verwendung für	Simulation alltagsähnlicher Gangsituationen im Sanitätshaus, Therapie, Schaftanprobe und -anpassung
Lieferumfang	6 Stück
Härtegrad	ca. 45 Shore A



 646D709=DE

1

2

3

4

5

6

7

8

9

10

11

12

13

14

15

16

17

18

19

1

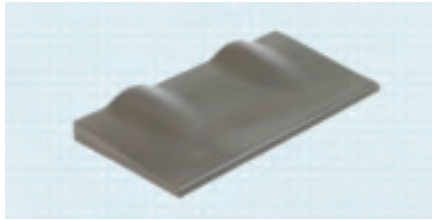

752T2 Einstiegsplatten

Artikelnummer	752T2
Abmessungen BxT	500 x 250 mm
Material	100% Polyurethan
Gewicht	1 kg
Verwendung für	zum bündigen Anschluss an 752T1 Reliefbodenplatten
Lieferumfang	2 Stück

2

3

4

Anprobe

5

Anatomische Lehrtafeln

6

7

8



Artikelnummer	646F106=D	646F195=D	646F290=D	646F267=D	646F279=D
Ausführung	Das Knie	Die Wirbelsäule	Fuß/ Sprunggelenk	Die Hand	Die Schulter
Höhe	980 mm				
Breite	680 mm				

9

10

646M100=* Fußmodelle

11

12



13

Artikelnummer	646M100=1	646M100=2	646M100=3
Ausführung	Normalfußmodell	Hohlfußmodell	Plattfußmodell
Abmessungen BxTxH	130 x 240 x 90 mm	130 x 230 x 100 mm	120 x 240 x 100 mm

14

15

16

17

18

19

758T8=* Tisch

Artikelnummer	758T8=60X60	758T8=70X70	758T8=80X80
Ausstattung	Platte melaminharzbeschichtet, 4-Fuß Rundrohr mit Zargenrahmen, Fußrohr mit verstellbaren Gleitern		
Maße Tischplatte	600 x 600 mm	700 x 700 mm	800 x 800 mm
Tischhöhe	720 mm		
Farbe Gestell	graphitgrau metallic		
Gewicht	14.9 kg	17.2 kg	18.5 kg
Farbe Tischplatte	lichtgrau		



Artikelnummer	758T8=120X60	758T8=140X70	758T8=160X80
Ausstattung	Platte melaminharzbeschichtet, 4-Fuß Rundrohr mit Zargenrahmen, Fußrohr mit verstellbaren Gleitern		
Maße Tischplatte	1200 x 600 mm	1400 x 700 mm	1600 x 800 mm
Tischhöhe	720 mm		
Farbe Gestell	graphitgrau metallic		
Gewicht	21.4 kg	24.9 kg	29.6 kg
Farbe Tischplatte	lichtgrau		

758H7=R Drehhocker

Artikelnummer	758H7=R
Ausstattung	mit Bodengleiter, fünfstrahliger Fuß, höhenverstellbar durch anatomic-Lift-Gasfeder
Höhenverstellbar	430 - 600 mm
Drehlaufrollen	ja
Durchmesser	350 mm
Material	Kunstlederbezug, verchromte Säule
Gewicht	8 kg
Farbe Fuß	tiefschwarz (RAL 9005)
Farbe Sitz	classic silbergrau



758H80 Besucherstuhl

Artikelnummer	758H80
Ausführung	Schalenstuhl mit Schlitzfenstern, verchromte Füße, Kunststoff Sitz
Abmessungen BxTxH	500 x 550 x 780 mm
Material	Stahl, Plastik
Sitzhöhe	440 mm
Gewicht	3.4 kg
Farbe	weiß



1

2

3

4

5

6

7

8

9

10

11

12

13

14

15

16

17

18

19

1



758H25 Besucherstuhl

Artikelnummer	758H25
Ausstattung	Besucherstuhl mit Armlehnen, Auflagen Kunststoff, graphitschwarz, vierbeiniges Gestell aus Stahlrohr Ø 22mm, Rückenlehne komplett gepolstert mit Relaxoflex-Zone, Sitz gepolstert, stapelbar, Sitz und Rücken in weiß, Gestell verchromt, Filzgleiter
Abmessungen BxTxH	530 x 590 x 440 mm
Sitzhöhe	440 mm
Belastbarkeit	110 kg
Gewicht	10 kg

2

3

4

5



758E1 Raum-Desinfektionsgerät

Artikelnummer	758E1
Abmessungen BxTxH	390 x 300 x 800 mm
Elektroanschluss in V/Hz/kW	230/ 50-60/ 0,35
Geräuschpegel	62 dB (A)
Gewicht	20 kg
Verwendung für	zur automatischen, ganzflächigen Raumdesinfektion auf Knopfdruck

6

7

8

646D708=DE

9

Zubehör für 758E1 Raum-Desinfektionsgerät

10



640Z40 Raum-Desinfektionsmittel

Artikelnummer	640Z40
für	758E1 Raum-Desinfektionsgerät
Ausführung	3% Wasserstoffperoxid mit Silberkomplex, Reinigung ohne Rückstände, hohe Materialverträglichkeit, inkl. bei sensibler Elektronik
Inhalt	5 l
Verwendung für	zum Abtöten von Bakterien, Viren und Pilzen, zur Kombination mit 758E1 Raum-Desinfektionsgerät

11

12

13

14

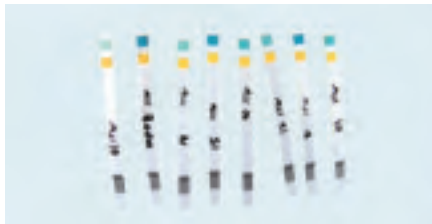

640Z41 Teststäbchen

Artikelnummer	640Z41
für	758E1 Raum-Desinfektionsgerät
Verwendung für	zur Prüfung der Desinfektionsresultate nach der Desinfektion mit dem Raum-Desinfektionsgerät 758E1 und dem Raum-Desinfektionsmittel 640Z40
Lieferumfang	100 Stück

15

16

17

18

19

	1
	2
	3
	4
	5
	6
	7
	8
	9
	10
	11
	12
	13
	14
	15
	16
	17
	18
	19

1

2

3

4

5

6

7

8

9

10

11

12

13

14

15

16

17

18

19



Gipsabnahme und -modellierung

Die exakte Passform einer Prothese oder Orthese ist nicht nur die Voraussetzung für die geforderte Funktion, sondern auch für die Akzeptanz beim Patienten. Die Basis eines guten Kontakts zwischen Prothesenschaft und Stumpf ist der nach funktionellen Gesichtspunkten angefertigte Gipsabdruck.

Für die erfolgreiche Prothesenversorgung der unteren Extremitäten ist eine Gips-negativabnahme unter Belastung für Unterschenkel-Stumpfbettung, längsovale Oberschenkel-Stumpfbettung oder Hüftexartikulation sinnvoll.

Zur anatomisch funktionellen Systematisierung der Gipsabdrucktechnik hat sich in der Praxis der Ottobock Gipsapparat mit dem SIT*-Cast und HIP**-Cast Zubehör bewährt. Die mit diesen Geräten hergestellten Gipsnegative zeichnen sich durch hohe anatomische Passform und Maßhaltigkeit aus und garantieren eine exakte und sichere Weiterverarbeitung.

Materialien zur Herstellung von Gipsnegativen und -positiven, zur Lamiertechnik sowie zur Herstellung von Prothesenschäften in Tiefziehtechnik finden Sie in unserem Materialien-Katalog 646K1=D

Gipsgeräte und Zubehör	28
Gipsraumeinrichtung	32
Werkzeuge für Gipsarbeiten	42

*SIT: Supported Ischium Trochanteric

**HIP: Hüftexartikulation

1 Gipsgeräte und Zubehör

2

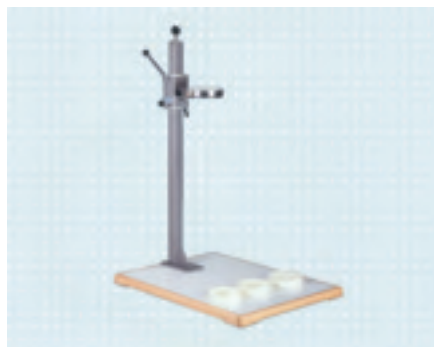

743A11 Ottobock Gipsapparat

Artikelnummer	743A11
Abmessungen BxTxH	600 x 800 x 1.115 mm
Arbeitsplatzbedarf BxT	2.000 x 2.000 mm
Gewicht netto	21 kg
Verwendung für	funktionelle Gipsabnahme unter Körperbelastung
Lieferumfang	743A12 Grundplatte, 743A13=S Aufnahmeringe, 743Y12 Vierkantsäule mit Hubspannvorrichtung und Kardanring

3

4

5

6 Ersatzteile für 743A11 Ottobock Gipsapparat

7

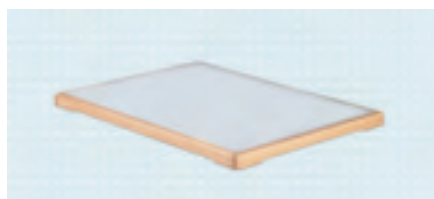

743A12 Grundplatte

Artikelnummer	743A12
für	743A11 Ottobock Gipsapparat
Abmessungen BxTxH	800 x 600 x 40 mm
Gewicht	9.5 kg

8

9



743A13=S Aufnahmeringe

Artikelnummer	743A13=S
für	743A11 Ottobock Gipsapparat
Ausstattung	4-teiliges Set
Material	Kunststoff
Innen-Ø	103 mm 113 mm 126 mm 135 mm
Gewicht	0.36 kg
Lieferumfang	743A13=3 (103 mm), 743A13=2 (113 mm), 743A13=1 (126 mm), 743A13=0 (135mm)

10

11

12

13

14 Zubehör für 743A11 Ottobock Gipsapparat

14



743Y25 Aufsatzplatte

Artikelnummer	743Y25
für	743A11 Ottobock Gipsapparat
Ausstattung	2x Anpresskeile 743Y26
Abmessungen BxTxH	235 x 350 x 59 mm
Gewicht	2.8 kg
Verwendung für	Gipsabnahme bei Beckenamputierten und Knieexartikulierten

15

16

17

18

19

743G10/ 743G10=0 SIT-Cast-Gipsgerät mit Pneumatik

Artikelnummer	743G10	743G10=0
für	zur Montage auf 743A11 Ottobock Gipsapparat	
Ausführung	mit SIT*-Cast-Formteilen 743Y50=L1, =R1, =L2, =R2, =L3, =R3, =L4, =R4	ohne SIT*-Cast-Formteile
Ausstattung	Femurpelotte über Druckregler patienten-individuell einstellbar, pneumatische Druckeinstellung, Kurzhubzylinder, Anschlussmöglichkeit Pneumatikeinheit an Druckluftversorgung	
Abmessungen BxTxH	310 x 960 x 460 mm	
Hublänge	75 mm	
max. Druck	3 bar	
Gewicht	21 kg	11.8 kg
Verwendung für	Gipsnegativabnahme unter Belastung für längsovale Oberschenkel-Stumpfbettung	

- Anschluss Schlauch und Wartungseinheit mit Druckminderer zum Anschluss des SIT-Cast-Gipsgerätes an eine Druckluftversorgung gehören nicht zum Lieferumfang.

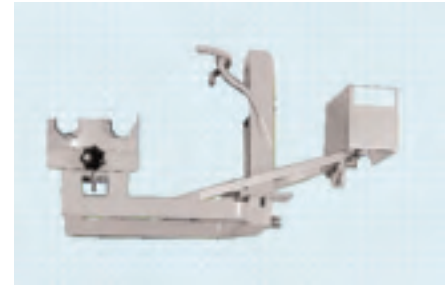

DVD 646DV14 SIT-Cast DVD

743G1/ 743G1=0 SIT-Cast Gipsgerät

Artikelnummer	743G1	743G1=0
für	743A11 Ottobock Gipsapparat	
Ausführung	mit SIT*-Cast-Formteilen 743Y50=L1, =R1, =L2, =R2	ohne SIT*-Cast-Formteile
Abmessungen BxTxH	310 x 800 x 460 mm	
Gewicht	15.22 kg	10.6 kg
Verwendung für	in Verbindung mit dem Ottobock Gipsapparat 743A11 zur Gipsnegativabnahme unter Belastung für längsovale Oberschenkel-Stumpfbettung	

- Zubehör: 743S1=S Diameter (Seite 307)



Nachrüst-Sets für 743G1 SIT*-Cast-Gipsgerät

743G4 Pneumatik-Nachrüst-Set

Artikelnummer	743G4
für	743G1 SIT-Cast-Gipsgerät
Abmessungen BxTxH	180 x 420 x 400 mm
Gewicht	6.96 kg
Verwendung für	Nachrüstset zur pneumatischen Verstellung der Femurpelotte des SIT-Cast-Gipsgerätes 743G1

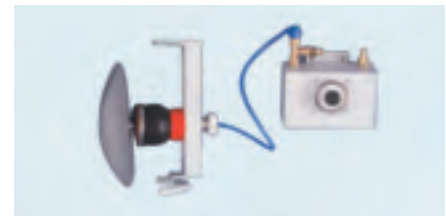

743G3 Formteil-Set

Artikelnummer	743G3
Abmessungen BxTxH	157 x 250 x 133 mm
Gewicht	4.63 kg
Lieferumfang	SIT*-Cast-Formteile 743Y50=L3, =R3, =L4, =R4



*SIT: Supported Ischium Trochanteric

1



99B4 Gummi-Manschetten

Artikelnummer	99B4=36	99B4=38	99B4=40	99B4=44
Ausstattung	mit Verstärkungsstreifen oben und unten			
Obere Weite	36 mm	38 mm	40 mm	44 mm
Gewicht	0.127 kg			0.178 kg
Verwendung für	Badeprothesen			

2

3

4

5



743Y50 Anatomical SIT-Cast

Kennzeichen	743Y50
für	zur Montage auf 743A11 Gipsapparat mit 743G1(=0)/ 743G10(=0) SIT-Cast Gipsgerät
Ausstattung	einstellbare Formteile für den Perineumbereich, 2 verstellbare Beinpelotten
Verwendung für	zur passgenauen Modellierung des Gipsnegativs

646S1=4.08D

7

8



743Y50=* SIT-Cast-Formteile

Bestellbeispiel

Kennzeichen	=	Seite	Größe
743Y50	=	L	0

Kennzeichen	743Y50=*				
Seite	links (L), rechts (R)				
Größe	0	1	2	3	4
proximaler Stumpfumfang	54 - 60 cm	46 - 52 cm	40 - 46 cm	36 - 40 cm	32 - 36 cm
Abmessungen BxTxH	157 x 250 x 133 mm				
Gewicht	1.12 kg	1.158 kg			
Lieferumfang	Das Anatomical SIT-Cast wird als Grundgerät mit einstellbaren Formteilen für den Perineumbereich zur Montage auf dem SIT-Cast Gipsgerät 743G1(=0) oder 743G10(=0) und zwei verstellbaren Beinpelotten geliefert. Weiterführende Informationen können der Technischen Information (Artikelnummer 646S14) entnommen werden.				

10

11

12

13

14

Die in nachfolgender Liste aufgeführten SIT-Cast*-Formteile gehören zur Grundausrüstung der genannten Produkte.

Artikelnummer	743G1	743G3	743G10	743G12
743Y50=L0	nein	nein	nein	ja
743Y50=R0	nein	nein	nein	ja
743Y50=L1	ja	nein	ja	ja
743Y50=R1	ja	nein	ja	ja
743Y50=L2	ja	nein	ja	ja
743Y50=R2	ja	nein	ja	ja
743Y50=L3	nein	ja	ja	ja
743Y50=R3	nein	ja	ja	ja
743Y50=L4	nein	ja	ja	ja
743Y50=R4	nein	ja	ja	ja

15

16

17

18

19

*SIT: Supported Ischium Trochanteric

743G11/ 743G12 Mobile TF-Gipshilfe

Artikelnummer	743G11	743G12
Ausstattung	ohne SIT*-Cast Formteile	mit SIT*-Cast Formteilen 743Y50=L0, =R0, =L1, =R1, =L2, =R2, =L3, =R3, =L4, =R4
Abmessungen BxTxH	320 x 700 x 140 mm	
Gewicht	1.32 kg	5 kg
Farbe	lichtgrau (RAL 7035)	
Verwendung für	zur Systematisierung der funktionellen Gipsabdrucktechnik unter Belastung für längsovale Oberschenkel-Schäfte, Einsatz in der Klinik oder beim Patienten zu Hause, unter Verwendung der SIT*-Cast Formteile können Gipsnegative einfacher und präziser erstellt werden	



743G5 HIP-Cast Gipsgerät

Artikelnummer	743G5
für	743A11 Ottobock Gipsapparat
Ausführung	spezielles Silikonformteil, das drehbar in der Auflageplatte integriert ist, umfasst den Ramusast und formt die Sitzfläche unter Belastung; Position für ein Modular-Hüftgelenk wird mit Anpresskeilen vorgegeben; mittels der Spanngurte werden die Beckenkämme präzise modelliert
Abmessungen BxTxH	455 x 335 x 700 mm
Gewicht	7,5 kg
Farbe	lichtgrau (RAL 7035)
Verwendung für	in Verbindung mit 743A11 Ottobock Gipsapparat zur anatomisch funktionellen Gipsabdrucktechnik für die Versorgung einer Hüftexartikulation



Ersatzteile für 743G5 HIP-Cast Gipsgerät

743Y447 Auflageplatte

Artikelnummer	743Y447
für	743G5 Hip-Cast Gipsgerät
Abmessungen BxTxH	330 x 450 x 60 mm
Gewicht	0.75 kg



743Y448=* Silikonpad



Artikelnummer	743Y448=F	743Y448=L	743Y448=R
Abmessung, ØxH	105 x 60 mm		
für	743G5 Hip-Cast Gipsgerät		
Ausführung	halbrund		
Ausführung	flach	links	rechts
Gewicht	0.08 kg		

*SIT: Supported Ischium Trochanteric

1



743Y26 Anpresskeil

Artikelnummer	743Y26
für	743G5 Hip-Cast Gipsgerät
Abmessungen BxTxH	95 x 174 x 115 mm
Gewicht	0.84 kg

2

3

4



743A9 Fußgipshilfe

Artikelnummer	743A9
Material	Kunststoff / Edelstahl
Verwendung für	Erstellung eines Gipsnegativs des Fußes mit verschiedenen Absatzhöhen und einstellbarem Spitzenhub im Vorfußbereich, besonders geeignet für AFO, KAFO, Einlagen
Lieferumfang	1x Grundplatte, 1x Vorfußkeil, Führungsstäbe, Fußauflage 5 mm, 4x Höhenausgleichsplatte 20 mm, 1x Höhenausgleichsplatte 10 mm, 1x Höhenausgleichsplatte 5 mm

5

6

647G146

7

8



743A150 Gipsassistent, komplett

Artikelnummer	743A150
Ausführung	mit wenigen Handgriffen verstellbar, verstellbare Fußplatte, Kniestützen und Handgriffe, Stütz- und Fixierungspunkte sorgen für hohe Sicherheit, Obergestell mit Kopfhalter
Abmessungen BxTxH	880 x 650 x 1.860-2.700 mm
Arbeitsfläche BxT	900 x 750 mm
Gewicht	75 kg
Verwendung für	Gipsabnahme
Lieferumfang	743A140 Gipsassistent Untergestell, 755Y400=1 Aufsatzgestell, 755Y400=2 Aufsatzgestell "Skoliose", 755Y400=3 Spiegel, 755Y400=4 Kopfhalterung mit Bügel, 755Y400=5 Flaschenzug, 755Y400=6 Sitz-Steh-Hilfe

9

10

11

12

13

14



743A140 Gipsassistent Untergestell

Artikelnummer	743A140
Ausführung	mit wenigen Handgriffen verstellbar, verstellbare Fußplatte, Sitz-Steh-Hilfe, Kniestützen und Handgriffe, Stütz- und Fixierungspunkte sorgen für hohe Sicherheit
Abmessungen BxTxH	880 x 650 x 750 mm
Material	Stahl
Arbeitsfläche BxT	900 x 750 mm
Gewicht	57 kg
Verwendung für	Gipsabnahme
Lieferumfang	Grundgestell mit Fußplatte, Sitz-Steh-Hilfe, Knieunterstützung

15

16

17

18

19

Gipsraumeinrichtung

701E30 Gipstrocknerofen

Artikelnummer	701E30
Ausführung	drei Ventilatoren sorgen für einen Luftstrom von 1.650 m³/h, Belüftung 66 m³/h, keine Erhöhung der Umgebungsluftfeuchtigkeit, einstellbare Temperatur (23 - 75°C)
Ausstattung	zwei Fenster, drei perforierte Einlegeböden aus verzinktem Stahl
Abmessungen BxTxH	1.430 x 750 x 1.780 mm
Innenraummaß BxTxH	1.340 x 650 x 1.295 mm
Temperaturbereich	23 - 75 °C
Elektroanschluss in V/Hz/kW	1 x 230 / 50 / 2,25
Volumen	1100 l
Gewicht	350 kg
Farbe	lichtgrau (RAL 7035)
Verwendung für	zum Trocknen von Gips und Leder
Luftvolumenstrom	66 m³/h



701Z150 Gipsdosiergerät

Artikelnummer	701Z150
Ausführung	3 einprogrammierte Gips-Wasser-Mischverhältnisse, 3 weitere Gips-Wasser-Mischverhältnisse individuell speicherbar
Ausstattung	Touchscreen 4-sprachig (DE, EN, FR, NL), Rüttelmotor, Spindeln für gleichmäßigen Gipstransport, Wasseranschluss an Wasserleitung (ohne integrierte Pumpe), Gipsvorratsbehälter (Volumen 175l), Spritzschutz, abnehmbares Gitterrost, Aufreißgitter für Gipsack, Not-Aus-Schalter, Schuko-Steckdose, Halter für Gipsmixer
Abmessungen BxTxH	750 x 1.655 x 1.270 mm
Material	Stahl, Edelstahl
Elektroanschluss in V/Hz/kW	3x 400/ 50-60/ 0,3
Anschlusskabel	2m Anschlusskabel mit CEE-Stecker 5x16 A und CEE-Steckdose 5x16 A
Gewicht	165 kg

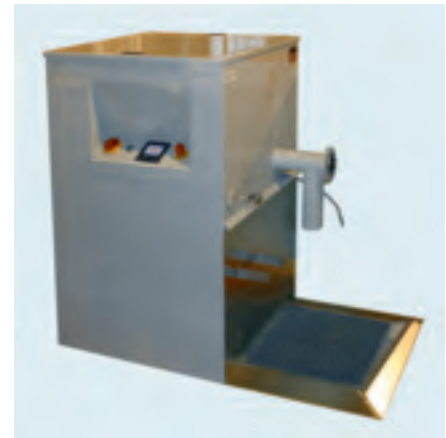

758A11=* Gipsmodelliertisch

Artikelnummer	758A11=1	758A11=2
Ausstattung	Rahmen aus Edelstahl, verzinktes Ablagegitter, Möglichkeit zur Bodenverschraubung	
Abmessungen BxTxH	1.350 x 750 x 850 mm	1.800 x 900 x 850 mm
Material	Edelstahl rostfrei	
Gewicht	94 kg	123 kg



758A10 Gipsmodelliertisch

Artikelnummer	758A10
Ausstattung	Tischplatte mit Edelstahlabdeckung (rostfrei), seitlich gekantet, Untergestell aus Vierkantrrohr, verzinkte Ablageroste
Abmessungen BxTxH	1.800 x 900 x 850 mm
Material	Edelstahl rostfrei
Gewicht	121 kg



1



758A100 Gipsmodelliertisch quadratisch

Artikelnummer	758A100
Ausstattung	mittige Aussparung zur Entsorgung von Gipsresten, Tischplatte mit Edelstahlabdeckung, seitlich gekantet, Untergestell aus Vierkant-Edelstahlrohr, ohne Ablageroste
Abmessungen BxTxH	1.420 x 1.420 x 850 mm
Material	Edelstahl
Gewicht	ca. 90 kg

2

3

4

5



758A110=* Gipsmodelliertisch quadratisch

Artikelnummer	758A110=1250	758A110=1420
Ausstattung	Arbeitsplatte mit Öffnung zur Entsorgung von Gipsresten, umlaufende Löcher in der Arbeitsplatte (Durchmesser 20 mm) zum Einsetzen von Gipsmodellen, Ablagegitter, Möglichkeit zur Bodenverschraubung optionales Zubehör: 754W33 Abfallbehälter (Seite 43) 704B1=140-1.2 Schraubstock (Seite 58)	
Abmessungen BxTxH	1.250 x 1.250 x 850 mm	1.420 x 1.420 x 850 mm
Material	Edelstahl	
Gewicht	103 kg	133 kg

6

7

8

9

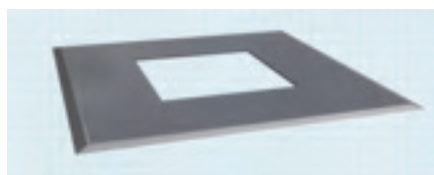

758Y290=* Gitterrostrahmen für Gipsmodelliertische

Artikelnummer	758Y290=1	758Y290=2	758Y290=3	758Y290=4
für	Zubehör für 758A11=1 Gipsmodelliertisch	Zubehör für 758A10 und 758A11=2 Gipsmodelliertisch	Zubehör für 758A100 und 758A110=1420 Gipsmodelliertisch quadratisch	Zubehör für 758A110=1250 Gipsmodelliertisch quadratisch
Abmessungen BxTxH	3.230 x 2.630 x 27 mm	3.550 x 2.630 x 27 mm	3.330 x 3.330 x 27 mm	3.130 x 3.130 x 27 mm
Material	verzinkter Stahl			
Gewicht	162 kg	170 kg	181 kg	178 kg
Verwendung für	zum Aufbau auf dem Estrich			
Lieferumfang	vier Stück als umlaufender Rahmen, inkl. Außenrahmen, Innenrahmen und Gitterrost			

10

11

12

13

14

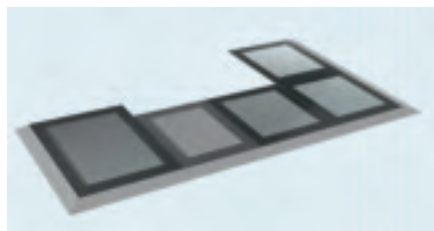

15

16

17

18

19

Artikelnummer	758Y290=5	758Y290=6
für	Zubehör für 758A11=1 Gipsmodelliertisch in Kombination mit 754W8=1 Gipsschleifbecken und 754Y70=2 Untergestell für Gipsschleifbecken	Zubehör für 758A10 und 758A11=2 Gipsmodelliertisch in Kombination mit 754W8=1 Gipsschleifbecken und 754Y70=2 Untergestell für Gipsschleifbecken
Abmessungen BxTxH	3.353 x 1.778 x 30 mm	3.743 x 1.778 x 30 mm
Material	verzinkter Stahl	
Gewicht	109 kg	119 kg
Verwendung für	zum Aufbau auf dem Estrich	
Lieferumfang	drei Stück Gitterroste mit Rahmen und Trittkante	

758Y291=* Gitterrostrahmen für Gipsmodelliertische

Artikelnummer	758Y291=1	758Y291=2	758Y291=3	758Y291=4
für	Zubehör für 758A11=1 Gipsmodelliertisch	Zubehör für 758A10 und 758A11=2 Gipsmodelliertisch	Zubehör für 758A100 und 758A110=1420 Gipsmodelliertisch quadratisch	Zubehör für 758A110=1250 Gipsmodelliertisch quadratisch
Abmessungen BxTxH	3.211 x 2.611 x 31 mm	3.611 x 2.611 x 31 mm	3.311 x 3.311 x 31 mm	3.111 x 3.111 x 31 mm
Material	verzinkter Stahl			
Gewicht	135 kg	155 kg	160 kg	155 kg
Verwendung für	zum Einbau in dem Estrich			
Lieferumfang	vier Stück als umlaufender Rahmen			

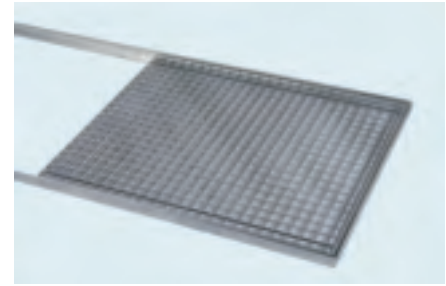

Artikelnummer	758Y291=5	758Y291=6
für	Zubehör für 758A11=1 Gipsmodelliertisch in Kombination mit 754W8=1 Gipsschleifbecken und 754Y70=2 Untergestell für Gipsschleifbecken	Zubehör für 758A10 und 758A11=2 Gipsmodelliertisch in Kombination mit 754W8=1 Gipsschleifbecken und 754Y70=2 Untergestell für Gipsschleifbecken
Abmessungen BxTxH	3.046 x 1.624 x 30 mm	3.436 x 1.624 x 30 mm
Material	verzinkter Stahl	
Gewicht	91 kg	106 kg
Verwendung für	zum Einbau in dem Estrich	
Lieferumfang	drei Stück Gitterroste mit Rahmen	

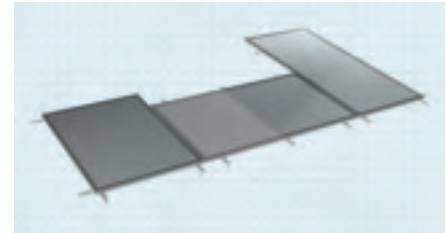

758A40 Gipstisch

Artikelnummer	758A40
Ausführung	Arbeitsplatte in Gitterausführung, Aufsatzregal mit zwei perforierten Ablageflächen für Werkzeuge, Tischecken mit Edelstahlblech (zur Montage für Schraubstöcke)
Abmessungen BxTxH	1.300 x 1.100 x 900 mm
Material	Edelstahl, Stahl (verzinkt)
Gewicht	115 kg
Lieferumfang	ohne 754W33 Abfallbehälter (Seite 43)



1

2

3

4

5

6

7

8

9

10

11

12

13

14

15

16

17

18

19

1



758A41=* Tisch mit Gipsspülbecken und Ablage

Artikelnummer	758A41=1500	758A41=1750
Ausführung	Spülbecken mit Standrohr und Tür rechts, Ablagefläche links, Wasserhahn, Platz für 754W15 Gipsabscheider unter dem Spülbecken, Ablageregale, Oberflächen aus Edelstahl, Unterschrank ohne Boden	
Abmessungen BxTxH	1.500 x 710 x 950/1.850 mm	1.750 x 710 x 950/1.850 mm
Material	Stahl, Edelstahl	
Gewicht	151 kg	175 kg

2

3

4

5

6

7



758A42=1 Tisch mit Gipsspülbecken, Ablage und Gipssilo

Artikelnummer	758A42=1
Ausführung	mit Gipssilo
Ausstattung	Spülbecken mit Standrohr und Tür rechts, Ablagefläche links, Wasserhahn, Platz für 754W15 Gipsabscheider unter dem Spülbecken, Ablageregale, Oberflächen aus Edelstahl, ausziehbares Gipssilo
Abmessungen BxTxH	1.750 x 710 x 950/1.880 mm
Material	Stahl, Edelstahl
Gewicht	205 kg

8

9

10

11

12

13

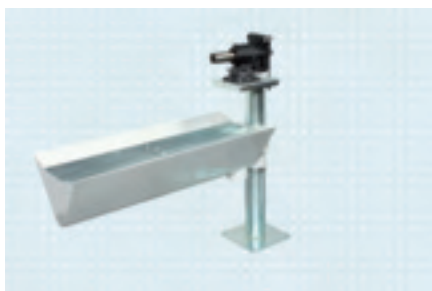

754W20 Gipsbearbeitungsstation

Artikelnummer	754W20
Ausführung	drehbarer Auffangbehälter, Höhenverstellung, variabel verstellbarer Schraubstock, Möglichkeit zur Bodenverschraubung
Abmessungen BxTxH	1.390 x 575 x 1.250 mm
Material	verzinkter Stahl
Gewicht	63 kg
Farbe	lichtgrau (RAL 7035)
Verwendung für	Gipsbearbeitung
Lieferumfang	inklusive Schraubstock und Befestigungsmaterial

14

15

16

17

18

19

754W21 Wanne zum Gipsausgießen

Artikelnummer	754W21
Ausführung	zwei Wannen zur Befüllung mit Sand, rechte Seite mit Deckel
Abmessungen BxTxH	1.500 x 750 x 1.130 mm
Material	Edelstahl
Gewicht	102 kg
Verwendung für	zum Ausgießen von Gipsmodellen

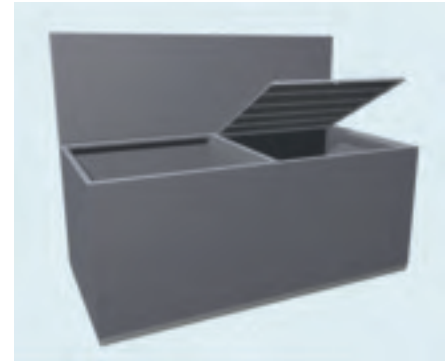

1

2

3

4

5

754W22 Wanne zum Gipsanrühren

Artikelnummer	754W22
Ausführung	Edelstahlwanne, Seitenverkleidung als Spritzschutz, Bodengitter
Abmessungen BxTxH	1.250 x 650 x 630 mm
Material	Edelstahl
Gewicht	74 kg
Verwendung für	zum Gipsanrühren mit Spritzschutz

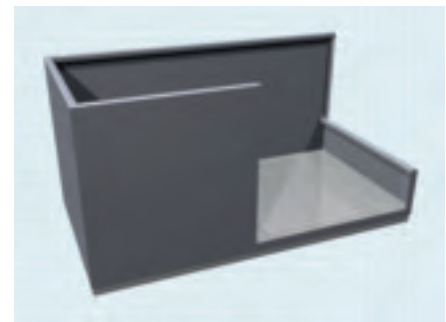

6

7

8

9

758R15=* Regal für Gipsmodelle

Artikelnummer	758R15=1	758R15=2
Ausführung	ohne Rollen	mit Rollen
Abmessungen BxTxH	1.250 x 550 x 1.430 mm	1.250 x 550 x 1.530 mm
Material	Stahl	
Gewicht	78 kg	80 kg
Verwendung für	Lagerung von Gipsmodellen, für Rohrdurchmesser bis 30 mm	



758R15=2

10

11

12

13

758R6=* Regal für Gipsmodelle

Artikelnummer	758R6=1	758R6=2
Ausführung	Grundregal	Anbauregal
Ausstattung	2x Stützenpaare, 4x. Fachböden, 2x Gitterroste, 4x Aussteifungstraversen, 6x Stützverbinder, 1x Diagonalverband, 16x Fachbodenträger	1x Stützenpaar, 4x Fachböden, 2x Gitterroste, 4x Aussteifungstraversen, 3x Stützverbinder, 16x Fachbodenträger
Abmessungen BxTxH	1.058 x 524 x 2.000 mm	1.008 x 524 x 2.000 mm
Material	Stahlblech, glanzverzinkt	
Fachbodentiefe	500 mm	
Tragkraft pro Fach	100 kg	
Gewicht	65.1 kg	64.5 kg



758R6=1

14

15

16

17

18

19

1

Ersatzteile für 758R6 Regal für Gipsmodelle

2

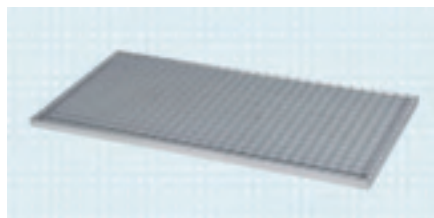

758Y16=100X50 Gitterrost für Gipsregal

Artikelnummer	758Y16=100X50
für	758R6 Regal für Gipsmodelle
Ausführung	verzinkt
Abmessungen BxTxH	1.000 x 500 x 25 mm
Gewicht	10,5 kg

4

5



758Y25 Fachbodenträger

Artikelnummer	758Y25
für	758Y16=100X50 Gitterrost für Gipsregal
Gewicht	0,1 kg
Verwendung für	pro Gitterrost werden vier Stück benötigt

6

7



754G2=* Gipssilo

Artikelnummer	754G2=230	754G2=350
Ausstattung	Abdeckplatte, Schneckenrad zur Dosierung der Gipsmenge, 4 Schwenkräder, Aufreißgitter für Gipssack	
Abmessungen BxTxH	796 x 1.100 x 1.228 mm	846 x 1.100 x 1.486 mm
Material	Stahl	
Gewicht	70 kg	80 kg
Behältervolumen	230 l	350 l

8

9

10

11

12

13



754Y8 Elektrischer Rüttler

Artikelnummer	754Y8
für	Zubehör für 754G2=230 und 754G2=350
Ausstattung	Schalter, Anschlusskabel
Abmessungen BxTxH	150 x 110 x 75 mm
Elektroanschluss in V/Hz/kW	1 x 230 N/PE / 50 / 0,02
Gewicht	1,5 kg
Verwendung für	Montage auf 754G2=* für einen verbesserten Gipstransport

14

15

16

17

18

19

758F5 Wandschrank

Artikelnummer	758F5
Ausstattung	aushängesichere Glastüren, diebstahl-geschützt, rollengelagerte Schiebetüren, integrierte Griffmulden aus Zink-Druckguss, Laufschuh-Druckzylinderschloss (Drücken – Klicken – Geschlossen), 3 stufenlos höhenverstellbare Glasfachböden
Abmessungen BxTxH	790 x 120 x 790 mm
Material	Aluminiumkonstruktion, ESG-Sicherheitsglas
Gewicht	21 kg
Farbe	reinweiß



758A7=* Gipsbinden-Wagen

Artikelnummer	758A7=63	758A7=93
Ausstattung	kunststoffbeschichteter Schrankkörper, 2 Schubladen, 2 Flügeltüren, fugenlose Tischplatte mit dreiseitiger Galerie, verstellbarer Kunststoffeinlegeboden, Schiebegriff, 4 Lenkrollen (Ø 125 mm), elektrisch leitend, Wandabstandsräder	
Abmessungen BxTxH	630 x 580 x 930 mm	930 x 580 x 930 mm
Arbeitshöhe	860 mm	
Gewicht	62 kg	74 kg
Farbe	grauweiß (RAL 9002)	



754W5=* NiroSchale

Artikelnummer	754W5=1	754W5=2
Abmessungen BxTxH	500 x 300 x 150 mm	500 x 135 x 150 mm
Gewicht	1.85 kg	1.25 kg
Verwendung für	zum Befeuchten von Gipsbinden	



754W23=* Tisch-Spülbecken Edelstahl



Artikelnummer	754W23=1	754W23=2	754W23=3	754W23=4
Ausführung	Standrohr, Siphon, rostfrei, höhenverstellbare Füße, Platz für Gipsabscheider, ohne Wasserhahn, ohne Einlegeboden (optional bestellbar), Abmessungen Spüle BxTxH: 500 x 500 x 300 mm, inklusive Loch für Wasserhahn Ø 35 mm	Ablagefläche, Standrohr, Siphon, rostfrei, höhenverstellbare Füße, Platz für Gipsabscheider, ohne Wasserhahn, Abmessungen Spüle BxTxH: 500 x 500 x 300 mm, inklusive Loch für Wasserhahn Ø 35 mm	Ablagefläche, Platz für Gipsabscheider, Standrohr, Siphon, rostfrei, Schiebetüren, ohne Wasserhahn, Abmessungen Spüle BxTxH: 500 x 500 x 300 mm, inklusive Loch für Wasserhahn Ø 35 mm	Platz für Gipsabscheider, Standrohr, Siphon, ohne Wasserhahn, Abmessungen Spüle BxTxH: 1.000 x 500 x 400 mm
Abmessungen BxTxH	700 x 700 x 900 mm	1.400 x 700 x 900 mm	1.200 x 700 x 900 mm	1.200 x 700 x 850/870 mm
Material	Edelstahl			
Gewicht	37 kg	54 kg	55 kg	60 kg

1 754W24=* Gipsspülbecken

2



3

Artikelnummer	754W24=75	754W24=120	754W24=180
Ausführung	zur Wandmontage, Abfluss auf rechter Seite, Spritzschutz, Montage des Wasserhahns an der Wand	zur Wandmontage, hoher Spritzschutz, Montage des Wasserhahns an der Wand	zur Wandmontage, hoher Spritzschutz, 3 Wasserhahnanschlüsse, herausnehmbare Gittereinlage zum Positionieren der Gipsmodelle, Kunststoffplatte unter der Gittereinlage schützt vor Kratzern im Edelstahl
Abmessungen BxTxH	750 x 500 x 360 mm	1.200 x 420 x 200 mm	1.800 x 470 x 250/750 mm
Material	Edelstahl		
Verwendung für	Spülbecken zum Polieren und Schleifen von Gipsmodellen		

4

5

6

7



754W6=* Keramikbecken

8

Artikelnummer	754W6=R
Ausstattung	Ablage rechts, Ablaufventil
Abmessungen BxTxH	1.000 x 500 x 150 mm
Material	Keramik
Gewicht	43 kg
Farbe	weiß

9

10

11



754W8=1 Gips-Schleifbecken

12

Artikelnummer	754W8=1
Ausführung	temperaturbeständig bis max. 65°C
Abmessungen BxTxH	700 x 500 x 200 mm
Material	Keramik
Gewicht	36 kg
Farbe	weiß

13

14

Zubehör für 754W6=R Keramikbecken und 754W8=1 Gips-Schleifbecken

15



754Y4=* Beckenhalterung

16

Artikelnummer	754Y4=2	754Y4=3
für	754W8=1 Gips-Schleifbecken	754W6=R Keramikbecken
Ausstattung	zwei höhenverstellbare Füße, Befestigungsset	
Abmessungen TxH	480 x 650 mm	480 x 700 mm
Gewicht	3 kg	
Verwendung für	zur Wandbefestigung	

17

18

19

754Y70=* Untergestell für Keramikbecken

Artikelnummer	754Y70=2	754Y70=3
für	754W8=1 Gips-Schleifbecken	754W6=R Keramikbecken
Ausführung	offene Rückwand, Tür, Einlegeboden, verstellbare Füße, Platz für 754W15 Gipsabscheider	
Abmessungen BxTxH	690 x 480 x 650 mm	990 x 480 x 700 mm
Material	Stahl mit Zinkbeschichtung	
Gewicht	23 kg	23.5 kg
Farbe	signalweiß (RAL 9003)	



754W15 Gipsabscheider, geschlossen

Artikelnummer	754W15
Abmessung, ØxH	340 x 320 mm
Ausführung	4-Kammer-Klärsystem, leicht zu reinigen durch Folieneinsatz, Sichtkontrolle der Schlammhöhe durch transparenten Behälter, keine Geruchsbelästigung durch geschlossenes System, kein Überlaufen, Durchmesser Auslaufanschluss 50mm
Ausstattung	transparenter Behälter mit Folieneinsatz und Schnellverschluss
Höhe	320 mm
Höhe des Wasserablaufs	245 mm
Gewicht	2.1 kg
Verwendung für	zum Abscheiden von Gips, zur Montage unter dem Gips-/ Waschbecken
Lieferumfang	1 Stück Zulaufschlauch, gerade, Länge 500mm, 1 1/2" 1 Stück flexibler Ablaufschlauch, Länge 500mm, Abgang 50/40mm



Zubehör für 754W15 Gipsabscheider

754X2 Ersatzfolie für Gipsabscheider

Artikelnummer	754X2
für	754W15 Gipsabscheider, geschlossen
Gewicht	1 kg
Lieferumfang	25 Stück



754X1 Wasserpumpe für Gipsabscheider

Artikelnummer	754X1
für	754W15 Gipsabscheider, geschlossen
Hublänge	135 mm
Material	Aluminium
Gesamtlänge	480 mm
Förderleistung	100 ml/ hub
Gewicht	1.5 kg
Verwendung für	zum Abpumpen des Restwassers des Gipsabscheiders 754W15 in einen separaten Behälter



1

2

3

4

5

6

7

8

9

10

11

12

13

14

15

16

17

18

19

1



754W1=* Kunststoffwanne

Artikelnummer	754W1=1	754W1=2
Ausführung	mit Untergestell und 4 Lenkrollen	ohne Untergestell
Abmessungen BxTxH	840 x 580 x 410 mm	
Gewicht	10.5 kg	6 kg

2

3

4

Zubehör für 754W1 Kunststoffwanne

5



754Y10 Halterahmen für Absaugrohre

Artikelnummer	754Y10
für	754W1=* Kunststoffwanne
Ausführung	Niro
Ausstattung	2 Klemmen, 4 Winkelhalterungen
Abmessungen BxTxH	475 x 775 x 800 mm
Gewicht	4.6 kg
Verwendung für	Aufsatz auf 754W1=* Kunststoffwanne, zur Fixierung des Absaugrohres beim Ausgießen von Negativformen

6

7

8

9

Werkzeuge für Gipsarbeiten

10



754W31=* Gipsbehälter

Artikelnummer	754W31=30	754W31=45	754W31=65	754W31=85
Abmessung, ØxH	445 x 300 mm	530 x 330 mm	590 x 330 mm	628 x 385 mm
Material	Kunststoff			
Volumen	30 l	45 l	65 l	85 l
Gewicht	1.04 kg	1.8 kg	2.4 kg	3.3 kg
Farbe	weiß			

11

12

13

14



754Y31 Untergestell

Artikelnummer	754Y31
für	Zubehör für 754W31=85 Gipsbehälter
Ausführung	mit 4 Rollen
Abmessungen BxTxH	535 x 535 x 850 mm
Material	Edelstahl
Arbeitshöhe	1.010 mm
Tragkraft	300 kg
Gewicht	10.8 kg

15

16

17

Der Gipsbehälter ist **nicht** im Lieferumfang enthalten.

18

19

754W33 Abfallbehälter

Artikelnummer	754W33
für	Zubehör für 758A40 Gipstisch, 758A110 Gipsmodelliertisch quadratisch
Ausführung	fahrbar, mit 4 Rollen
Durchmesser	590 mm
Höhe	480 mm
Volumen	65 l
Gewicht	8,4 kg



1

2

3

4

754W2=* Abfallbehälter

Artikelnummer	754W2=1	754W2=2
Abmessung, ØxH	650 x 390 mm	
Ausführung	rund, mit Untergestell und 3 Rollen	rund, ohne Untergestell
Material	Kunststoff	
Gewicht	6,5 kg	3,5 kg



5

6

7

8

21B34 Trikothalter

Artikelnummer	21B34
Ausführung	Gummigurt mit Clipverschlüssen
Länge	120 cm
Gewicht	0,09 kg
Verwendung für	Befestigen des Trikots bei der Gipsabnahme



9

10

11

754B1 Gipsbecher

Artikelnummer	754B1
Material	Gummi
Füllmenge	0,5 kg
Gewicht	0,15 kg



12

13

14

756G1=* Gipseisen

Artikelnummer	756G1=12	756G1=16	756G1=20
Ausführung	eine Seite spitzoval, eine Seite flach, kunststoffüberzogener Griff		
Blattbreite	12 mm	16 mm	20 mm
Gewicht	0,03 kg	0,04 kg	0,05 kg



15

16

17

756G2=* Giperspachtel

Artikelnummer	756G2=40	756G2=50	756G2=60
Ausstattung	mit Holzheft		
Blattbreite	40 mm	50 mm	60 mm
Gewicht	0,14 kg	0,15 kg	0,16 kg



18

19

1



756G4 Gipschaufel

Artikelnummer	756G4
Länge mit Griff	270 mm
Material	Chromnickel-Edelstahl
Ø	90 mm
Fassungsvermögen	500 ml
Gewicht	0.31 kg

2

3

4

5

6

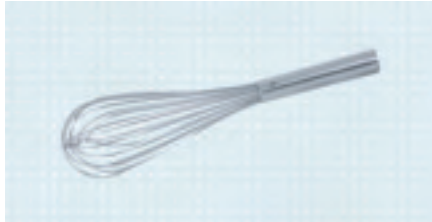

756G3 Gipsrührer

Artikelnummer	756G3
Material	Edelstahl rostfrei
Länge	500 mm
größter Ø	60 mm
Gewicht	0.27 kg

7

8

9

10

11



756B15 Gipsmixer

Artikelnummer	756B15
Ausführung	zwei Handgriffe
Durchmesser	120 mm
Gewinde	2x M27
Drehzahl	0 - 480 U/min
Elektroanschluss in V/Hz/kW	1 x 210-240 / 50-60 / 1,35
Gewicht	5.8 kg
Farbe	orange
Verwendung für	zum Mischen von breiartigen Pasten und Flüssigkeiten, zum Verarbeiten von Gips bis 90 Liter

12

13

14



716G1 Gipsglätter

Artikelnummer	716G1
Arbeitslänge	280 mm
Gewicht	0.24 kg
Ausführung	flach, mit 716Z1 auswechselbarem Blatt

15

Ersatzteile für 716G1 Gipsglätter

16

17

18

19



716Z1 Ersatzblatt

Artikelnummer	716Z1
für	716G1 Gipsglätter
Ausführung	flach
Gewicht	0.02 kg

716G2 Gipsglätter

Artikelnummer	716G2
Ausführung	rund
Ausstattung	mit 716Z2 auswechselbarem Blatt
Arbeitslänge	300 mm
Gewicht	0.15 kg



Ersatzteile für 716G2 Gipsglätter

716Z2 Ersatzblatt

Artikelnummer	716Z2
für	716G2 Gipsglätter
Ausführung	rund
Gewicht	0.02 kg



649G22=180 Schleifgitter

Artikelnummer	649G22=180
Länge	280 mm
Breite	230 mm
Korn	180
Verwendung für	zur Oberflächenbearbeitung von Gipsen im Bogenformat

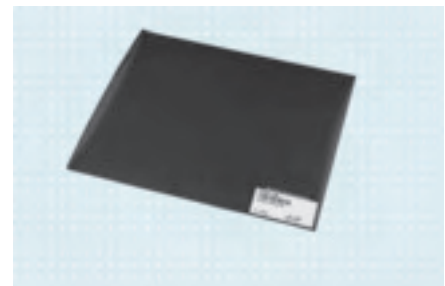

743Y683 Absaugrohrhülse

Artikelnummer	743Y683
für	755R100 Zweiweg-Absaugrohr (Seite 77)
Ausführung	Einwegartikel
Material	Hartschaum
Verwendung für	zum schonenden Umgang mit Absaugrohr und Gips - die Hülse wird über das Absaugrohr 755R100 gestülpt und mit in den Gips eingegossen, das Absaugrohr und der Gips bleiben unbeschädigt und können wiederverwendet werden

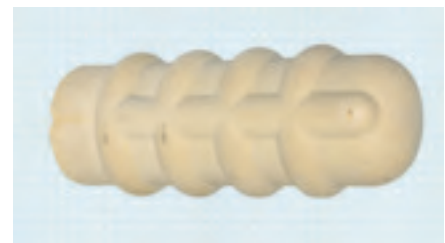

704G7 Gipsmodellierhilfe

Artikelnummer	704G7
Ausstattung	vier Aufnahmen mit den Durchmessern 16 mm, 21 mm, 26 mm und 36 mm
Abmessungen BxTxH	119 x 55 x 130 mm
Material	Niro Edelstahl
Gewicht	1.4 kg
Verwendung für	zur Gipsmodellierung ohne Einspannen oder Umspannen des Gipsmodells, für verschiedene Rohrdurchmesser



- Mit der Gipsmodellierhilfe können Gipsmodelle mit einem Gewicht von bis zu 40 kg bearbeitet werden.

1

2

3

4

5

6

7

8

9

10

11

12

13

14

15

16

17

18

19

1

2

3

4

5

6

7

8

9

10

11

12

13

14

15

16

17

18

19



Werkstatteinrichtung

Zur Herstellung und Reparatur von Prothesen, Orthesen und orthopädischen Hilfsmitteln wird eine Vielzahl von Werkzeugen und Hand-Elektrogeräten benötigt. Eine übersichtliche Aufbewahrung und Platzierung dieser Gegenstände gewährleistet einen schnellen Zugriff und Ordnung am Arbeitsplatz. Vorhandene geölte und ungeölte Druckluft sowie eine ausreichende Menge Steckdosen an jedem Arbeitsplatz vermeiden unnötige Wege und erhöhen so die Effizienz.

Das schafft gute Voraussetzungen für eine schnelle und qualitativ hochwertige Herstellung und Reparatur von Prothesen, Orthesen und orthopädischen Hilfsmitteln. Eine praxisgerechte Kostenreduzierung bei der Versorgung und Reparatur ist dabei das vorrangige Ziel.

Werkbänke und Zubehör	47
Zubehör für Werkbänke	51
Schränke	60
Stühle	62
Abfallbehälter und Montagebühne	64

1

2

3

4

5

6

7

8

9

10

11

12

13

14

15

16

17

18

19

1

Werkbänke und Zubehör

2



758A1=* Werkbank

Artikelnummer	758A1=1.5G	758A1=2G
Ausstattung	Werkbankplatte aus verzahnt verleimtem Rotbuchen-Vollparkett, Untergestell aus Vierkant-Stahlrohr (40x40x2 mm), Schubkästen aus Rotbuche (1 Stück 150 mm hoch links, 2 Stück 55 mm hoch rechts), zurückversetzter Fachboden	
Arbeitshöhe	850 mm	
Werkbankplatte BxTxH	1.500 x 700 x 50 mm	2.000 x 700 x 50 mm
Farbe Gestell	lichtgrau (RAL 7035)	
Gewicht	85 kg	100 kg

Die Werkbank wird montiert geliefert.

6



758A2=* Werkbank

Artikelnummer	758A2=1.5G	758A2=2G
Ausstattung	Werkbankplatte aus verzahnt verleimtem Rotbuchen-Vollparkett, Untergestell aus Vierkant-Stahlrohr (40x40x2 mm), Schubkästen aus Rotbuche (4 Stück 100 mm hoch), zurückversetzter Fachboden	
Arbeitshöhe	850 mm	
Werkbankplatte BxTxH	1.500 x 700 x 50 mm	2.000 x 700 x 50 mm
Farbe Gestell	lichtgrau (RAL 7035)	
Gewicht	90 kg	105 kg

Die Werkbank wird montiert geliefert.

10

11



758A3=* Werkbank

Artikelnummer	758A3=1.5G	758A3=2G
Ausstattung	Werkbankplatte aus verzahnt verleimtem Rotbuchen-Vollparkett, Untergestell aus Vierkant-Stahlrohr (40x40x2 mm), links Schubkästen aus Rotbuche (3 Stück 150 mm hoch), rechts Fach mit Schwenktür	
Arbeitshöhe	850 mm	
Werkbankplatte BxTxH	1.500 x 700 x 50 mm	2.000 x 700 x 50 mm
Farbe Gestell	lichtgrau (RAL 7035)	
Gewicht	95 kg	110 kg

Die Werkbank wird montiert geliefert.

14

15

16

17

18

19

758A4=* Werkbank

Artikelnummer	758A4=1.5G	758A4=2G
Ausstattung	Werkbankplatte aus verzahnt verleimtem Rotbuchen-Vollparkett, Untergestell aus Vierkant-Stahlrohr (40x40x2 mm), Schubkästen aus Rotbuche (1 Stück 150 mm hoch links, 2 Stück 55 mm hoch rechts), Fach mit Schwenktür	
Arbeitshöhe	850 mm	
Werkbankplatte BxTxH	1.500 x 700 x 50 mm	2.000 x 700 x 50 mm
Farbe Gestell	lichtgrau (RAL 7035)	
Gewicht	90 kg	105 kg



- Die Werkbank wird montiert geliefert.
- Weitere Kombinationen aus diesem Programm sind auf Anfrage lieferbar (auch mit Massivholzfuß).

Die nachfolgenden Werkbänke können kundenindividuell angefertigt werden. Neben den Standardabmessungen sind folgende Abmessungen auf Anfrage erhältlich: **Breite:** 750mm, 1.000mm, 1.250mm, 1.500mm, 1.750mm oder 2.000mm; **Tiefe:** 610mm, 750mm, 800mm oder 1000mm; **Höhe:** 660-820mm oder 850-1010mm

758A79=* Werkbank

Artikelnummer	758A79=1	758A79=2	758A79=3	758A79=4
Ausführung	höhenverstellbar			
Höhenverstellbereich	660 - 820 mm		850 - 1.010 mm	
Material	Multiplex-Arbeitsplatte aus Buchenholz, geschweißtes Stahlgestell			
Breite	1.500 mm	2.000 mm	1.500 mm	2.000 mm
Tiefe	750 mm			
Gewicht	56.5 kg	69.4 kg	58.7 kg	71.6 kg
Farbe	lichtgrau (RAL 7035)			



758A79=1



758A79=3

- Andere Abmessungen sind auf Anfrage erhältlich. Die Werkbank wird montiert geliefert.

758A150=* Zuschneidetisch

Artikelnummer	758A150=70	758A150=100
Ausstattung	1x Ablagefach, 1x Schublade	
Abmessungen BxTxH	2.000 x 700 x 850 - 1.010 mm	2.000 x 1.000 x 850 - 1.010 mm
Material	40mm Multiplex-Arbeitsplatte aus Buchenholz, geschweißtes Stahlgestell	
Abmessungen BxTxH Unterschrank	411 x 572 x 180 mm	
Tragkraft	80 kg pro Schublade	
Gewicht	87 kg	105.5 kg
Farbe	lichtgrau (RAL 7035)	



- Andere Abmessungen sind auf Anfrage erhältlich. Die Werkbank wird **montiert** geliefert.

1



2

3

4

5

6

7

758A80=* Werkbank mit Schublade

Artikelnummer	758A80=1	758A80=2	758A80=3	758A80=4
Ausführung	Schublade rechts, höhenverstellbar, Zylinderschloss mit 2 Schlüsseln zum Absperren der Schublade, Rollenlager aus Stahl, Schublade kann bis 90% der Gesamtlänge ausgezogen werden, Griffleiste mit Möglichkeit zur Etikettierung, Schubladenhöhe 100mm			
Höhenverstellbereich	660 - 820 mm		850 - 1.010 mm	
Material	40mm Multiplex-Arbeitsplatte aus Buchenholz, geschweißtes Stahlgestell			
Abmessungen BxTxH Unterschrank	411 x 572 x 180 mm			
Breite	1.500 mm	2.000 mm	1.500 mm	2.000 mm
Tiefe	750 mm			
Tragkraft	80 kg pro Schublade			
Anzahl Schubfächer	1 Stück			
Gewicht	72 kg	85.6 kg	74.3 kg	87.5 kg
Farbe	lichtgrau (RAL 7035)			

◉ Andere Abmessungen sind auf Anfrage erhältlich. Die Werkbank wird **montiert** geliefert.

8



758A81=1

9

10

11

12

13

14

15

16

17

18

19

758A81=* Werkbank mit Schubladenblock

Artikelnummer	758A81=1	758A81=2	758A81=3	758A81=4
Ausführung	Schubladenblock rechts, vier Schubladen, Zylinderschloss mit zwei Schlüsseln zum Absperren der Schubladen, Rollenlager aus Stahl, Schublade kann bis 90% der Gesamtlänge ausgezogen werden, Griffleiste mit Möglichkeit zur Etikettierung			
Höhenverstellbereich	660 - 820 mm		850 - 1.010 mm	
Material	40mm Multiplex-Arbeitsplatte aus Buchenholz, geschweißtes Stahlgestell			
Abmessungen BxTxH Unterschrank	564 x 572 x 550 mm			
Breite	1.500 mm	2.000 mm	1.500 mm	2.000 mm
Tiefe	750 mm			
Tragkraft	80 kg pro Schublade			
Anzahl Schubfächer	2x 75mm, 1x 100mm, 1x 200mm			
Gewicht	93.4 kg	108.5 kg	97.7 kg	110.6 kg
Farbe	lichtgrau (RAL 7035)			

◉ Andere Abmessungen sind auf Anfrage erhältlich. Die Werkbank wird **montiert** geliefert.

758A82=* Werkbank mit Schubladenschrank

Artikelnummer	758A82=1	758A82=2	758A82=3	758A82=4
Ausführung	Schubladenschrank rechts, Zylinderschloss mit zwei Schlüsseln zum Absperren der Schubladen, Rollenlager aus Stahl, Schublade kann bis 90% der Gesamtlänge ausgezogen werden, Griffleiste mit Möglichkeit zur Etikettierung			
Höhe	740 mm		890 mm	
Material	40mm Multiplex-Arbeitsplatte aus Buchenholz, geschweißtes Stahlgestell			
Abmessungen BxTxH Unterschrank	564 x 725 x 700 mm		564 x 725 x 850 mm	
Breite	1.500 mm	2.000 mm	1.500 mm	2.000 mm
Tiefe	750 mm			
Tragkraft	80 kg pro Schublade			
Anzahl Schubfächer	3 Schubladen (1x 150mm, 1x 200mm, 1x 250mm)		6 Schubladen (2x 75mm, 2x 100mm, 2x 200mm)	
Gewicht	89.9 kg	107.3 kg	120.1 kg	137.2 kg
Farbe	lichtgrau (RAL 7035)			



Andere Abmessungen sind auf Anfrage erhältlich. Die Werkbank wird **montiert** geliefert.

758A85=* Werkbank mit Schubladenschrank



Artikelnummer	758A85=1250	758A85=1750	758A85=2000
Ausführung	2 Schubladenschränke	3 Schubladenschränke	2 Schubladenschränke
Ausstattung	Schubladenschrank mit je 6 Schubladen (2x 75mm, 2x 100mm, 2x 200mm), Maximalbelastung je Schublade 80kg, Zylinderschloss mit Schlüsseln zum Absperren der Schubladen, Rollenlager aus Stahl, Schublade kann bis 90% der Gesamtlänge ausgezogen werden, Griffleiste mit Möglichkeit zur Etikettierung		
Abmessungen BxTxH	1.250 x 750 x 890 mm	1.750 x 750 x 890 mm	2.000 x 750 x 890 mm
Material	40mm Multiplex-Arbeitsplatte aus Buchenholz, Schubladenschrank aus Stahl		
Tragkraft	80 kg pro Schublade		
Gewicht	182 kg	270 kg	199 kg
Farbe	lichtgrau (RAL 7035)		

Andere Abmessungen sind auf Anfrage erhältlich. Die Werkbank wird montiert geliefert.

1 Zubehör für Werkbänke

2



752T10 Arbeitsplatzmatte

Artikelnummer	752T10
Ausführung	rutschhemmend auch bei verschmutzter Oberfläche, geringer Drehwiderstand, reduzierte Stolpergefahr durch abgeschrägte Außenkanten, Reinigung der Matte durch Fegen oder mit handelsüblichen Reinigungsmitteln, hohes Eigengewicht verhindert Verrutschen, wärmeisolierend, temperaturbeständig von -35°C bis +120°C
Ausstattung	Oberseite mit Kugelnoppen, Unterseite mit dämpfenden Halbkugeln, 20° angeschrägte Außenkanten
Abmessungen BxTxH	1.350 x 1.000 x 20 mm
Gewicht	ca. 19,5 kg
Farbe	grau
Verwendung für	als Arbeitsplatzmatte für den Werkstattbereich, zur Reduzierung von Gelenks- und Rückenproblemen durch stoßdämpfende Wirkung, zur Muskelaktivierung durch intuitive Ausgleichsbewegungen
Härtegrad	ca. 55 Shore A

3

4

5

6

7



758Z74=* Einlegeboden

Artikelnummer	758Z74=1380	758Z74=1880
für	758A79=1, 758A79=3 Werkbank	758A79=2, 758A79=4 Werkbank
Ausführung	verzinkt	
Abmessungen BxT	1.380 x 715 mm	1.880 x 715 mm
Gewicht	13.9 kg	18.2 kg
Verwendung für	Einlegeboden für 758A79=* Werkbank	
Lieferumfang	1 Stück Einlegeboden, Befestigungsmaterial	

• Max. drei Einlegeböden können an der Werkbank 758A79=* montiert werden.

8

9

10

11



758Z80=* Schubladenschrank

Artikelnummer	758Z80=1	758Z80=3	758Z80=4
Ausführung	Maximalbelastung je Schublade 80kg, Zylinderschloss mit zwei Schlüsseln zum Absperren der Schubladen,		
Abmessungen BxTxH	411 x 572 x 180 mm	411 x 572 x 550 mm	564 x 572 x 550 mm
Anzahl Schubfächer	1x 100mm	2x 75mm, 1x 100mm, 1x 200mm	
Gewicht	15 kg	35 kg	43 kg
Farbe	lichtgrau (RAL 7035)		
Verwendung für	Montage unter der Werkbank		

12

13



14

15

16

17

18

19

758Z70=* Aufsatzregal für Werkbank

Artikelnummer	758Z70=750	758Z70=1000
Höhe	400 mm	
Material	Stahl	
Breite	750 mm	1.000 mm
Tiefe	250 mm	
Gewicht	13 kg	17.3 kg
Farbe	lichtgrau (RAL 7035)	

▫ Andere Abmessungen sind auf Anfrage erhältlich.

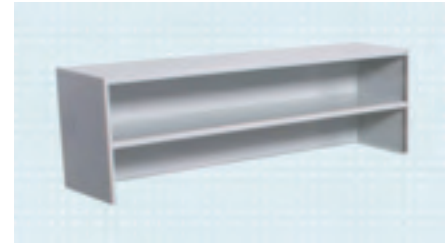

758Z71=* Aufsatzregal für Werkbank

Artikelnummer	758Z71=750	758Z71=1000
Höhe	750 mm	
Material	Stahl	
Breite	750 mm	1.000 mm
Tiefe	250 mm	
Gewicht	22.6 kg	28.6 kg
Farbe	lichtgrau (RAL 7035)	

▫ Andere Abmessungen sind auf Anfrage erhältlich.



758Z72=* Aufsatzregal für Werkbank

Artikelnummer	758Z72=750	758Z72=1000
Höhe	750 mm	
Material	Stahl	
Breite	750 mm	1.000 mm
Tiefe	250 mm	
Anzahl Schubfächer	36 Stück	48 Stück
Gewicht	33.8 kg	45.8 kg
Farbe	lichtgrau (RAL 7035)	

▫ Andere Abmessungen sind auf Anfrage erhältlich.

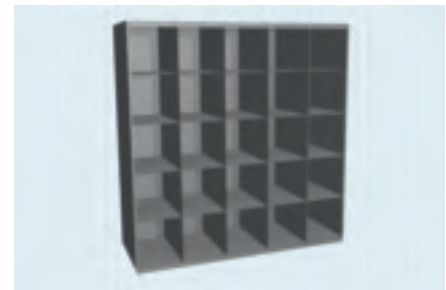

758Z135=* Perfo-Lochplatte, Höhe 550mm

Artikelnummer	758Z135=1500	758Z135=2000
Abmessungen BxTxH	1.500 x 200 x 550 mm	2.000 x 200 x 550 mm
Material	Stahl	
Gewicht	21.5 kg	29 kg
Farbe	lichtgrau (RAL 7035)	
Verwendung für	Werkzeugaufbewahrung	

▫ Die Perfo-Lochplatten sind sowohl in anderen Abmessungen als auch in verschließbarer Ausführung auf Anfrage verfügbar.

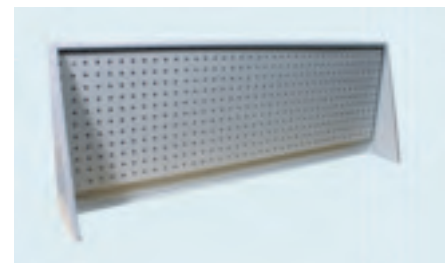

1

2

3

4

5

6

7

8

9

10

11

12

13

14

15

16

17

18

19

1

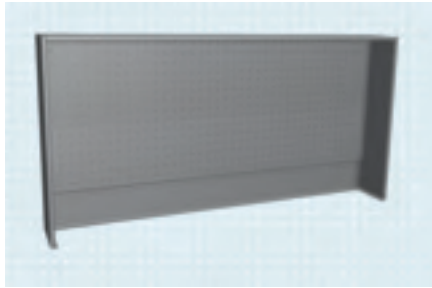

758Z136=* Perfo-Lochplatte, Höhe 750mm

Artikelnummer	758Z136=1500	758Z136=2000
Abmessungen BxTxH	1.500 x 200 x 750 mm	2.000 x 200 x 750 mm
Material	Stahl	
Gewicht	30.5 kg	51.4 kg
Farbe	lichtgrau (RAL 7035)	
Verwendung für	Werkzeugaufbewahrung	

2

3

4

5

Zubehör für 758Z13 Perfo-Lochplatte

6



758Y600=* Haken

Artikelnummer	758Y600=1	758Y600=2	758Y600=3	758Y600=4	758Y600=5
für	Zubehör für 758Z135=*, 758Z136=* Perfo-Lochplatte				
Durchmesser	6 mm		4 mm	6 mm	
Material	verzinkter Stahl				
Länge	50 mm	80 mm	100 mm	150 mm	
Tragkraft	max. 20 kg		max. 8 kg	max. 15 kg	max. 10 kg
Lieferumfang	1 Stück				

7

8

9



758Y601=* Doppelhaken

Artikelnummer	758Y601=1	758Y601=2	758Y601=3	758Y601=4	758Y601=5
für	Zubehör für 758Z135=*, 758Z136=* Perfo-Lochplatte				
Durchmesser	4 mm		6 mm	4 mm	6 mm
Material	verzinkter Stahl				
Länge	43 mm		100 mm	150 mm	
Breite	25 mm zwischen den Haken	40 mm zwischen den Haken	25 mm zwischen den Haken	15 mm zwischen den Haken	
Tragkraft	max. 15 kg		max. 6 kg		max. 15 kg
Lieferumfang	1 Stück				

10

11

12

13

14



758Y602=* Haken

Artikelnummer	758Y602=10	758Y602=50
für	Zubehör für 758Z135=*, 758Z136=* Perfo-Lochplatte	
Durchmesser	6 mm	
Material	verzinkter Stahl	
Länge	10 mm	50 mm
Tragkraft	max. 20 kg	
Lieferumfang	1 Stück	

15

16

17



758Y603=* Werkzeugklemme

Artikelnummer	758Y603=11	758Y603=15	758Y603=22
für	Zubehör für 758Z135=*, 758Z136=* Perfo-Lochplatte		
Durchmesser	11 mm	15 mm	22 mm
Material	verzinkter Stahl		
Lieferumfang	1 Stück		

18

19

758Y604=* Rundhalter

Artikelnummer	758Y604=65	758Y604=80	758Y604=100
für	Zubehör für 758Z135=*, 758Z136=* Perfo-Lochplatte		
Durchmesser	17 mm	26 mm	42 mm
Material	verzinkter Stahl		
Länge	65 mm	80 mm	100 mm
Lieferumfang	1 Stück		

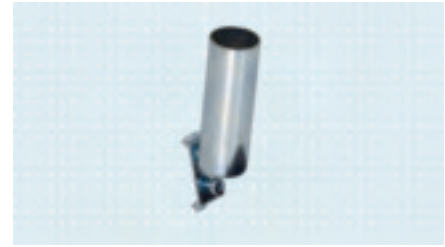

1

2

3

758Y605=* Schräghaken

Artikelnummer	758Y605=35	758Y605=85
für	Zubehör für 758Z135=*, 758Z136=* Perfo-Lochplatte	
Durchmesser	4 mm	6 mm
Material	verzinkter Stahl	
Länge	35 mm	85 mm
Tragkraft	max. 20 kg	
Lieferumfang	1 Stück	



4

5

6

758Y606=* Rundhalter

Artikelnummer	758Y606=40	758Y606=60	758Y606=80
für	Zubehör für 758Z135=*, 758Z136=* Perfo-Lochplatte		
Durchmesser	40 mm	60 mm	80 mm
Material	verzinkter Stahl		
Tragkraft	max. 20 kg		max. 15 kg
Lieferumfang	1 Stück		



7

8

9

10

758Y607 Papierrollenhalter

Artikelnummer	758Y607
für	Zubehör für 758Z135=*, 758Z136=* Perfo-Lochplatte
Material	verzinkter Stahl
Länge	300 mm
Lieferumfang	1 Stück



11

12

13

758Y608=* Werkzeugklemme

Artikelnummer	758Y608=35	758Y608=55
für	Zubehör für 758Z135=*, 758Z136=* Perfo-Lochplatte	
Material	verzinkter Stahl	
Länge	17 mm	
Breite	35 mm	55 mm
Lieferumfang	1 Stück	



14

15

16

17

18

19

1



758Y81=* Sichtlagerkasten

Artikelnummer	758Y81=105X85	758Y81=105X160	758Y81=145X235
für	Zubehör für 758Z135=*, 758Z136=* Perfo-Lochplatte		
Abmessungen BxTxH	105 x 85 x 50 mm	105 x 160 x 80 mm	145 x 235 x 125 mm
Material	Kunststoff		
Gewicht	0,04 kg	0,06 kg	0,11 kg
Farbe	gelb		
Lieferumfang	1 Stück		

2

3

4

5



758Y80=* Halterung für Sichtlagerkasten

Artikelnummer	758Y80=1	758Y80=2
für	Zubehör für 758Y81=* Sichtlagerkasten	
Abmessungen BxT	100 x 75 mm	450 x 75 mm
Gewicht	0.14 kg	0.63 kg
Lieferumfang	1 Stück	

6

7

8

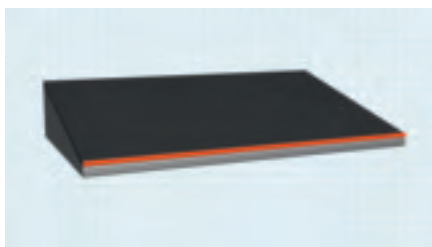

758Z73=* Schneid- und Zeichenauflage für Werkbank

Artikelnummer	758Z73=750	758Z73=1000
Ausführung	auswechselbare Arbeitsplatte aus HMPE-Kunststoff speziell geeignet für Klebe- und Schneidarbeiten, Vorderseite mit Haltekante, 10° Arbeitswinkel	
Abmessungen BxTxH	750 x 750 x 135 mm	1.000 x 750 x 135 mm
Material	Stahl	
Gewicht	27.6 kg	36.2 kg
Farbe	lichtgrau (RAL 7035)	
Lieferumfang	758Z145=1 Schneid- und Klebearbeitsplatte	758Z145=2 Schneid- und Klebearbeitsplatte

9

10

11

12

• Andere Abmessungen sind auf Anfrage erhältlich.

13



758Z78 Doppel-Steckdose für Werkbank

Artikelnummer	758Z78
Ausführung	zwei Schuko-Steckdosen mit Klappdeckel, 3m Anschlusskabel mit Schuko-stecker, Befestigungsplatte mit Befestigungsset zur Montage an der Werkbank
Abmessung BxH	110 x 150 mm
Gewicht	0.6 kg
Farbe	lichtgrau (RAL 7035)
Verwendung für	Montage an der Werkbank

14

15



16

17

18

19

758Z79=2 Doppel-Druckluftanschluss für Werkbank

Artikelnummer	758Z79=2
Ausstattung	zwei Druckluftanschlüsse, Druckminderer, Manometer, Befestigungsplatte mit Befestigungsset zur Montage an der Werkbank
Abmessung BxH	110 x 150 mm
Gewicht	0.6 kg
Farbe	lichtgrau (RAL 7035)
Verwendung für	Montage an der Werkbank



1

2

3

4

758Z81=2 Elektro- und Druckluftanschluss für Werkbank

Artikelnummer	758Z81=2
Ausstattung	zwei Schuko-Steckdosen mit Klappdeckel, Kabel und Stecker, zwei Druckluftanschlüsse, Druckminderer, Manometer, Grundplatte, Befestigungsplatte mit Befestigungsset zur Montage an der Werkbank
Abmessung BxH	220 x 150 mm
Gewicht	1 kg
Farbe	lichtgrau (RAL 7035)
Verwendung für	Montage an der Werkbank



5

6

7

8

704G8 Rohr-Schraubstock

Artikelnummer	704G8
Ausstattung	aufklappbare Form mit selbsttätig schließendem Überwurfhaken, gesenkgeschmiedete, bewegliche Spannbacke, Spannbacke und Auflagebacken auswechselbar, Greifflächen gefräst und gehärtet, kräftige Spindel mit verschiebbarem Knebelgriff
Spannweite	60 mm
Gewicht	4.3 kg
Farbe	blau
Verwendung für	für Rohre bis 2 Zoll



9

10

11

704B1=* Schraubstock

Artikelnummer	704B1=100	704B1=120	704B1=140	704B1=160
Ausführung	nach vorn aufgehend			
Ausstattung	oberflächengehärtete Spannbacken, nachstellbare, gehärtete Führungsschiene, gehärteter Amboss, Aufnahmevorrichtung für Schutzbacken, Messskala zur schnellen Voreinstellung der Spannweite, runder stabiler geschmiedeter Schraubstockfuß, ohne Befestigungsmaterial			
Material	geschmiedeter Stahl			
Bohrungs-Ø	11 mm	14 mm		
Backenbreite	100 mm	120 mm	140 mm	160 mm
Spannweite	125 mm	150 mm	200 mm	225 mm
Lochabstand	90 mm	115 mm	145 mm	
Gewicht	6 kg	10 kg	18 kg	25 kg
Farbe	blau			



704B1=120

12

13

14

15

16

17

18

19

1



704B1=140-1.2

704B1=* Schraubstock, anthrazitgrau

Artikelnummer	704B1=100-1.2	704B1=120-1.2	704B1=140-1.2	704B1=160-1.2
Ausführung	nach vorn aufgehend			
Ausstattung	oberflächengehärtete Spannbacken, nachstellbare, gehärtete Führungsschiene, gehärteter Amboss, Aufnahmevorrichtung für Schutzbacken, Messskala zur schnellen Voreinstellung der Spannweite, runder stabiler geschmiedeter Schraubstockfuß, ohne Befestigungsmaterial			
Material	geschmiedeter Stahl			
Bohrungs-Ø	11 mm	14 mm		
Backenbreite	100 mm	120 mm	140 mm	160 mm
Spannweite	125 mm	150 mm	200 mm	225 mm
Lochabstand	90 mm	115 mm	145 mm	
Gewicht	6 kg	10 kg	18 kg	25 kg
Farbe	anthrazitgrau (RAL 7016)			

2

3

4

5

6

Zubehör für 704B1=* Schraubstöcke

7



704Y4=* Schraubstock-Schutzbacken

Artikelnummer	704Y4=120	704Y4=140	704Y4=160
für Schraubstock	704B1=120, 704B1=120-1.2	704B1=140, 704B1=140-1.2	704B1=160, 704B1=160-1.2
Material	Kunststoff		
Gewicht/Paar	0,5 kg		

8

9

10



704Y13=* Schraubstock-Schutzbacke

Artikelnummer	704Y13=120	704Y13=140	704Y13=160
Ausführung	magnetisch für einfache Befestigung an Schraubstockbacken		
Material	Textilfaser (Fiber, hart)		
Breite	120 mm	140 mm	160 mm
Gewicht	0.2 kg		
Lieferumfang	ein Pack enthält zwei Stück		

11

12

13

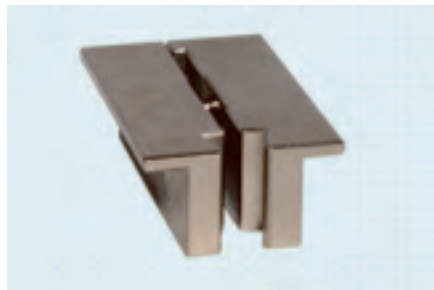

704Y40 Schraubstockbacken für Justierkern

Artikelnummer	704Y40
Ausführung	Aussparungen an der Seite und oben zur Aufnahme von Prothesenbauteilen mit Justierkern, magnetisch für einfache Befestigung an Schraubstockbacken
Material	Stahl, verzinkt
Länge	100 mm
Gewicht	0.94 kg
Verwendung für	zum horizontalen oder vertikalen Einspannen von Justierkernen

14

15

16

17

18

19

704Y5=* Drehunterteil

Artikelnummer	704Y5=100	704Y5=100-1.2	704Y5=120	704Y5=120-1.2	704Y5=140	704Y5=140-1.2
Ausstattung	Drehbereich 360°, ohne Befestigungsmaterial					
für Schraubstock	704B1=100	704B1=100-1.2	704B1=120	704B1=120-1.2	704B1=140, 704B1=160	704B1=140-1.2, 704B1=160-1.2
Material	Stahl					
Farbe	blau	anthrazitgrau (RAL 7016)	blau	anthrazitgrau (RAL 7016)	blau	anthrazitgrau (RAL 7016)
Gewicht/Paar	0,9 kg		1,3 kg		3 kg	

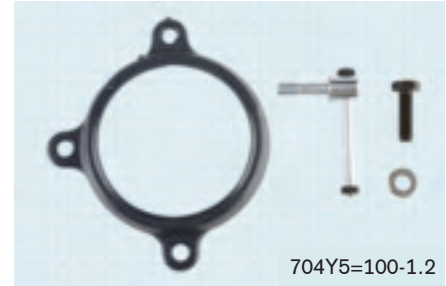

704Y1 Spannlift

Artikelnummer	704Y1
Ausführung	mit Gasfeder, höhenverstellbare und drehbare Aufnahmeplatte für Schraubstock, fertig gebohrt, inkl. Befestigungsmaterial
Höhenverstellbar	220 mm
für Schraubstock	704B1=140, 704B1=140-1.2
Gewicht	13.2 kg
Farbe	blau



704Y700 Spannlift mit Bodensäule

Artikelnummer	704Y700
Ausstattung	inkl. Befestigungsmaterial für Boden- und Werkbankverschraubung, höhenverstellbare und drehbare Aufnahmeplatte, fertig gebohrt
Abmessungen BxTxH	185 x 210 x 880-1.070 mm
passend für Werkbänke mit Plattenhöhe von	850 mm und 890 mm
Höhenverstellbereich	880 - 1.070 mm
Material	Stahl
Gewicht	12.5 kg
Farbe	lichtgrau (RAL 7035)
Verwendung für	zur Befestigung an der Werkbank, als freistehende Ausführung nur mit 704Y300 Bodenplatte



704Y300 Bodenplatte

Artikelnummer	704Y300
Abmessungen BxTxH	320 x 320 x 10 mm
Material	Stahl, verzinkt
Gewicht	9 kg
Verwendung für	Bodenplatte zur freistehenden Nutzung von 704Y700 Spannlift mit Bodensäule
Lieferumfang	inkl. Befestigungsmaterial zur Bodenverschraubung



1

2

3

4

5

6

7

8

9

10

11

12

13

14

15

16

17

18

19

1

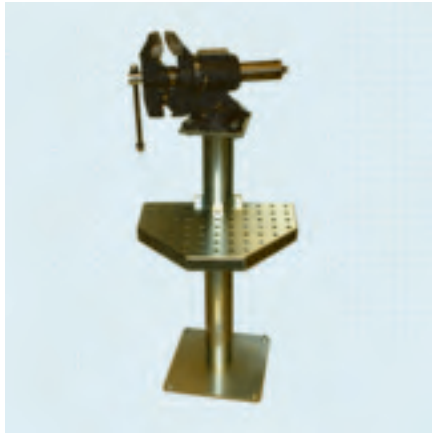

704B8 Freistehender Schraubstock

Artikelnummer	704B8
Ausführung	feste Höhe, drehbare Werkzeugablage, 360° drehbarer Schraubstock
Abmessungen BxTxH	520 x 450 x 1.135 mm
Material	Stahl, verzinkt
Backenbreite	140 mm
Gewicht	56 kg
Farbe	schwarz
Lieferumfang	inkl. Befestigungsmaterial zur Bodenverschraubung

2

3

4

5

6

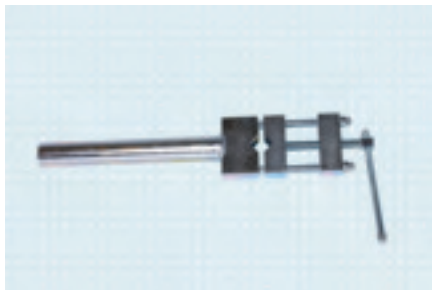

704G11 Spannvorrichtung für Absaugrohre "Orthofix"

Artikelnummer	704G11
Ausführung	Trapezgewinde verhindert Abscheren und sorgt für lange Lebensdauer, passend für 704G12 Halter für Spannvorrichtung
Rohrdurchmesser	40 mm
Material	Stahl, verzinkt
Spannbereich	20 - 70 mm
Gewicht	4.2 kg
Verwendung für	zum Einspannen von Absaugrohren in unterschiedlichen Größen

7

8

9

10



704G12 Spannvorrichtung mit "Orthofix"

Artikelnummer	704G12
Abmessungen BxTxH	100 x 625 x 115 mm
Material	Stahl, verzinkt
Gewicht	7 kg
Verwendung für	zum Einspannen von Absaugrohren, Montage unter der Werkbank, dreh- und ausziehbar
Lieferumfang	inkl. 704G11 Spannvorrichtung für Absaugrohre "Orthofix" und Befestigungsmaterial zur Werkbankverschraubung

11

12

13

14



704G7 Gipsmodellierhilfe

Artikelnummer	704G7
Ausstattung	vier Aufnahmen mit den Durchmessern 16 mm, 21 mm, 26 mm und 36 mm
Abmessungen BxTxH	119 x 55 x 130 mm
Material	Niro Edelstahl
Gewicht	1.4 kg
Verwendung für	zur Gipsmodellierung ohne Einspannen oder Umspannen des Gipsmodells, für verschiedene Rohrdurchmesser

15

16

17

18

19

- Mit der Gipsmodellierhilfe können Gipsmodelle mit einem Gewicht von bis zu 40 kg bearbeitet werden.

Schränke

758F1 Werkzeugschrank, lichtgrau

Artikelnummer	758F1
Ausstattung	einflügelige Tür mit Zylinderschloss, eine Schublade und zwei verzinkte Wannenböden auf kugelgelagerten Präzisionsauszügen 80% ausziehbar, Schubladen und Wannen höhenverstellbar, schlag- und kratzfeste Oberfläche, Schubladen und Fachböden jeweils bis zu 35 kg belastbar, Schrankoberteil mit Abrollrand
Abmessungen BxTxH	500 x 500 x 1.000 mm
Material	Stahlblech
Gewicht	31.4 kg
Farbe	lichtgrau (RAL 7035)

Die Dekoration gehört nicht zum Lieferumfang.



758F100=* Schubladenschrank

Artikelnummer	758F100=700	758F100=850
Ausstattung	solider Schubladenschrank mit Zylinderschloss und zwei Schlüsseln, austauschbare Schubladen, jede Schublade hat seine eigene Sperre, Schubladen sind 90% ausziehbar und bis zu 80kg belastbar, Stahl-Lager garantieren lange Lebensdauer und leisen Betrieb, Frontblenden mit Griffleisten, die beschriftet werden können	
Abmessungen BxTxH	564 x 725 x 700 mm	564 x 725 x 850 mm
Material	Stahl	
Schubladen	3 Stück	6 Stück
Gewicht	48 kg	77 kg
Farbe	lichtgrau (RAL 7035)	



758F100=700

758F2=* Materialschrank

Artikelnummer	758F2=40G	758F2=50G
Ausstattung	doppelflügelige Tür mit Zentralverschluss, Sicherheitschloss, 4 höhenverstellbare geschlitzte Einlegeböden	
Abmessungen BxTxH	950 x 400 x 1.950 mm	950 x 500 x 1.950 mm
Material	Stahlblech	
Tiefe	400 mm	500 mm
Gewicht	75 kg	85 kg
Farbe	lichtgrau (RAL 7035)	

Die Dekoration gehört nicht zum Lieferumfang.



758F2=40G

758F12=* Schubladenschrank

Artikelnummer	758F12=1G	758F12=2G
Ausstattung	voll ausziehbare Schubladen (belastbar bis 70 kg) laufen leicht und geräuscharm auf kugelgelagerten Teleskopführungen, durchgehende Aluminium-Griffleiste, Auszugssperre lässt nur das Öffnen einer Schublade zu, Zentralschloss ver- und entriegelt alle Schubladen gleichzeitig, mit resopalbeschichteter Abdeckplatte	
Abmessungen BxTxH	1.055 x 630 x 1.130 mm	
Schubladenzahl und -höhe	10 x 90 mm 1 x 120 mm	4 x 90 mm 3 x 120 mm 2 x 150 mm
Gewicht	218 kg	200 kg
Farbe	hellsilber, einbrennlackiert	



- 1
- 2
- 3
- 4
- 5
- 6
- 7
- 8
- 9
- 10
- 11
- 12
- 13
- 14
- 15
- 16
- 17
- 18
- 19

1

Zubehör für 758F12=* Schubladenschrank

2



758Y31 Einsatzkästen-Sortiment

Artikelnummer	758Y31
für	758F12=1G/ 758F12=2G Schubladenschrank
Ausstattung	fächer bestehend aus 15 St. 180 x 96 x 60 mm, 20 St. 190 x 96 x 60 mm, 10 St. 190 x 48 x 60 mm
Material	schlagfester Kunststoff
Gewicht	3.6 kg
Verwendung für	passend für eine Schublade in 758F12=1G und 758F12=2G Schubladenschrank

Das Einsatzkasten-Sortiment ist bei Lieferung unbefüllt.

5

6

Stühle

7



758H12 Stehhilfe

Artikelnummer	758H12
Ausstattung	Sitz PU-Integralschaum mit Noppenstruktur, Sitzhöhe durch Gasfeder höhenverstellbar, Stützsäule pendelnd gelagert, Sitzneigungsverstellung, Sitzfläche 360° drehbar
Höhenverstellbereich	650 - 850 mm
Gewicht	14 kg
Farbe Fuß	anthrazit
Farbe Sitz	schwarz

10

11



758H23=* Arbeitsstuhl

Artikelnummer	758H23=1	758H23=2	758H23=3	758H23=4
Ausführung	mit Rollen, ohne Fußring	ohne Rollen, ohne Fußring	ohne Rollen, mit Fußring	mit Rollen, mit Fußring
Ausstattung	Gasdruckfeder, höhenverstellbar			
Höhenverstellbereich	400 - 530 mm	450 - 640 mm	520 - 780 mm	550 - 800 mm
Farbe	schwarz			

14



758H24 Sattlerstuhl

Artikelnummer	758H24
Ausführung	Rollen, Gasdruckfeder, höhenverstellbar
Höhenverstellbereich	600 - 860 mm
Farbe	schwarz

15

16

17

18

19

758H11=* Drehstuhl

Artikelnummer	758H11=1	758H11=3
Ausstattung	Stabiles Fünffuß-Untergestell, lastabhängig gebremste Rollen für harte Böden, Rückenlehne durch Hebelasten neigbar und höhenverstellbar, Sitzhöhe mit Griffhebel verstellbar	
Höhenverstellbar	440 - 620 mm	
Material	Untergestell aus schwarzem Kunststoff	
Ausführung Sitz und Lehne	Buche, Schichtholz	Kunstleder, schwarz
Gewicht	10.5 kg	12 kg



Abfallbehälter und Montagebühne

754W16 Abfallsammler

Artikelnummer	754W16
Abmessungen BxTxH	480 x 555 x 930 mm
Volumen	120 l
Gewicht	9.9 kg
Farbe	grau



754W9 Abfallsammler

Artikelnummer	754W9
Ausführung	passend für Abfallsäcke mit 60 bis 120 Liter Inhalt
Ausstattung	2 kugelgelagerte Laufrollen, 2 Standfüße
Material	Stahlrohrkonstruktion, verzinkt
Öffnungs-Ø	345 mm
Gewicht	7 kg



- 1
- 2
- 3
- 4
- 5
- 6
- 7
- 8
- 9
- 10
- 11
- 12
- 13
- 14
- 15
- 16
- 17
- 18
- 19

1

Zubehör für 754W9 Abfallsammler

2

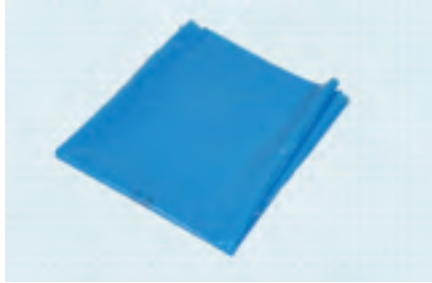

642T11=* Abfallsack

Artikelnummer	642T11=1	642T11=3
für	754W9 Abfallsammler	754W16 Abfallsammler
Packungsinhalt	10 Stück	20 Stück

3

4

5

6



754W10 Abfallbehälter

Artikelnummer	754W10
Ausstattung	nach vorn herausnehmbarer Einsatz, abnehmbares Oberteil, 2 Pendelklappen
Abmessungen BxTxH	450 x 450 x 870 mm
Material	Stahlblech
Gewicht	23,5 kg
Farbe Korpus	hellsilber, einbrennlackiert

7

8

9



703B1 Montagebühne für Rollstühle

Artikelnummer	703B1
Ausstattung	Robuste Stahlrahmenkonstruktion, mit kräftigem Rohr-Schiebebügel, Heben über Fußpedal, dosiertes stufenloses Ablassen per Hand, mit Polyurethanbereifung, 2 Lenkrollen mit Feststeller sowie 2 Lastrollen
Material	Stahlkonstruktion, Aluminiumplattform
Farbe	blau (RAL 5005)/ gelb (RAL 1028)
Hubbereich	90 - 830 mm
Gabeln BxT	540 x 1.150 mm
Länge (mit Plattform)	1.500 (1.690) mm
Breite (mit Plattform)	526 (800) mm
Auffahrschräge	ca. 150 mm
Traglast	500 kg
Plattform	Aluminium-Tränenblech, natur
Gewicht	122 kg

10

11

12

13

14

15

16

17

18

19

	1
	2
	3
	4
	5
	6
	7
	8
	9
	10
	11
	12
	13
	14
	15
	16
	17
	18
	19

1

2

3

4

5

6

7

8

9

10

11

12

13

14

15

16

17

18

19



Lasertechnik und Aufbaugeräte

Der Aufbau einer Prothese oder Orthese beeinflusst deren funktionelle Eigenschaften und damit die Versorgungsqualität in besonderem Maße.

Der optimale Aufbau wird in drei Schritten erreicht:

1. Grundaufbau oder Lotaufbau
2. Statischer Aufbau
3. Dynamische Aufbauoptimierung

Ein systematischer und anatomisch korrekter Grund- oder Lotaufbau kann in den Ottobock Aufbauapparaten oder dem PROS.A.* Assembly erfolgen.

Das PROS.A.* Assembly wurde für den Grundaufbau von Modular-Beinprothesen konzipiert. Zum dreidimensionalen Aufbau einer Modular-Beinprothese wird das Kniegelenk im Gerät fixiert und der Prothesenfuß, die Passteile und der Schaft gemäß den Aufbau-Empfehlungen montiert. Der dreidimensionale Aufbau wird mess- und reproduzierbar durchgeführt. Aufbaudaten können dokumentiert und für Folgeversorgungen verwendet werden.

Für die statische Aufbauoptimierung hat sich das 3D L.A.S.A.R.** Posture bewährt. Mit dem 3D L.A.S.A.R.** Posture wird die Position der Körperschwerpunktlinie beziehungsweise der Belastungslinie im Stand dargestellt.

Der Grundaufbau von orthopädischen Heil- und Hilfsmitteln wird direkt am Patienten überprüft und unter Praxisbedingungen biomechanisch korrekt justiert.

Lasertechnik	68
Aufbaugeräte und Zubehör	70
Übertragungsgeräte und Zubehör	75

* PROS.A.: Prosthetic Alignment

** L.A.S.A.R.: Laser Assisted Static Alignment Reference

1 Lasertechnik



2 743L500 3D L.A.S.A.R. Posture

Artikelnummer	743L500
Abmessungen BxTxH	630 x 280 x 520 mm
Platzbedarf BxT	1.800 x 1.800 mm
Elektroanschluss in V/Hz	1x 110 - 240 N/PE / 50-60
Gewicht	20 kg
Verwendung für	Statischer Aufbau oder Überprüfung der Körperhaltung in der: <ul style="list-style-type: none"> • Prothetik der unteren Extremität • individuellen Orthetik der unteren Extremität • orthopädischen Fußversorgung • Becken-Bein-Fehlstatik • Beinlängendifferenz • Physiotherapie • Rehabilitation
Lieferumfang	Kameras nehmen den auf der Messplatte stehenden Patienten live auf und übertragen das Bild auf ein Tablet. Auf diesem werden die gemessenen Horizontal- und Vertikalkräfte in Form von Linien millimetergetreu über dem Patientenbild dargestellt. Max. Körpergewicht 150 kg. Zweigteilte Kraftmessplatte, 2 Stück Kamerastative (mit je 2 Kameras), Tablet (mit eingesteckter Micro-SD-Speicherkarte), Ladegerät für Tablet (mit USB-Kabel)

5

6

7

8

9 Zubehör für 743L500=* 3D L.A.S.A.R. Posture



10 743Y725 Wandhalter

Artikelnummer	743Y725
für	zur Wandbefestigung der Kamerastative des 3D L.A.S.A.R. Posture
Material	Aluminiumschiene, Halter aus schlagfestem Kunststoff, Greifteil aus gummiähnlichem, flexiblem Kunststoff
Lieferumfang	4 Stück Stativhalter, 4 Stück Aluminiumschiene (20 cm), ohne Befestigungsmaterial

10

11

12

13



14 743L30=* LaserLine

Artikelnummer	743L30=110	743L30=230
Ausstattung	Oberer Laser um 225° (+45°, -180°) drehbar mit Winkelskala zur Messung des Drehwinkels (Teilung 2°), Unterer Laser mit vertikal projizierter Linie horizontal schwenkbar um ca. ±9°, Öffnungswinkel der Laserstrahlen 100°, Stromversorgung: 4 x 1,2V Mignon Akkumulatorzellen als NiCd-Akkupack (4,8V, 700mAh), Ladegerät, 100-240V / 50/60Hz, rotes Licht von lichtemittierenden Dioden (635 nm, Laserklasse 2), projizierte Laserlinien auch bei Tageslicht sichtbar, auf Stativ montierbar	
Abmessungen BxTxH	130 x 150 x 150 mm	
Elektroanschluss in V/Hz/kW	1x 110 N/PE / 60 / 0,02	1x 230 N / 50-60 / 0,01
Gewicht netto/brutto	1,4/2 kg	
Farbe	blau (eloxiert)	
Verwendung für	<p>Prothetik: Projektion des Lotes während des Prothesenaufbaus und der Gipsabnahme, Kontrolle der Kniegelenkachsen, Kontrolle des Beckengeradstandes, Messung von Flexions-/Extensions- sowie Ab-/Adduktionswinkeln</p> <p>Diagnose: Vermessung und Veranschaulichung von Körperstellungen und Haltungsproblemen (z. B. seitlicher Überhang bei Skoliose; X-Beinstellung), Messung der Fuß-Lateralverschiebung gegenüber dem Hüftgelenk und des Unterschenkelwinkels gegenüber dem Lot bei Varus/Valgus (bis 10 cm), Dokumentation vorher/nachher</p>	
Lieferumfang	inklusive 757L100 Ladegerät (230V), Transportkoffer	

14

15

16

17

18

19

Ersatzteile für 743L30=* LaserLine

757L100 Ladegerät

Artikelnummer	757L100
Elektroanschluss in V/Hz/kW	1 x 100-240/ 50-60/ 0,01



743L5 Kreuzlinien-Laser

Artikelnummer	743L5
Ausführung	Betriebsdauer 15 h, Betriebstemperatur + 5°C bis + 40°C, Lagertemperatur - 20°C bis + 70°C
Ausstattung	automatische Selbstnivellierung in wenigen Sekunden, exaktes, schnelles Arbeiten ohne manuelles Ausrichten, hochwertige, helle Laserdioden für besonders gut sichtbare Laserlinien, einfache und intuitive Bedienung, Softgrip für einen besseren und bequemeren Halt, Stativ 1,1m
Abmessungen BxTxH	108 x 66 x 92 mm
Ausgangsleistung	1 mW
Verwendung für	Anwendungen in der Orthopädie: Lot in Gipsabnahme, Prothesen- und Orthesenaufbau, Anzeigen von Abduktions- und Adduktionsstellungen (Winkel gegenüber dem Lot) sowie Flexions- und Extensionsstellungen, Anzeigen der Lateralverschiebung der Wirbelsäule im Halsbereich gegenüber der Rima-ani , Kontrolle des Beckengeradstandes, Veranschaulichung von Körperstellungen und Haltungsproblemen (z.B. seitlicher Überhang bei Skoliose; X-Beinstellung)
Lieferumfang	Schutztasche, Stativ & Batterien inklusive
Spannungsversorgung	2x 1,5V LR06 Mignon (AA)
Wellenlänge	Laserklasse 2: 635 nm
Nivellier-Geschwindigkeit	< 5 Sekunden
Selbstnivellier-Bereich	4°
Anschlussgewinde	W1/4"
Farbe Laserlicht	rot
Wurfweite Laserlicht	max. 10 m
Gewicht (mit Batterien)	0,46 kg
Farbe Gehäuse	grün



Zubehör für 743L30 LaserLine und 743L5 Kreuzlinien-Laser

625B4 Ersatzakkupack LaserLine

Artikelnummer	625B4
für	743L30=* LaserLine
Ausstattung	mit Stecker, 4,8V, 700 mAh
Verwendung für	1 Stück erforderlich für 743L30=* LaserLine
Lieferumfang	1 Stück



1



743X3 Universalstativ

Artikelnummer	743X3
Ausstattung	Dreibein-Stativ, verschiebbare Mittelsäule zur Justierung der Laserhöhe, kein ruckartiges Absinken durch selbstklemmende Feststellschraube, variierbare Auszugshöhe der Stativbeine durch Spann-Clips, Schnellkupplungssystem, stabiles und leichtes Trapezprofil
Arbeitsbereich	530 - 1.630 mm (inkl. 300 mm langer Mittelsäule)

2

3

4

5

Aufbaugeräte und Zubehör

6



743A220 PROS.A. Assembly

Artikelnummer	743A220
Ausstattung	Schnellspann-Vorrichtung, 2 aufblasbare Klemmvorrichtungen zur Schaftaufnahme, Halter für Kniegelenk-Haltebits, integrierte Messmittel wie z.B. mm-Maßstäbe, Winkelmaße, höhenverstellbare Fußplatte, TT- und TF Aufbauposter
Abmessungen BxTxH	800 x 900 x 2.100 mm
Gewicht	45 kg
Verwendung für	Grundaufbau von Ottobock Modular-Beinprothesen (TF und TT) gemäß Ottobock Aufbauempfehlungen
Lieferumfang	inklusive je einem rechten und linken Haltebit für Ottobock Kniegelenke (Artikelnummer Haltebits 743Y579, 743Y580, 743Y581, 743Y582, 743Y583, 743Y584, 743Y608, 743Y629, 743Y681)

7

8

9

10

11

12

13

14

Zubehör für 743A220 PROS.A. Assembly

15



743A211 Aufsatzgestell mit Laser

Artikelnummer	743A211
für	Aufsatzgestell für 743A220 PROS.A. Assembly und 743A200 PROS.A. Assembly (alte Ausführung)
Abmessungen BxTxH	707 x 521 x 464 mm
Gewicht	14.8 kg
Verwendung für	3 Laserlinien (eine Lotlinie frontal und 2 Lotlinien sagittal)
Lieferumfang	Aufsatzgestell mit 3 Stück Laser inkl. Halterung, 1 Stück Powerbank inkl. USB-Kabel, Schuko-Netzadapter und Halterung, Hauptschalter, 743Y689 Lehre zum Ausrichten des Lasers, Befestigungsmaterial, Markierungen als Montagehilfe

16

17

18

19

743Y621=1 Stern, groß

Artikelnummer	743Y621=1
für	Zubehör für 743A220 PROS.A. Assembly
Durchmesser	210 mm



1

2

3

743Y741 Lenk- und Bockrollen

Artikelnummer	743Y741
für	Zubehör für 743A220 PROS.A. Assembly
Lieferumfang	2 Stück Lenkrollen, 2 Stück Bockrollen



4

5

6

743Y643 Reparaturset Schaftspanner

Artikelnummer	743Y643
für	743A200 PROS.A. Assembly (alte Ausführung) 743A220 PROS.A. Assembly



7

8

9

Ersatzteile für 743A220 PROS.A. Assembly

Haltebits für Kniegelenke zum Einspannen von Ottobock Kniegelenken in das PROS.A. * Assembly.

743Y579 Haltebit

Artikelnummer	743Y579
Seiten	links, rechts
Kniegelenke	3R17/33/22/34/40/41/95/=1
Gewicht	0,02 kg
Abmessung ØxB	34 x 50 mm



10

11

12

13

14

743Y580 Haltebit

Artikelnummer	743Y580
Seiten	links, rechts
Kniegelenke	3R78/3R80/3R106=HD/=KD/=ST
Gewicht	0,02 kg
Abmessung ØxB	29 x 50 mm



15

16

743Y581 Haltebit

Artikelnummer	743Y581
Seiten	links, rechts
Kniegelenke	3R60=HD/=KD/=ST/ 3R60Pro=HD/=KD/=ST
Gewicht	0,02 kg
Abmessung ØxB	34 x 49,5 mm



17

18

19

1



743Y582 Haltebit

Artikelnummer	743Y582
Seiten	links, rechts
Kniegelenke	3R72
Gewicht	0,02 kg
Abmessung ØxB	29 x 49,5 mm

2

3

4



743Y583 Haltebit

Artikelnummer	743Y583
Seiten	links, rechts
Abmessungen BxTxH	22 x 66,6 x 54,5 mm
Kniegelenke	3R20/ 3R36
Gewicht	0,04 kg

5

6

7



743Y584 Haltebit

Artikelnummer	743Y584
Seiten	links, rechts
Abmessungen BxTxH	20 x 104 x 52,5 mm
Kniegelenke	3R21/30/23/32/46/55
Gewicht	0,04 kg

8

9



743Y608 Haltebit

Artikelnummer	743Y608
Seiten	links, rechts
Kniegelenke	3R15/49/42/90/92
Gewicht	0,02 kg
Abmessung ØxB	34 x 50 mm

10

11

12



743Y629 Haltebit

Artikelnummer	743Y629
Seiten	links, rechts
Kniegelenke	3C86/88/96/98
Gewicht	0,02 kg
Abmessung ØxB	34 x 42,5 mm

13

14

15



743Y681 Haltebit

Artikelnummer	743Y681
Seiten	links, rechts
Kniegelenke	3B1
Gewicht	0,03 kg

16

17

18

19

743A100=* Ottobock Aufbau-Apparat

Artikelnummer	743A100=2	743A100=3
Ausführung	Tischausführung	fahrbar
Ausstattung	integrierter Laser zur Ausrichtung des Schaftes und der distalen Konstruktion, spezielle Kniehalterungen zum universellen Einsatz für Modular-Kniegelenke	
Abmessungen BxTxH	600 x 680 x 1.180 mm	650 x 680 x 1.680 mm
Kniegelenke	Knieaufnahmen für 3R80, 3R20, 3R15, 3R49, 3C1, 3R60, 3R70, 3R46, C-Leg	
Elektroanschluss in V/Hz/kW	1 x 100-240 N/PE / 50/60 / 0,01	
Gewicht	77 kg	102 kg
Verwendung für	Reproduzierbarer Aufbau von Modular-Prothesen	
Lieferumfang	1 Stück 757L100 Ladegerät 1 Satz 743Y345 Fußschablonen	



Ersatzteile für 743A100=* Ottobock Aufbau-Apparat

743Y354 Fußschablonen

Artikelnummer	743Y354
für	743A100=* Ottobock Aufbau-Apparat
Ausführung	auf Magnetfolie
Lieferumfang	Satz bestehend aus den Größen 14, 16, 18, 20, 22, 23, 24, 25, 26, 27, 28, 29 und 30 cm



757L100 Ladegerät

Artikelnummer	757L100
Elektroanschluss in V/Hz/kW	1 x 100-240/ 50-60/ 0,01



Zubehör für 743A3/ 743A4 Aufbauapparate (alte Ausführung)

743Y4 Absatzhöhen

Artikelnummer	743Y4
für	743A4 Ottobock Aufbauapparat (alte Ausführung)
Material	Holz
Gewicht	0.3 kg
Lieferumfang	6-teiliges Set (Höhen 12, 18, 25, 28, 35 und 45 mm)



- 1
- 2
- 3
- 4
- 5
- 6
- 7
- 8
- 9
- 10
- 11
- 12
- 13
- 14
- 15
- 16
- 17
- 18
- 19

1



743Y8 Absatzhöhen

Artikelnummer	743Y8
für	743A3 Ottobock Aufbau-Apparat (alte Ausführung)
Material	Holz
Gewicht	0.265 kg
Lieferumfang	6-teiliges Set (Höhen 12, 18, 25, 28, 35 und 45 mm)

2

3

4

5



743Y9 Fußschablonen

Artikelnummer	743Y9
für	743A3 Ottobock Aufbau-Apparat (alte Ausführung)
Gewicht	0.145 kg
Lieferumfang	Satz bestehend aus den Größen 14, 16, 18, 20, 22, 23, 24, 25, 26, 27, 28, 29 und 30 cm

6

7

8



743A6 Orthesen-Aufbauhilfe

Artikelnummer	743A6
Abmessungen BxTxH	270 x 380 x 770 mm
Gewicht	14 kg
Verwendung für	zum dreidimensionalen Aufbau von Beinorthesen bzw. zur Positionierung von Gelenkpunkten an Knöchel und Knie am Gipsnegativ oder Gipspositiv, zum Einspannen in einem Schraubstock

9

10

11

12

13



743S120=1

743S120=* Absatzhöhenmessgerät

Artikelnummer	743S120=1	743S120=2
Ausführung	ohne Etikettendrucker	mit Etikettendrucker
Ausstattung	integrierte Datenbank für die Speicherung von Anwenderdaten und Aufträgen, mehrsprachiges Display (DE, GB, NL, FR), mit Hintergrundbeleuchtung, Touchscreen in Farbe, Maßangabe in cm, mm oder Inches, stabile und leicht zu reinigende Unterplatte mit Fadenkreuz zur exakten Positionierung der Messobjekte, einfache Festlegung des 0-Punktes	
Abmessungen BxTxH	500 x 400 x 600 mm	
Material	Stahl, Edelstahl, Aluminium	
Elektroanschluss in V/Hz/kW	1x 230/ 50-60/ 0,1	
Farbe	lichtgrau (RAL 7035)	

14

15

16



743S120=2

17

18

19

743S12 Absatzhöhenmessgerät

Artikelnummer	743S12
Gewicht	0.27 kg
Verwendung für	zur Messung der effektiven Absatzhöhe



 646F219=D Aufbauempfehlungen für Modular-Beinprothesen

743A8 Kniedrehpunktlehre

Artikelnummer	743A8
Material	Stahl
Verwendung für	zur Ermittlung des Kompromiss-Drehpunktes nach Nietert (60:40-Teilung)



 647H465

743A80 50:50 Lehre

Artikelnummer	743A80
Ausführung	bewegliche Schenkel für unterschiedlich große Prothesenschäfte
Verwendung für	genaue Bestimmung der lateralen Prothesenschaftmitte

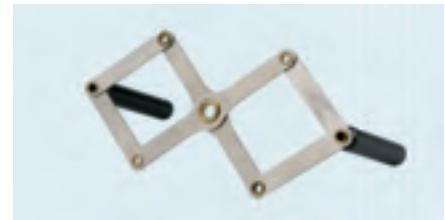

Bewegungsanalyse

647X20 Dartfish Bewegungsanalyse Software

Artikelnummer	647X20
Verwendung für	Dokumentation von Patientenversorgungen, Darstellung komplexer Bewegungsabläufe, Einfrieren von Bild-Sequenzen ("StroMotion"-Technologie), Vergleich von Bewegungsabläufen - Wiedergabe von bis zu 4 Videos gleichzeitig (zeitgleiche Wiedergabe einer Aufnahme aus verschiedenen Winkeln), automatische Berechnung von (Knie-)Winkeln oder Gegenwinkeln, Darstellung von Bewegung und Rotation, Überblendung von 2 Videoclips mit Einblendung von Hilfslinien zur Visualisierung
Lieferumfang	Software, ohne Kameras

- ☉ Auf Wunsch beraten wir Sie gerne zu Fragen über die Software und über die notwendigen Kameras.



 646D325=D

1

2

3

4

5

6

7

8

9

10

11

12

13

14

15

16

17

18

19

1 Übertragungsgeräte und Zubehör

2



743A160 Ottobock Übertragungsgerät

Artikelnummer	743A160
Ausstattung	Adapterring, Halterung für Absaugrohr, zum Einspannen in den Schraubstock
Abmessungen BxTxH	260 x 1.020 x 300 mm
Material	verzinkte Vierkant-Stahlrohrkonstruktion
Gewicht	10 kg
Verwendung für	zur Herstellung von Prothesen aus Gießharz

3

4

5

6 Ersatzteile für 743A160 Ottobock Übertragungsgerät

7



743Y34 Aufnahme für SACH*-Fuß-Adapter

Artikelnummer	743Y34
Gewicht	0.17 kg

8

9



501T3=M10X60 Zylinderschraube

Artikelnummer	501T3=M10X60
----------------------	---------------------

10

11



2R8=M10 SACH*-Fußadapter mit Verschraubung

Artikelnummer	2R8=M10
----------------------	----------------

12

13

14



755R90 Einweg-Absaugrohr

Artikelnummer	755R90
Abmessungen BxTxH	42 x 30 x 400 mm
Material	Stahl, verzinkt
Gewicht	0.72 kg
Anschluss-Ø	13 mm

15

16

17

18

*SACH: Solid Ankle Cushion Heel

755R100 Zweiweg-Absaugrohr

Artikelnummer	755R100
Abmessungen BxTxH	42 x 30 x 520 mm
Material	Stahl, verzinkt
Gewicht	0.95 kg
Anschluss-Ø	6 mm

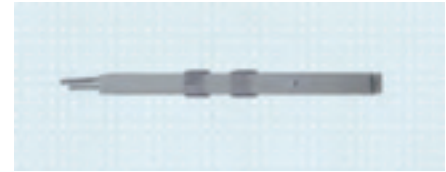

Zubehör für 743A16 (alte Ausführung) und 743A160 Ottobock Übertragungsgerät

743Y35 Aufnahme für Normgelenk-Adapter

Artikelnummer	743Y35
Gewicht	0.17 kg



743Y16 Verbindungsset

Artikelnummer	743Y16
für	743A16 Ottobock Übertragungsgerät (alte Ausführung)
Gewicht	1.7 kg



743Y683 Absaugrohrhülse

Artikelnummer	743Y683
für	755R100 Zweiweg-Absaugrohr (Seite 77)
Ausführung	Einwegartikel
Material	Hartschaum
Verwendung für	zum schonenden Umgang mit Absaugrohr und Gips - die Hülse wird über das Absaugrohr 755R100 gestülpt und mit in den Gips eingegossen, das Absaugrohr und der Gips bleiben unbeschädigt und können wiederverwendet werden



*SACH: Solid Ankle Cushion Heel

1

2

3

4

5

6

7

8

9

10

11

12

13

14

15

16

17

18

19



Kunststoffverarbeitung und Tiefziehen

Thermoplastische Kunststoffe werden immer öfter zur Herstellung orthopädischer Hilfsmittel eingesetzt. Dies ist vor allem auf die besonderen Eigenschaften von Kunststoffen wie leichte und schnelle Verarbeitbarkeit, geringes Gewicht, gute hygienische Eigenschaften sowie Festigkeit, Steifigkeit und Formstabilität zurückzuführen. Zudem sind thermoplastische Umformungen jederzeit möglich.

Für die Erwärmung der thermoplastischen Kunststoffe stehen Ihnen Heizplatten, Umluft-Wärmeschränke und Infrarot-Wärmeschränke zur Verfügung. Je nach Größe des Kunststoffmaterials und der gewünschten Aufheizzeit bieten wir unterschiedliche Produkte an. Zur besonders schonenden und schnellen Erwärmung von thermoplastischen Kunststoffen eignen sich Infrarot-Wärmeschränke. Im Vergleich zu Umluftöfen erwärmen sie Kunststoffmaterial um bis zu 300 Prozent schneller. Zudem ist kein Vorheizen erforderlich. Die meisten Kunststoffmaterialien können direkt in den kalten Infrarot-Wärmeschrank gelegt werden. Weitere Vorteile liegen im geringen Energieverbrauch und in der gleichmäßigen Erwärmung des Kunststoffmaterials von innen nach außen. Erwärmtes Kunststoffmaterial ist plastischer in der Verarbeitung und lässt sich leichter verformen, um Kanten legen und in Hinterschneidungen einbringen.

In unserem Materialien-Katalog 646K1=D finden Sie technische Informationen über die bei Ottobock erhältlichen Kunststoffplatten mit Hinweisen zu den Anwendungsgebieten sowie Versorgungsbeispiele und Empfehlungen zu den empfohlenen Erwärmungstemperaturen bei Heizplatten, Umluft-Wärmeschränken und Infrarot-Wärmeschränken.

Infrarot-Wärmeschränke und Zubehör	80
Wärmeschränke und Zubehör	83
Prepreg-Technik	89
Wasserpfanne	89
Tiefzieharbeitsplätze	90
Zubehör für Tiefzieharbeiten	93
Materialien zum Tiefziehen	96

1

2

3

4

5

6

7

8

9

10

11

12

13

14

15

16

17

18

19



Infrarot-Wärmeschränke

701E40=* Infrarot-Platten-Wärmeschrank mit drehbarem Materialwagen

Artikelnummer	701E40=WS	701E40=S
Ausführung	Materialwagen mit Drehfunktion zum Wechsel zwischen Plattenmaterial und Tiefziehschäften, ohne Sensor	Materialwagen mit Drehfunktion zum Wechsel zwischen Plattenmaterial und Tiefziehschäften, Sensor zur programmierbaren Messung der Blistertiefe für Tiefziehschäfte, Towerlight zur Visualisierung des Betriebsstatus, inkl. 2-stufiger Alarmfunktion
Ausstattung	<ul style="list-style-type: none"> - Gehäusefront und Innenraum aus Edelstahl - Gehäuse an der Unterseite geschlossen - senkrecht öffnende Schiebetür doppelt gasdruckfedergestützt und mit Doppelglas-Sichtfenster - Innenraumbeleuchtung 2 Stück 25W Leuchtmittel - opto-elektronischer IR-Messkopf zur Messung der Material-Oberflächentemperatur - PID-Regler, Temperatur stufenlos einstellbar von 30°C - 250°C - Temperaturanzeige mit Soll- und Ist-Wert - Protokollierung des Heizprozesses über grafische Verlaufsanzeige - SPS Controller mit Touchpanel - programmierbare Timerfunktion - mehrsprachige Bedienoberfläche - Schaltkasten mit Steckverbindern zum einfachen Komplett-Austausch im Reparaturfall - SPS Programmupdate über externen USB Anschluss <p>Materialwagen:</p> <ul style="list-style-type: none"> - mit Drehfunktion zum Wechsel zwischen Plattenmaterial und Tiefziehschäften (755T4=360 Spannrahmen, Seite 95) - fahrbar mit 4 Stopprollen - Nutzfläche Materialwagen BxT 1.260 x 1.040 mm - Arbeitshöhe 1.080 mm 	
Außenabmessungen BxTxH	1.600 x 1.270 x 1.430 mm	
Material	Stahl, Edelstahl	
Innenraummaß BxTxH	1.300 x 1.090 x 500 mm	
Innenraumvolumen	709 l	
Elektroanschluss in V/Hz/kW	3x 400 N/PE / 50-60/ 8,5	
Anschlusskabel	4m Anschlusskabel mit CEE Stecker 5 x 16 A und CEE Steckdose 5 x 16 A	
Gewicht	347 kg	
Farbe	lichtgrau (RAL 7035)	
Verwendung für	zur Erwärmung von Kunststoffmaterialien in einem Tiefziehrahm oder auf einem Blech mit Teflonauflage	
Infrarot- Strahler	Flächenheizung mit 18 Infrarot-Quarzröhren mit Einzelreflektoren	

701E41=* Infrarot-Platten-Wärmeschrank

Artikelnummer	701E41=WS	701E41=S
Ausführung	Materialwagen ohne Drehfunktion bestehend aus Arbeitsrahmen mit loser Auflageplatte zum Wechsel zwischen Plattenmaterial und Tiefziehschäften, ohne Sensor	Materialwagen ohne Drehfunktion bestehend aus Arbeitsrahmen mit loser Auflageplatte zum Wechsel zwischen Plattenmaterial und Tiefziehschäften, Sensor zur programmierbaren Messung der Blistertiefe für Tiefziehschäfte, Towerlight zur Visualisierung des Betriebsstatus, inkl. 2-stufiger Alarmfunktion
Ausstattung	<ul style="list-style-type: none"> - Gehäusefront und Innenraum aus Edelstahl - Gehäuse an der Unterseite geschlossen - senkrecht öffnende Schiebetür doppelt gasdruckfedergestützt und mit Doppelglas-Sichtfenster - Innenraumbelichtung 2 Stück 25W Leuchtmittel - opto-elektronischer IR-Messkopf zur Messung der Material-Oberflächentemperatur - PID-Regler, Temperatur stufenlos einstellbar von 30°C - 250°C - Temperaturanzeige mit Soll- und Ist-Wert - Protokollierung des Heizprozesses über grafische Verlaufsanzeige - SPS Controller mit Touchpanel - programmierbare Timerfunktion - mehrsprachige Bedienoberfläche - Schaltkasten mit Steckverbindern zum einfachen Komplett-Austausch im Reparaturfall - SPS Programmupdate über externen USB Anschluss <p>Materialwagen:</p> <ul style="list-style-type: none"> - Arbeitsrahmen mit loser Auflageplatte zum Wechsel zwischen Plattenmaterial und Tiefziehschäften (755T4=360 Spannrahmen, Seite 95) - fahrbar mit 4 Stopprollen - Nutzfläche Materialwagen BxT 1.260 x 1.040 mm - Arbeitshöhe 1.080 mm 	
Außenabmessungen BxTxH	1.600 x 1.270 x 1.430 mm	
Material	Stahl, Edelstahl	
Innenraummaß BxTxH	1.300 x 1.090 x 500 mm	
Innenraumvolumen	709 l	
Elektroanschluss in V/Hz/kW	3x 400N/PE / 50-60/ 8,5	
Anschlusskabel	4m Anschlusskabel mit CEE Stecker 5 x 16 A und CEE Steckdose 5 x 16 A	
Gewicht	337 kg	
Farbe	lichtgrau (RAL 7035)	
Verwendung für	zur Erwärmung von Kunststoffmaterialien in einem Tiefziehrahmen oder auf einem Blech mit Teflonauflage	
Infrarot- Strahler	Flächenheizung mit 18 Infrarot-Quarzröhren mit Einzelreflektoren	



1

2

3

4

5

6

7

8

9

10

11

12

13

14

15

16

17

18

19

1



2

3

4

5

6

7

8

701E43 Infrarot-Platten-Wärmeschrank

Artikelnummer	701E43
Ausführung	Nutzfläche Materialwagen BxT 920 x 720 mm
Ausstattung	fahrbarer Materialwagen mit 4 Stopprollen und stufenloser Höhenverstellung mittels Gasdruckfeder, Arbeitshöhe unterste Position 820mm, Arbeitshöhe oberste Position 1.050mm, opto-elektronischer IR-Messkopf zur Messung der Material-Oberflächentemperatur, PID-Regler, Temperatur stufenlos einstellbar von 30°C - 250°C, SPS Controller mit 3,5" Touchpanel, Anzeig von Soll- und Ist-Wert, Timer- und Rampenfunktion, mehrsprachige Bedienoberfläche, grafische Verlaufsanzeige, senkrecht fahrende Schiebtür, Doppelscheiben-Sichtfenster, Innenraumbeleuchtung 2 Stück 25W
Höhe	mit geöffneter Tür 1.850 mm
Außenabmessungen BxTxH	1.320 x 970 x 1.420 mm
Material	Stahl
Innenraummaß BxTxH	1.000 x 800 x 500 mm
Innenraumvolumen	400 l
Elektroanschluss in V/Hz/kW	3x 400/ 50-60/ 7,7
Anschlusskabel	4m Anschlusskabel mit CEE Stecker 5 x 16 A und CEE Steckdose 5 x 16 A
Gewicht	230 kg
Farbe	lichtgrau (RAL 7035)
Verwendung für	zur Erwärmung von Kunststoffmaterialien in einem Tiefziehrahmen (755T50 Tiefzieh-Werkzeugsatz, Seite 96) oder auf einem Blech mit Teflonauflage
Infrarot- Strahler	12 Stück Infrarot-Quartz-Röhren mit Einzelreflektoren oben

9



701E44=WS

701E44=* Infrarot-Wärmeschrank

Artikelnummer	701E44=S	701E44=WS
Ausführung	mit Sensor zur programmierbaren Messung der Blistertiefe für Tiefziehschäfte, inkl. 2-stufiger Alarmfunktion	ohne Sensor
Ausstattung	Frontblende und Türen aus Edelstahl, Edelstahl-Innenraum, 1 Stück Einschubblech mit Teflonauflage, Doppelflügeltür mit Doppelglas-Sichtfenster, Innenraumbeleuchtung 2 Stück 25W Leuchtmittel, opto-elektronischer IR-Messkopf zur Messung der Material-Oberflächentemperatur, PID-Regler, Temperatur stufenlos einstellbar von 30°C - 250°C, SPS Controller mit Touchpanel, Anzeige von Soll- und Ist-Wert, programmierbare Timerfunktion, mehrsprachige Bedienoberfläche, Protokollierung des Heizprozesses über grafische Verlaufsanzeige, Towerlight zur Visualisierung des Betriebsstatus, Alarmfunktion	
Außenabmessungen BxTxH	900 x 700 x 920 mm	
Material	Stahl, Edelstahl	
Innenraummaß BxTxH	810 x 580 x 510 mm	
Innenraumvolumen	240 l	
Elektroanschluss in V/Hz/kW	3x 400 N/PE / 50-60/ 3,7	
Anschlusskabel	4m Anschlusskabel mit CEE Stecker 5 x 16 A und CEE Steckdose 5 x 16 A	
Gewicht	135 kg	
Farbe	lichtgrau (RAL 7035)	
Verwendung für	zur Erwärmung von Kunststoffmaterialien in einem Tiefziehrahmen oder auf einem Blech mit Teflonauflage	
Infrarot- Strahler	Flächenheizung bestehend aus 8 Stück 460W Infrarot-Quarzröhren mit Einzelreflektoren oben	

10

11

12

13

14

15

16

17

18

19

758S14 Untergestell für 701E44=* Infrarot-Wärmeschrank

Artikelnummer	758S14
für	Zubehör für 701E44=* Infrarot-Wärmeschrank
Ausführung	fahrbar, 4 Lenkrollen mit Stopper
Abmessungen BxTxH	880 x 630 x 730 mm
Gewicht netto/brutto	17/22 kg
Farbe	lichtgrau (RAL 7035)



758R16=* Regal für Infrarot-Platten-Wärmeschrank

Artikelnummer	758R16=1425	758R16=1700
Ausführung	3 Stück Ablagefläche oben, max. Plattenmaße 1.300 x 1.100mm	3 Stück Ablagefläche oben, max. Plattenmaße 1.600 x 1.100mm
Abmessungen BxTxH	1.425 x 1.100 x 1.450/1.800 mm	1.700 x 1.100 x 1.450/1.800 mm
Material	Stahl	
Gewicht	145 kg	165 kg
Farbe	lichtgrau (RAL 7035)	
Verwendung für	Regal für 701E43 Infrarot-Platten-Wärmeschrank	Regal für 701E40=* und 701E41=* Infrarot-Platten-Wärmeschrank



Der Infrarot-Platten-Wärmeschrank ist nicht im Lieferumfang enthalten.

758R17=* Regal für Infrarot-Platten-Wärmeschrank

Artikelnummer	758R17=2265	758R17=2600
Abmessungen BxTxH	2.265 x 1.100 x 1.450/1.800 mm	2.600 x 1.100 x 1.450/1.800 mm
Material	Stahl	
Farbe	lichtgrau (RAL 7035)	
Verwendung für	Regal für 701E43 Infrarot-Platten-Wärmeschrank	Regal für 701E40=* und 701E41=* Infrarot-Platten-Wärmeschrank
Ausführung	3 Stück Ablagefläche oben: 5 Fächer für max. Plattenmaße 400 x 400mm 2 Fächer für max. Plattenmaße 1.300 x 1.100mm 1 Stück Ablagefläche rechts: max. Plattenbreite 510mm 1 Stück Ablagefläche links: max. Plattenbreite 410mm	3 Stück Ablagefläche oben: 5 Fächer für max. Plattenmaße 400 x 400mm 2 Fächer für max. Plattenmaße 2.450 x 1.100mm 1 Stück Ablagefläche rechts: max. Plattenbreite 510mm 1 Stück Ablagefläche links: max. Plattenbreite 410mm



Der Infrarot-Platten-Wärmeschrank ist nicht im Lieferumfang enthalten.

- 1
- 2
- 3
- 4
- 5
- 6
- 7
- 8
- 9
- 10
- 11
- 12
- 13
- 14
- 15
- 16
- 17
- 18
- 19

1 Wärmeschränke und Zubehör

2

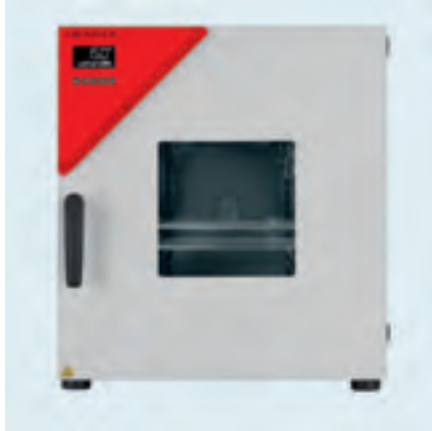

701E90 Wärmeschrank mit Sichtfenster

Artikelnummer	701E90
Ausstattung	Controller mit LCD-Anzeige, elektromechanische Steuerung der Abluftklappe, 2 St. verchromte Einschubgitter, integrierter Temperaturwählbegrenzer Klasse 2 (DIN 12880) mit optischem Alarm, ergonomisches Griffdesign, USB-Anschluss für Aufzeichnung der Daten, eintürig, Sichtfenster, Innenbeleuchtung (1 St. 15W)
Abmessungen BxTxH	560 x 565 x 625 mm
Innenraummaß BxTxH	400 x 345 x 440 mm
Innenraumvolumen	60 l
Temperaturbereich	bis 300 °C
Elektroanschluss in V/Hz/kW	1x 230 / 50/60 / 1,1
Anschlusskabel	2,5m Kabel mit Schukostecker
Gewicht	40 kg
Farbe	hellgrau, pulverbeschichtet
Verwendung für	materialgerechte Erwärmung von Kunststoffplatten, Trocknung von Gipsmodellen

7

8 Zubehör für 701E90=* Wärmeschrank

9



758S13 Untergestell

Artikelnummer	758S13
für	Zubehör für 701E90 Wärmeschrank
Ausführung	4 Regalböden
Abmessungen BxTxH	634 x 490 x 900 mm
Gewicht	34 kg
Farbe	lichtgrau (RAL 7035)

10

11

12

13

14

15

16

17

18

19

701E91=* Wärmeschrank mit Sichtfenster

Artikelnummer	701E91=1	701E91=2
Ausstattung	Umluft, Controller mit LCD-Anzeige, elektromechanische Steuerung der Abluftklappe, 2 St. verchromte Einschubgitter, integrierter Temperaturwählbegrenzer Klasse 2 (DIN 12880) mit optischem Alarm, ergonomisches Griffdesign, USB-Anschluss für Aufzeichnung der Daten, eintürig, Türanschlag rechts, Sichtfenster, Innenbeleuchtung (1 St. 15W)	
Abmessungen BxTxH	810 x 760 x 965 mm	
Innenraummaß BxTxH	650 x 515 x 780 mm	
Fenstermaß BxH	380 x 380 mm	
Innenraumvolumen	259 l	
Temperaturbereich	bis 300 °C	
Abluftstutzen Ø	52 mm	
Elektroanschluss in V/Hz/kW	1x 230 / 50/60 / 2,3	
Anschlusskabel	2,5m Kabel mit Schuko-Stecker	
Gewicht	87 kg	
Farbe	hellgrau, pulverbeschichtet	
Verwendung für	materialgerechte Erwärmung von Kunststoffplatten, Tiefziehtechnik mit Spannrahmen, Trocknung von Gipsmodellen	
Ausführung	ohne Multifunktions-Mikroprozessor	Mit Multifunktions-Mikroprozessor: Einstellbare Lüfterdrehzahl einstellbare Vorlaufzeit, eine Rampenfunktion (Zeit bis Heizabschaltung läuft erst, wenn programmierte Temperatur erreicht), Ethernet-Schnittstelle für Dokumentationssoftware (Software optional bestellbar)



- 1
- 2
- 3
- 4
- 5
- 6
- 7
- 8
- 9
- 10
- 11
- 12
- 13
- 14
- 15
- 16
- 17
- 18
- 19

Zubehör für 701E91=* Wärmeschrank

758S15 / 758S15=1 Untergestell für 701E91=* Wärmeschrank

Artikelnummer	758S15	758S15=1
für	Zubehör für 701E91=* Wärmeschrank	
Ausführung	ohne Regalböden	vier Regalböden
Abmessungen BxTxH	820 x 770 x 900 mm	
Farbe	lichtgrau (RAL 7035)	



1

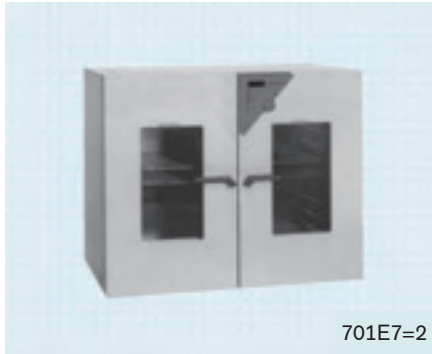

701E7=* Wärmeschrank

Artikelnummer	701E7=2	701E7=3
Bezeichnung	Wärmeschrank	
Gewicht netto/brutto	145/188 kg	
Fenstermaß BxH	300 x 480 mm	
Außenmaß BxTxH	1.235 x 875 x 1.025 mm	
Innenraummaß BxTxH	1.000 x 500 x 800 mm	
Innenraumvolumen	400 l	
Temperaturbereich	bis 300 °C	
Elektroanschluss in V/Hz/kW	3x 400 N/PE / 50/60 / 3,4	
Anschlusskabel	2m mit CEE-Stecker 5 x 16 A und CEE-Steckdose 5 x 16 A	
Farbe	hellgrau, pulverbeschichtet	
Verwendung für	materialgerechte Erwärmung von Kunststoffplatten, Tiefziehtechnik mit Spannrahmen, Trocknung von Gipsmodellen, Sintertechnik	
Ausstattung	zwei Türen, Innenraum Edelstahl rostfrei, Innenraumbeleuchtung, Umluftventilator, Temperatur-Wählbegrenzer Klasse 2, Zeitschaltuhr 0-99 Stunden, Mikroprozessor PID-Regler mit LED-Anzeige, elektronisches verschleißfreies Schaltglied, Luftklappensteller und Abluftstutzen Ø 52 mm, zwei verchromte Einschiebegitter	
Multifunktions-Mikroprozessor**	nein	ja
Hinweise	**Multifunktions-Mikroprozessor: PID-Regler mit 4 Timerfunktionen: 1. Dauerbetrieb, 2. verzögert EIN, 3. verzögert AUS, 4. temperaturabhängig verzögert AUS; eine Rampenfunktion (K/min), einstellbare Ventilatorumdrehzahl (0-100 %)	

2

3

4

5

6

7

8

9

Zubehör für 701E7=* Wärmeschrank

10



758S11/ 758S11=1 Untergestell für 701E7=* Wärmeschrank

Artikelnummer	758S11	758S11=1
für	Zubehör für 701E7=* Wärmeschrank	
Ausführung	ohne Regalböden	4 Regalböden
Abmessungen BxTxH	1.234 x 685 x 900 mm	
Gewicht	35 kg	72 kg
Farbe	lichtgrau (RAL 7035)	

11

12

13

14

15

16

17

18

19

701E8=* Wärmeschrank

Artikelnummer	701E8=2	701E8=3
Bezeichnung	Wärmeschrank mit Sichtfenstern	Wärmeschrank mit Sichtfenstern und Multifunktionsregelung
Gewicht netto/brutto	184/253 kg	
Fenstermaß BxH	290 x 470 mm	
Außenmaß BxTxH	1.235 x 980 x 1.530 mm	
Innenraummaß BxTxH	1.000 x 600 x 1.200 mm	
Innenraumvolumen	720 l	
Temperaturbereich	bis 300 °C	
Elektroanschluss in V/Hz/kW	3x 400 N/PE / 50-60 / 5	
Anschlusskabel	2m mit CEE-Stecker 5 x 16 A und CEE-Steckdose 5 x 16 A	
Farbe	hellgrau, pulverbeschichtet	
Verwendung für	Materialgerechte Erwärmung von Kunststoffplatten, Tiefziehtechnik mit Spannrahmen, Trocknung von Gipsmodellen, Sintertechnik	
Ausstattung	2 Türen inkl. Sichtfenster, Innenraum Edelstahl rostfrei, Innenraumbelichtung, Umluftventilator, Temperatur-Wahlbegrenzer Klasse 2, Zeitschaltuhr 0-99 Stunden, Mikroprozessor PID-Regler mit LED-Anzeige, elektronisches verschleißfreies Schaltglied, Luftklappensteller und Abluftstutzen Ø 52 mm, 2 verchromte Einschiebegitter, 4 Lenkrollen	
Multifunktions-Mikroprozessor**	nein	ja
Hinweise	**Multifunktions-Mikroprozessor: PID-Regler mit 4 Timerfunktionen: 1. Dauerbetrieb, 2. verzögert EIN, 3. verzögert AUS, 4. temperaturabhängig verzögert AUS; eine Rampenfunktion (K/min), einstellbare Ventilatorumdrehzahl (0-100 %)	



Ersatzteile für Wärmeschränke

625L2 Leuchtmittel für Wärmeschränke

Artikelnummer	625L2
für	701E2/ 701E7/ 701E8/ 701E9/ 701E10/ 701E20/ 701E21/ 701E22/ 701E23



701E50 Aktiviergerät

Artikelnummer	701E50
Ausführung	3 Aktivierhöhen, bis zu 5 Einlagen gleichzeitig aktivierbar, nach der Einschaltung wird automatisch auf 50% geheizt, bei Aktivierung der Zeitschaltuhr kurzfristige Aktivierleistung von 100%, danach wieder 50%, so dass ohne schnelle Abkühlung besser und schneller die Materialien aktiviert werden
Abmessungen BxTxH	665 x 442 x 376 mm
Material	Stahl, Edelstahl
Innenraummaß BxTxH	450 x 377 x 291 mm
Elektroanschluss in V/Hz/kW	230 / 50 / 3,0
Gewicht	45 kg
Verwendung für	zur Aktivierung von Klebstoffen und thermoplastischen Materialien



- 1
- 2
- 3
- 4
- 5
- 6
- 7
- 8
- 9
- 10
- 11
- 12
- 13
- 14
- 15
- 16
- 17
- 18
- 19

1



701E51=32

2

3

4

5



701E51=112

6

7

8

9

10

11

12

13

14

15

16

17

18

19

701E51=* Umluftofen

Artikelnummer	701E51=32	701E51=112
Ausstattung	1 Stück Ablage, stufenlose Temperaturregelung 50° bis 250 °C, Ventilator, Kontrolleuchte, Zeitschalter 0 - 60 Minuten	Doppelverglasung, Innenbeleuchtung, 4 Stück Ablagen 600 x 400mm, einstellbare Füße, Zeitschalter 5-120 Minuten
Abmessungen BxTxH	527 x 450 x 316 mm	815 x 690 x 570 mm
Material	Edelstahl	
Innenraummaß BxTxH	404 x 308 x 254 mm	650 x 480 x 360 mm
Innenraumvolumen	32 l	112 l
Temperaturbereich	50 - 250 °C	100 - 300 °C
Elektroanschluss in V/Hz/kW	1x 230/ 50/ 2,5	1x 230/ 50/ 2,7
Gewicht	17.4 kg	65 kg
Verwendung für	zur Erwärmung von Materialien für die Orthopädieschuhtechnik und Einlagenversorgung	

Prepreg-Ofen

701E15 Prepreg Ofen

Artikelnummer	701E15
Ausstattung	6-fach Vakuumverteiler mit externem Wasserabscheider, Modellfühler für Prozesssteuerung über die Materialtemperatur, fahrbar mit 4 Stopprollen, 2-fach Flügeltür mit Doppelscheiben-Sichtfenster, Innenraum mit Zwischenböden in drei Zonen unterteilbar, Temperaturregler Mikroprozessor-gesteuert, Bedienung über Touch-Screen, PID-Regler Funktion, Temperatur stufenlos einstellbar von 50°C bis 250°C, Temperatureinheit umschaltbar °C/°F, Timer- und Rampenfunktion individuell programmierbar, grafische Verlaufsanzeige, Bedienoberfläche mehrsprachig (DE,EN,FR,IT), Innenraumbeleuchtung 2x 25 Watt, Innenraum Edelstahl, 3x Lüftermotor mit Drehrichtungsumkehr
Abmessungen BxTxH	1.230 x 920 x 1.570 mm
Material	Stahl/ Edelstahl
Innenraummaß BxTxH	1.000 x 620 x 1.200 mm
Elektroanschluss in V/Hz/kW	3x 400/ 50-60/ 10,2
Gewicht	283 kg
Farbe	lichtgrau (RAL 7035)
Verwendung für	Verarbeitung von PrePreg und thermoplastischen Materialien



701E25 Prepreg Ofen

Artikelnummer	701E25
Ausstattung	6-fach Vakuumverteiler mit externem Wasserabscheider, Modellfühler für Prozesssteuerung über die Materialtemperatur, fahrbar mit 4 Stopprollen, 2-fach Flügeltür mit Doppelscheiben-Sichtfenster, Innenraum mit Zwischenböden in drei Zonen unterteilbar, Temperaturregler Mikroprozessor-gesteuert, Bedienung über Touch-Screen, PID-Regler Funktion, Temperatur stufenlos einstellbar von 50°C bis 250°C, Temperatureinheit umschaltbar °C/°F, Timer- und Rampenfunktion individuell programmierbar, grafische Verlaufsanzeige, Bedienoberfläche mehrsprachig (DE,EN,FR,IT), Innenraumbeleuchtung 2x 25 Watt, Innenraum Edelstahl, 3x Lüftermotor mit Drehrichtungsumkehr
Abmessungen BxTxH	1.230 x 920 x 1.950 mm
Material	Stahl/ Edelstahl
Innenraummaß BxTxH	1.000 x 620 x 1.790 mm
Elektroanschluss in V/Hz/kW	3x 400/ 50-60/ 10,2
Gewicht	395 kg
Farbe	lichtgrau (RAL 7035)
Verwendung für	Verarbeitung von PrePreg und thermoplastischen Materialien



Zubehör für die Prepreg-Technik

755X123=* Zweiweg-Absaugrohr (Prepreg)

Artikelnummer	755X123=1	755X123=2	755X123=3	755X123=4
für	758S2/ 758S7 Prepreg Einsatzgestelle für Wärmeschrank		701E15/ 701E25 Prepreg Ofen	
Ausführung	kurz	lang	kurz	lang
Ausstattung	Silikonschlauch, Absperrhahn, Stecknippel			
Länge	232 mm	332 mm	232 mm	332 mm
Temperaturbereich	bis maximal 160 °C			



1

Wasserpfanne

2



759P1=* Wasserpfanne

Artikelnummer	759P1=110	759P1=220
Ausstattung	Deckel, Gittereinsatz, thermostatgesteuerte Heizung, einschließlich elektronischer Steuerung, Regelgenauigkeit +/- 2,0K, Bediendisplay mit LED-Anzeige, Sicherheitsthermostat, 1m Ablaufschlauch, Griffstange (Farbe: schwarz)	
Material	Edelstahl rostfrei	
Außenmaß BxTxH	675 x 470 x 250 mm	
Innenraummaß BxTxH	600 x 400 x 100 mm	
Kapazität	25 l	
Temperaturbereich	30-95 °C	
Elektroanschluss in V/Hz/kW	1x 110 N/PE / 60 / 1,5	1x 230 N/PE / 50 / 1,5
Wassertiefe	70 mm	
Anschlusskabel	1,4 m mit Schuko-Stecker	
Gewicht	18,2 kg	
Verwendung für	zur Erwärmung von Pedilon®-Platten	

5

6

7

Zubehör für 759P1=* Wasserpfanne

8



759Y10 Plastikunterlage für Wasserpfanne

Artikelnummer	759Y10
---------------	--------

9

10

11

12



759P2=* Flexible Heizplatte für Niedrigtemperaturthermoplaste

Artikelnummer	759P2=110	759P2=220
Abmessungen BxTxH	320 x 455 x 30 mm	
Elektroanschluss in V/Hz/kW	1x 110/ 50-60/ 0,6	1x 230/ 50-60/ 1,5
Gewicht	2.3 kg	
Verwendung für	zum Erhitzen von Niedrigtemperaturthermoplasten/ Kunststoff-Schienen zwischen zwei Teflonfolien (bis 90° C)	
Lieferumfang	inkl. 759Y41 Teflonfolie	

13

14



15

16

17

18

19

Tiefziehungsplätze

755T2 / 755T20 Tiefziehungsplatz

Artikelnummer	755T2	755T20
Abmessungen BxTxH	600 x 600 x 990 mm	600 x 600 x 1.210 mm
Material	Stahl	
Vakuum-Anschluss- Ø	13 mm	
Gewicht	45 kg	46 kg
Farbe	lichtgrau (RAL 7035)	
Lieferumfang	704B1=140-1.2 Schraubstock, 704G11 Spannvorrichtung "Orthofix" für Absaugrohre, 755X221 Vakuumrohr mit auswechselbaren Tiefziehteller (Durchmesser 360 mm), Kugelhahn, 4m Schlauch, Befestigungsmaterial zur Bodenverschraubung	

- Der Tiefziehungsplatz muss entweder im Boden oder mit 704Y30 Bodenplatte verschraubt werden.
- Der Tiefziehungsplatz kann optional um ein Fußpedal zur Vakuumregulierung 755X181 (Seite 92) ergänzt werden.

755T6=* Tiefziehungsplatz mit integrierter Pumpe

Artikelnummer	755T6=1	755T6=2
Ausstattung	Integrierte Vakuumpumpe, Fußschalter zum Regulieren des Vakuums, oberes Tiefziehrohr um 90° klappbar, Ablagefläche für Werkzeuge, Vakuumfilter (um Staub und andere kleine Partikel zu filtern - reduziert das Risiko eines Betriebsausfalls oder eines Stillstands der Pumpe), Volumen Tank 15l, max. Unterdruck -0,8 bar	
Abmessungen BxTxH	1.000 x 450 x 1.100 mm	1.500 x 450 x 955 mm
Material	Stahl	
Förderleistung	100 l/min 6 m³/h	
Schalldruckpegel	60 dB (A)	
Elektroanschluss in V/Hz/kW	1x 230 / 50-60 / 0,25	
Anschlusskabel		
Gewicht	80 kg	82 kg
Farbe	lichtgrau (RAL 7035)	
Ausführung	Einfache Ausführung (Vakuumrohr oben und an der Seite) 1x Vakuumrohr mit 2 auswechselbaren Tiefziehtellern (1x Durchmesser 230 mm und 1x Durchmesser 330 mm) 1x Absaugrohr	Doppelte Ausführung (Vakuumrohr an beiden Seiten) 2x Vakuumrohr mit 4 auswechselbaren Tiefziehtellern (2x Durchmesser 230 mm und 2x Durchmesser 330 mm)



1

2

3

4

5

6

7

8

9

10

11

12

13

14

15

16

17

18

19

1



755T1=2

2

3

4



755T1=3

5

6

7

8

9



755T1=4

755T1=* Tiefziehungsplatz mit integriertem Tank

Artikelnummer	755T1=2	755T1=3	755T1=4
Ausführung	2 Stück Tiefziehungsplätze	3 Stück Tiefziehungsplätze	4 Stück Tiefziehungsplätze
Ausstattung	Anschluss an eine Vakuumanlage wie zum Beispiel 755E80=* Mobile Vakuumpumpe mit Tank (Seite 128), integrierter Tank im Rahmen, Wasserabscheider, 1 Stück Ablagefläche mit Gitterrost, 1 Stück auswechselbare Ablagefläche aus HPME für Schneid- und Klebearbeiten, Vakuumrohrhalterung um 90° kippbar, Fußpedale zur Steuerung des Vakuums, Vakuumrohre, empfohlene Tiefziehleistung 10m ³ pro Arbeitsplatz		
Abmessungen BxTxH	1.250 x 750 x 750 mm	1.750 x 750 x 750 mm	2.500 x 750 x 750 mm
Material	Stahl		
Vakuum-Anschluss- Ø	25 mm, Adapter für 13 mm		
Gewicht	56 kg	68 kg	85.5 kg
Farbe	lichtgrau (RAL 7035)		

• Andere Abmessungen sind auf Anfrage erhältlich.

Zubehör für 755T1=* / 755T2/ 755T6=* Tiefziehungsplatz

11



755X180=LR Tiefziehadapter

Artikelnummer	755X180=LR
Ausführung	Anschluss an der linken und rechten Seite
Ausstattung	Fußpedal zur Vakuumregulierung, Partikelfilter, Wasserabscheider, 755X221 Vakuumrohr mit 755X222=360 auswechselbaren Tiefziehteller (Durchmesser 330mm), 704G11 Spannvorrichtung "Orthofix" zum Einspannen des Vakuumrohres
Abmessungen BxTxH	360 x 700 x 600 mm
für Spannrahmen Ø	260 mm und 360 mm
Material	Stahl
Verwendung für	zur Montage an der rechten bzw. linken Seite von 755T1=* Tiefziehrahmen und 758Z116=* Laminierarbeitsplatz
Anschluss-Ø	13 mm

12

13

14

15

16



755X181 Fußpedal zur Vakuumregulierung

Artikelnummer	755X181
für	755T2/ 755T20 Tiefziehungsplatz
Vakuum-Anschluss- Ø	13 mm
Gewicht	2 kg
Verwendung für	Fußtaster zum Öffnen/ Schließen der Vakuumversorgung
Lieferumfang	1 Stück Fußpedal, 2 Stück Vakuumschläuche mit je 1m Länge, Befestigungsmaterial

758Z145=* Schneid- und Klebearbeitsplatte

Artikelnummer	758Z145=3	758Z145=4	758Z145=5
für	Ersatzteil für 755T1=2 Tiefzieh-arbeitsplatz	Ersatzteil für 755T1=3 Tiefzieh-arbeitsplatz	Ersatzteil für 755T1=4 Tiefzieh-arbeitsplatz
Abmessungen BxTxH	1.245 x 395 x 10 mm	1.745 x 395 x 10 mm	2.495 x 395 x 10 mm
Material	HMPE		
Gewicht	4.7 kg	6.6 kg	9.4 kg

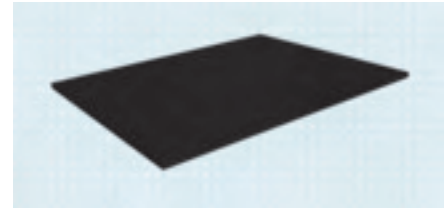

704Y30 Bodenplatte

Artikelnummer	704Y30
für	755T2 Tiefzieh-arbeitsplatz
Abmessungen BxTxH	800 x 800 x 10 mm
Material	Stahl, verzinkt
Gewicht	41 kg
Verwendung für	Bodenplatte für 755T2 Tiefzieh-arbeitsplatz zur freistehenden Nutzung des Tiefzieh-arbeitsplatzes ohne Verschraubung in den Boden.

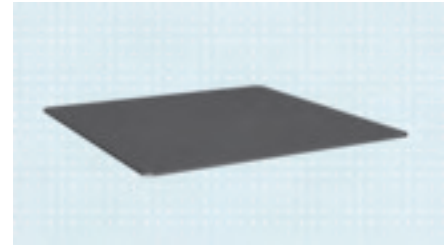

Zubehör für Tiefzieharbeiten

755X220 Vakuumrohr mit 2 auswechselbaren Tiefziehtellern

Artikelnummer	755X220
Vakuum-Anschluss- Ø	6 mm 13 mm 25 mm
Gewicht	5 kg
Lieferumfang	1 Set bestehend aus: 755X221 Vakuumrohr 755X222=260 Tiefziehteller (Durchmesser 230mm) 755X222=360 Tiefziehteller (Durchmesser 330mm) Adapter für verschiedene Vakuum-Anschluss-Durchmesser: 6mm, 13mm und 25mm



755X221 Vakuumrohr

Artikelnummer	755X221
Ausstattung	inkl. Adapter für Vakuum-Anschluss-Ø 6mm, 13mm und 25mm
Durchmesser	35 mm
Material	Stahl
Länge	400 mm
Vakuum-Anschluss- Ø	6 mm 13 mm 25 mm
Gewicht	0.95 kg
Verwendung für	geeignet für den Aufsatz von 755X222=* Tiefziehteller



755X222=* Tiefziehteller

Artikelnummer	755X222=180	755X222=260	755X222=360
Durchmesser	150 mm	230 mm	330 mm
für Spannrähmen Ø	180 mm	260 mm	360 mm
Gewicht	0.75 kg	1.25 kg	2.1 kg
Verwendung für	Aufsatz auf 755X221 Vakuumrohr		



1



755X93=* Vakuumdichtscheibe

Artikelnummer	755X93=180	755X93=260	755X93=360
für	755X222=180, 755X22=180	755X222=260, 755X22=260	755X222=360, 755X22=360
für Spannrahmen Ø	180 mm	260 mm	360 mm
Material	Pedilan		
Außen-Ø	150 mm	230 mm	330 mm
Verwendung für	Ersatzdichtscheibe für 755X222=* Tiefziehteller		

4

5



755X230=* Konisches Vakuumrohr

Artikelnummer	755X230=65	755X230=85	755X230=110
für	geeignet zum Anschluss an 755T1=*, 755T2, 755T20 und 755T6=* Tiefzieh Arbeitsplätze		
Ausstattung	inkl. Adapter für Vakuum-Anschluss-Ø 6mm, 13mm und 25mm		
Durchmesser	65 mm	85 mm	110 mm
Material	verzinkter Stahl		
Länge	418 mm		
Vakuum-Anschluss- Ø	6 mm 13 mm 25 mm		
Gewicht	1.3 kg	1.4 kg	1.7 kg

6

7



8

9



10

11



755X23 Zweiweg-Absaugrohr

Artikelnummer	755X23
Durchmesser	35 mm
Länge	335 mm
Vakuum-Anschluss- Ø	6 mm
Gewicht	0.8 kg

12

13

14

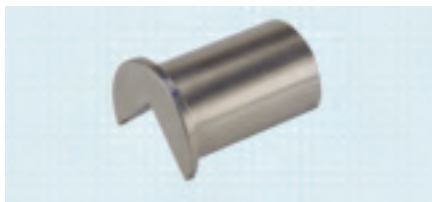

755X128 Klemmadapter für 755X23 Absaugrohr

Artikelnummer	755X128
für	755X23 Absaugrohr
Verwendung für	zur Verkleinerung des Aufnahmedurchmessers des Absaugrohres 755X23

15

16

17



755X940 Absaugrohr

Artikelnummer	755X940
Ausstattung	inkl. Adapter für Vakuum-Anschluss-Ø 6mm, 13mm und 25mm
Durchmesser	35 mm
Länge	410 mm
Vakuum-Anschluss- Ø	6 mm 13 mm 25 mm
Gewicht	0.98 kg

18

19

755T4=360 Spannrahmen

Artikelnummer	755T4=360
Innen-Ø	360 mm
Verwendung für	für Materialstärke bis 20mm
Hinweise	Ersatzteile für 755T4=360 Spannrahmen: 755X89 Gelenkschraube 755X87 Kreuzgriff 755X86 Spannriegel 755X90 Griffstange (kurz) 755X90=170 Griffstange



1

2

3

4

755X84=260X8 Rahmenplatte

Artikelnummer	755X84=260X8
Material	Aluminium
Innen-Ø	260 mm
Verwendung für	zum Tiefziehen von kleinen Modellen, Ergänzung zu 755T4=360 Spannrahmen



5

6

7

711M53 Tiefziehwerkzeug

Artikelnummer	711M53
Innen-Ø	250 mm
Außen-Ø	260 mm



8

9

755X223 Ausleger

Artikelnummer	755X223
Ausführung	Rohr mit Befestigungsplatte zum Einspannen in den Schraubstock oder zur Montage unter der Werkbank, Klemmstück für Absaugrohr ist drehbar
Abmessungen BxTxH	100 x 90 x 450 mm
Gewicht	3 kg

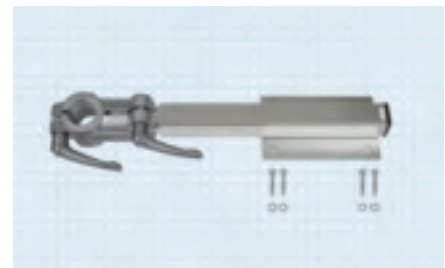

10

11

12

13

755T3 Umform-Werkzeug

Artikelnummer	755T3
Ausstattung	(a) Vakuumeinheit (b) Ausleger (c) Zweiweg-Absaugrohr (d) Y-Schlauchverbinderstutzen (e) PVC-Absaugschlauch, Länge 5m (f) Klemmhebel
Gewicht	4.8 kg
Verwendung für	zum Anschluss an Vakuum- oder Druckluftanlage

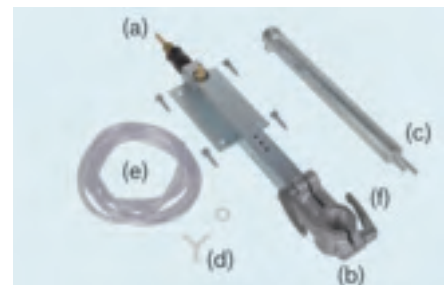

14

15

16

17

18

19

1



755T50 Tiefzieh-Werkzeugsatz

Artikelnummer	755T50
Ausstattung	(a) 755X210 Aufleger, BxHxT: 360 x 460 x 260 mm (b) 755T4=360 Spannrahmen, Aluminium, Innen-Ø 360 mm, bis 20 mm Materialdicke (c) 755X223 Ausleger (d) 755X221 Vakuumrohr mit 755X222=360 Tiefziehteller (e) 755X23 Zweiweg-Absaugrohr

2

3

4

Materialien zum Tiefziehen

5



616T52 ThermoLyn steif

Bestellbeispiel

Kennzeichen = Stärke

616T52 = 8

	Kennzeichen	616T52
	Zur Herstellung von	Selbsttragende Testschäfte (begrenzte Tragedauer)
	Länge	400 mm
	Breite	400 mm
	Stärke	8 mm, 10 mm, 12 mm, 15 mm
	Farbe	farblos

646F265=D

646D300=D
646D119=D
646D695=DE

6

7

8

9

10



616T252 Antibakterielles ThermoLyn steif

Bestellbeispiel

Kennzeichen = Stärke

616T252 = 8

	Kennzeichen	616T252
	Länge	400 mm
	Breite	400 mm
	Stärke	8 mm, 10 mm, 12 mm, 15 mm
	Farbe	farblos

646F265=D

646D695=DE
646D119=D
646D300=D

11

12

13

14

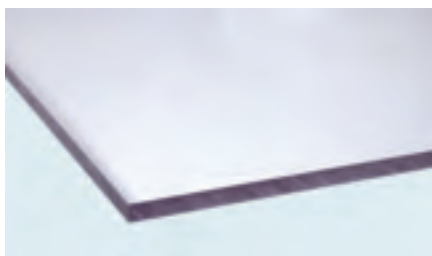

616T83 ThermoLyn clear

Bestellbeispiel

Kennzeichen =

616T83 = 1250X1025X3

Kennzeichen	616T83	
Zur Herstellung von	Narbenkompressionsmasken	Anprobeorthesen
Länge	1250 mm	
Breite	1025 mm	
Stärke	3 mm, 4 mm	6 mm
Farbe	farblos	

646F265=D

646D300=D
646D119=D
646D695=DE

15

16

17

18

19

Bestellbeispiel

Kennzeichen = Stärke

616T83 = 8

Kennzeichen	616T83	
Zur Herstellung von	Anprobeorthesen	Selbsttragende Testschäfte (begrenzte Tragedauer)
Länge	400 mm	
Breite	400 mm	
Stärke	8 mm	10 mm, 12 mm, 15 mm, 20 mm
Farbe	farblos	

616T283 Antibakterielles ThermoLyn clear

Bestellbeispiel

Kennzeichen = Stärke

616T283 = 8

Kennzeichen	616T283	
Zur Herstellung von	Anprobeorthese	Selbsttragende Testschäfte (begrenzte Tragedauer)
Länge	400 mm	
Breite	400 mm	
Stärke	8 mm	10 mm, 12 mm, 15 mm, 20 mm
Farbe	farblos	

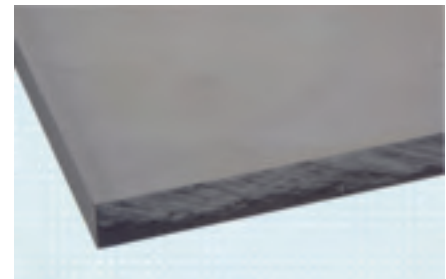

i 646F265=D

ii 646D300=D
646D695=DE
646D119=D

616T420 Antibakterielles ThermoLyn PP-H

Bestellbeispiel

Kennzeichen = Stärke

616T420 = 2

	Kennzeichen	616T420
	Länge	2000 mm
	Breite	1000 mm, 5 mm, 6 mm
	Stärke	2 mm, 3 mm, 4 mm, 5 mm, 6 mm, 8 mm, 10 mm, 12 mm, 15 mm
	Farbe	naturfarben



i 646F265=D

ii 646D695=DE
646D119=D
646D300=D

616T95 ThermoLyn PE 200

Bestellbeispiel

Kennzeichen = Stärke

616T95 = 2

Kennzeichen	616T95	
Länge	2000 mm	
Breite	1000 mm	
Stärke	2 mm, 3 mm, 4 mm, 5 mm, 6 mm, 8 mm, 10 mm, 12 mm	
Farbe	naturfarben	



i 646F265=D

ii 646D300=D
646D119=D
646D695=DE

1

2

3

4

5

6

7

8

9

10

11

12

13

14

15

16

17

18

19

1



616T495 Antibakterielles ThermoLyn PE 200

Polyethylen 200

2

3

4



646F265=D



646D695=DE
646D119=D
646D300=D

5

6

7

8

9

10

11

12

13

14

15

16

17

18

19

Artikelnummer	Länge	Breite	Stärke	Farbe
616T495=2	2000 mm	1000 mm	2 mm	naturfarben
616T495=3	2000 mm	1000 mm	3 mm	naturfarben
616T495=4	2000 mm	1000 mm	4 mm	naturfarben
616T495=5	2000 mm	1000 mm	5 mm	naturfarben
616T495=6	2000 mm	1000 mm	6 mm	naturfarben
616T495=8	2000 mm	1000 mm	8 mm	naturfarben
616T495=10	2000 mm	1000 mm	10 mm	naturfarben
616T495=12	2000 mm	1000 mm	12 mm	naturfarben

	1
	2
	3
	4
	5
	6
	7
	8
	9
	10
	11
	12
	13
	14
	15
	16
	17
	18
	19

1

2

3

4

5

6

7

8

9

10

11

12

13

14

15

16

17

18

19



Laminier- und Beschichtungstechnik

Die bei der Verarbeitung und Lagerung von Gießharzen und Kleber entstehenden gesundheitsgefährdenden Dämpfe und Gase müssen den Vorschriften entsprechend mit geeigneten Systemen abgesaugt werden. Das gilt auch für Schwebstoffe, die bei der Verarbeitung von Glas- und Karbonfasermatten entstehen. Zur Absaugung dieser gesundheitsgefährdenden Stoffe haben sich Gießharzarbeitsplätze bewährt. Gase, Dämpfe und Schwebstoffe werden mit Hilfe eines Ventilators abgesaugt und die Schwebstoffe in einem integrierten Filter aufgefangen.

Bitte beachten Sie die Hinweise zur Verarbeitung und Lagerung der Gießharze, die sich auf den Behältern der Ottobock Produkte befinden. Für die nach der Gefahrstoffverordnung kennzeichnungspflichtigen Stoffe stehen Sicherheitsdatenblätter zur Verfügung. Diese EU-Sicherheitsdatenblätter (SBD) oder Material Safety Data Sheets (MSDS) enthalten alle wichtigen Sicherheitshinweise zum Umgang mit Gefahrstoffen. Auf Anfrage stellen wir Ihnen die Datenblätter gern in gesammelter Form auf einer CD-ROM zusammen. Auch die Themen Arbeitssicherheit und Umweltschutz wurden nach dem heutigen Kenntnisstand berücksichtigt.

Die entsprechende Schutzausrüstung zu den mit Gefahrstoffsymbolen (R-/S-Sätze) gekennzeichneten Produkten finden Sie im Kapitel Schutzausrüstung.

Weitere Informationen zu Gießharzen, Kleber, Glas- und Karbonfasermatten finden Sie in unserem Material-Katalog 646K1=D

Klebearbeitstische	102
Laminierarbeitsplätze	107
Zubehör für Laminierarbeitsplätze	110
Absaugkabinen	113
Farbspritzkabine	114
Sicherheitsschränke	116
Waagen	118
Zubehör für Laminierarbeiten	120
Materialien für die Laminiertechnik	121

1

2

3

4

5

6

7

8

9

10

11

12

13

14

15

16

17

18

19

1 Klebearbeitstische

2



758A66 Klebearbeitstisch mit Anschluss für externe Absaugung

Artikelnummer	758A66
Ausstattung	bestehend aus: 758A81=3 Werkbank mit Schubladenblock: Schubladenblock rechts, vier Schubladen (Höhe: 2x 75mm, 1x 100mm, 1x 200mm), Zylinderschloss mit zwei Schlüsseln zum Absperren der Schubladen, Rollenlager aus Stahl, Schublade kann bis 90% der Gesamtlänge ausgezogen werden, Griffleiste mit Möglichkeit zur Etikettierung, 758Z96=1500 Absaugaufsatz für Werkbank "Airflow Multi-I Executive": Abdeckung aus Buchenholzplatte, manuell schließbare Absaugöffnungen, integrierte Beleuchtung, Ablagegitter (Tiefe 200mm), Anschluss für externe Absaugung, 758Z81=2 Elektro- und Druckluftanschluss für Werkbank: zwei Schuko-Steckdosen mit Klappdeckel, Kabel und Stecker, zwei Druckluftanschlüsse, Druckminderer, Manometer, 2m Druckluftschlauch (Ø 8mm)
Absaugstutzen-Ø	150 mm
Abmessungen BxT	1.500 x 750 mm
Höhenverstellbereich	850 - 1.010 mm
Akzentfarbe	anthrazitgrau (RAL 7016)
Gewicht	127.5 kg
Farbe	lichtgrau (RAL 7035)

- Der Arbeitstisch muss zur Absaugung von Klebedämpfen an eine externe Absaugung angeschlossen werden.

7

8

9

10



758A65=* Klebearbeitstisch mit integrierter Absaugung

Artikelnummer	758A65=1.5	758A65=2
Ausstattung	Abluftstutzen rechts (Durchmesser 150mm), Unterschrank rechts, ex-geschützter Ventilator im Unterschrank , Klebearbeitsplatte mit Randabsaugung, Multiplex-Arbeitsplatte, Absaugaufsatz mit Ablagefläche (Tiefe 200mm), Beleuchtung und verschließbaren Absaugschlitzen	
Abmessungen BxTxH	1.500 x 750 x 1.168 mm	2.000 x 750 x 1.168 mm
Absaugstutzen-Ø	150 mm	
Arbeitshöhe	750 mm	
Akzentfarbe	anthrazitgrau (RAL 7016)	
Elektroanschluss in V/Hz/kW	1x 230/ 50/ 0,7	
Gewicht	152.5 kg	190 kg
Farbe	lichtgrau (RAL 7035)	

- Aufgrund des Absaugstutzens auf der rechten Seite muss rechts neben dem Klebearbeitstisch 200mm Platz für die Abluftröhreleitung eingeplant werden.

11

12

13

14

15

16

17

18

19

758A350=1.5 Klebearbeitstisch mit integrierter Absaugung

Artikelnummer	758A350=1.5
Ausstattung	Unterschrank rechts, ex-geschützter Ventilator im Unterschrank, Klebearbeitsplatte mit Randabsaugung, Multiplex-Arbeitsplatte optionales Zubehör: 1 Stück 760A40 Absaugarm (Seite 111)
Abmessungen BxTxH	1.500 x 750 x 750 mm
Elektroanschluss in V/Hz/kW	1x 230/ 50/ 0,7
Anschlusskabel	3m Anschlusskabel mit CEE-Stecker
Gewicht	105 kg
Farbe	lichtgrau (RAL 7035)
Anschluss-Ø	150 mm

◦ 760A40 Absaugarm ist **nicht** im Lieferumfang enthalten.



Individuelle Klebearbeitstische

758A81=* Werkbank mit Schubladenblock

Artikelnummer	758A81=1	758A81=2	758A81=3	758A81=4
Ausführung	Schubladenblock rechts, vier Schubladen, Zylinderschloss mit zwei Schlüsseln zum Absperrn der Schubladen, Rollenlager aus Stahl, Schublade kann bis 90% der Gesamtlänge ausgezogen werden, Griffleiste mit Möglichkeit zur Etikettierung			
Höhenverstellbereich	660 - 820 mm		850 - 1.010 mm	
Material	40mm Multiplex-Arbeitsplatte aus Buchenholz, geschweißtes Stahlgestell			
Abmessungen BxTxH Unterschrank	564 x 572 x 550 mm			
Breite	1.500 mm	2.000 mm	1.500 mm	2.000 mm
Tiefe	750 mm			
Tragkraft	80 kg pro Schublade			
Anzahl Schubfächer	2x 75mm, 1x 100mm, 1x 200mm			
Gewicht	93.4 kg	108.5 kg	97.7 kg	110.6 kg
Farbe	lichtgrau (RAL 7035)			

◦ Andere Abmessungen sind auf Anfrage erhältlich. Die Werkbank wird **montiert** geliefert.



758A81=1

758A82=* Werkbank mit Schubladenschrank

Artikelnummer	758A82=1	758A82=2	758A82=3	758A82=4
Ausführung	Schubladenschrank rechts, Zylinderschloss mit zwei Schlüsseln zum Absperrn der Schubladen, Rollenlager aus Stahl, Schublade kann bis 90% der Gesamtlänge ausgezogen werden, Griffleiste mit Möglichkeit zur Etikettierung			
Höhe	740 mm		890 mm	
Material	40mm Multiplex-Arbeitsplatte aus Buchenholz, geschweißtes Stahlgestell			
Abmessungen BxTxH Unterschrank	564 x 725 x 700 mm		564 x 725 x 850 mm	
Breite	1.500 mm	2.000 mm	1.500 mm	2.000 mm
Tiefe	750 mm			
Tragkraft	80 kg pro Schublade			
Anzahl Schubfächer	3 Schubladen (1x 150mm, 1x 200mm, 1x 250mm)		6 Schubladen (2x 75mm, 2x 100mm, 2x 200mm)	
Gewicht	89.9 kg	107.3 kg	120.1 kg	137.2 kg
Farbe	lichtgrau (RAL 7035)			

◦ Andere Abmessungen sind auf Anfrage erhältlich. Die Werkbank wird **montiert** geliefert.



758A82=1

1 **Zubehör für Klebearbeitstische**

2

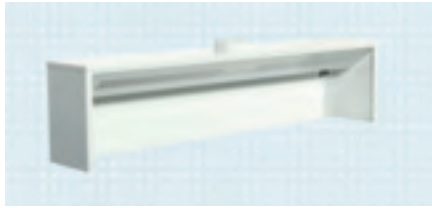

758Z90=* Absaugaufsatz für Werkbank

Artikelnummer	758Z90=1000	758Z90=1500	758Z90=2000
Ausführung	integriertes Absauggitter, Anschluss an eine externe Absaugung		
Abmessungen BxTxH	1.000 x 250 x 350 mm	1.500 x 250 x 350 mm	2.000 x 250 x 350 mm
Volumenstrom	empfohlen: 125 m³/h	empfohlen: 150 m³/h	empfohlen: 250 m³/h
Material	Stahl		
Abluftstutzen Ø	100 mm	125 mm	
Gewicht	14.6 kg	21.8 kg	29 kg
Farbe	lichtgrau (RAL 7035)		
Verwendung für	Aufsatz für Werkbank, Absaugung von Klebedämpfen		

3

4

5

6



758Z91=* Absaugaufsatz für Werkbank, Tiefe 150mm

Artikelnummer	758Z91=1000	758Z91=1500	758Z91=2000
Ausführung	Absaugschlitze		
Abmessungen BxTxH	1.000 x 150 x 120 mm	1.500 x 150 x 120 mm	2.000 x 150 x 120 mm
Volumenstrom	empfohlen: 125 m³/h	empfohlen: 150 m³/h	empfohlen: 250 m³/h
Abluftstutzen Ø	100 mm	125 mm	
Gewicht	10 kg	13 kg	16 kg
Farbe	lichtgrau (RAL 7035)		
Verwendung für	Aufsatz für Werkbank, Absaugung von Klebedämpfen		

7

8

9

10



758Z93=* Absaugaufsatz für Werkbank, Tiefe 250mm

Artikelnummer	758Z93=1000	758Z93=1500	758Z93=2000
Ausführung	Absaugschlitze		
Abmessungen BxTxH	1.000 x 250 x 120 mm	1.500 x 250 x 120 mm	2.000 x 250 x 120 mm
Volumenstrom	empfohlen: 125 m³/h	empfohlen: 150 m³/h	empfohlen: 250 m³/h
Abluftstutzen Ø	100 mm	125 mm	
Gewicht	12.7 kg	17 kg	21.3 kg
Farbe	lichtgrau (RAL 7035)		
Verwendung für	Aufsatz für Werkbank, Absaugung von Klebedämpfen		

11

12

13

14

15

16

17

18

19

758Z95=* Absaugaufsatz für Werkbank "Airflow Multi-I Advantage"

Artikelnummer	758Z95=1000	758Z95=1500	758Z95=2000
Ausführung	Absaugschlitze		
Ausstattung	Abdeckung aus Metall, Ablagegitter (Tiefe 200mm), Anschluss für externe Absaugung, Absaugschlitze, integr. Beleuchtung		
Abmessungen BxTxH	1.000 x 200/420 x 370 mm	1.500 x 200/420 x 370 mm	2.000 x 200/420 x 370 mm
Volumenstrom	empfohlen: 150 m³/h	empfohlen: 300 m³/h	
Akzentfarbe	anthrazitgrau (RAL 7016)		
Abluftstutzen Ø	125 mm	150 mm	
Elektroanschluss in V/Hz/kW	110-240/ 50-60/ 0,021	110-240/ 50-60/ 0,03	
Anschlusskabel	3m Anschlusskabel mit Schuko-Stecker		
Gewicht	23.6 kg	35.3 kg	47.1 kg
Farbe	lichtgrau (RAL 7035)		
Verwendung für	Aufsatz für Werkbank, Absaugung von Klebedämpfen		

- Die Akzentfarbe des Ablagegitters ist auf Anfrage frei wählbar.

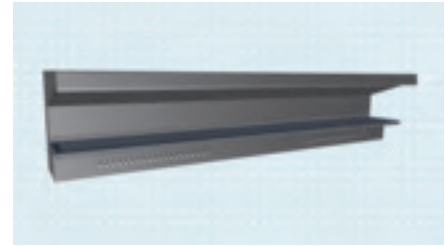

758Z96=* Absaugaufsatz für Werkbank "Airflow Multi-I Executive"

Artikelnummer	758Z96=1000	758Z96=1500	758Z96=2000
Ausführung	schließbare Absaugöffnungen		
Ausstattung	Abdeckung aus Buchenholzplatte, manuell schließbare Absaugöffnungen, integrierte Beleuchtung, Ablagegitter (Tiefe 200mm), Anschluss für externe Absaugung		
Abmessungen BxTxH	1.000 x 200/435 x 415 mm	1.500 x 200/435 x 415 mm	2.000 x 200/435 x 415 mm
Volumenstrom	empfohlen: 150 m³/h	empfohlen: 300 m³/h	
Akzentfarbe	anthrazitgrau (RAL 7016)		
Abluftstutzen Ø	125 mm	150 mm	
Elektroanschluss in V/Hz/kW	110-240/ 50-60/ 0,021	110-240/ 50-60/ 0,03	
Anschlusskabel	3m Kabel mit Schuko-Stecker		
Gewicht	35.4 kg	52.5 kg	69.7 kg
Farbe	lichtgrau (RAL 7035)		
Verwendung für	Aufsatz für Werkbank, Absaugung von Klebedämpfen		

- Die Akzentfarbe des Ablagegitters ist auf Anfrage frei wählbar.



1

2

3

4

5

6

7

8

9

10

11

12

13

14

15

16

17

18

19

1

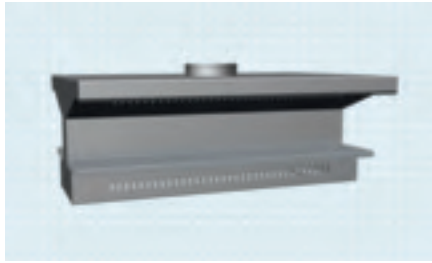

758Z97=* Doppelabsaugaufsatz für Werkbank "Airflow Multi-II Avantage"

Artikelnummer	758Z97=1000	758Z97=1500	758Z97=2000
Ausführung	Absaugschlitze		
Ausstattung	inkl. Beleuchtung, Anschluss für externe Absaugung, Ablagegitter (Tiefe 200mm), obere Abdeckung aus Metall, Absaugschlitze		
Abmessungen BxTxH	1.000 x 740 x 370 mm	1.500 x 740 x 370 mm	2.000 x 740 x 370 mm
Volumenstrom	empfohlen: 400 m³/h	empfohlen: 600 m³/h	
Akzentfarbe	anthrazitgrau (RAL 7016)		
Abluftstutzen Ø	150 mm	180 mm	
Elektroanschluss in V/Hz/kW	110-240/ 50-60/ 0,024	110-240/ 50-60/ 0,06	
Anschlusskabel	3m Anschlusskabel mit Schuko-Stecker		
Gewicht	38.6 kg	56.6 kg	74.6 kg
Farbe	lichtgrau (RAL 7035)		
Verwendung für	Aufsatz für Werkbank, Absaugung von Klebedämpfen		

- Die Akzentfarbe des Ablagegitters ist auf Anfrage frei wählbar.

7

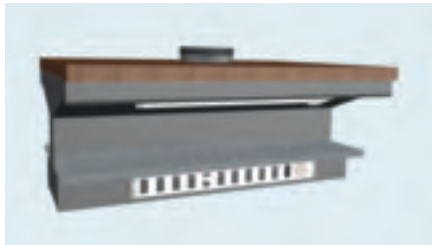

758Z98=* Doppelabsaugaufsatz für Werkbank "Airflow Multi-II Executive"

Artikelnummer	758Z98=1000	758Z98=1500	758Z98=2000
Ausführung	schließbare Absaugöffnungen		
Ausstattung	inkl. Beleuchtung, Anschluss für externe Absaugung, Ablagegitter (Tiefe 200mm), Abdeckung aus Buchenholzplatte, manuell schließbare Absaugöffnungen		
Abmessungen BxTxH	1.000 x 770 x 415 mm	1.500 x 770 x 415 mm	2.000 x 770 x 415 mm
Volumenstrom	empfohlen: 400 m³/h	empfohlen: 600 m³/h	
Akzentfarbe	anthrazitgrau (RAL 7016)		
Abluftstutzen Ø	150 mm	180 mm	
Elektroanschluss in V/Hz/kW	110-240/ 50-60/ 0,024	110-240/ 50-60/ 0,06	
Anschlusskabel	3m Anschlusskabel mit Schuko-Stecker		
Gewicht	57.6 kg	85.2 kg	112.8 kg
Farbe	lichtgrau (RAL 7035)		
Verwendung für	Aufsatz für Werkbank, Absaugung von Klebedämpfen		

- Die Akzentfarbe des Ablagegitters ist auf Anfrage frei wählbar.

14

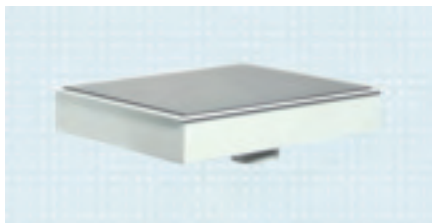

758Z99=* Tischabsaugung "Airflow Tabletop"

Artikelnummer	758Z99=450	758Z99=550
für	Zubehör für Werkbank, zum Einbau in die Werkbankplatte	
Ausführung	Absaugung am Randbereich der 758Z106=* Schneide- und Klebeplatte	
Abmessungen BxTxH	450 x 450 x 60 mm	550 x 450 x 60 mm
Volumenstrom	empfohlen: 150 m³/h	
Abluftstutzen Ø	100 mm	
Farbe	lichtgrau (RAL 7035)	

- Die Tischabsaugung wird in die Werkbankplatte eingelassen und kann an folgende Produkte angeschlossen werden:
 - Kombination mit 758Z93=*, 758Z95=* und 758Z96=* Absaugaufsatz für Werkbank
 - Anschluss an eine zentrale Absaugung
- Auf Anfrage erstellen wir Ihnen einen Plan für Ihre individuelle Absaugung.

19

758Z101=* Schublade "Airflow Downunder"

Artikelnummer	758Z101=450	758Z101=550
für	Zubehör für Werkbank, zum Einbau unter der Werkbankplatte	
Abmessungen BxTxH	450 x 450 x 80 mm	550 x 450 x 80 mm
Volumenstrom	empfohlen: 150 m³/h	
Material	Stahl	
Abluftstutzen Ø	100 mm	
Gewicht	19.4 kg	22.7 kg
Farbe	lichtgrau (RAL 7035)	
Verwendung für	platzsparende Schublade mit Klebedampfabsaugung, die bei Bedarf unter der Werkbank hervorgeholt werden kann	

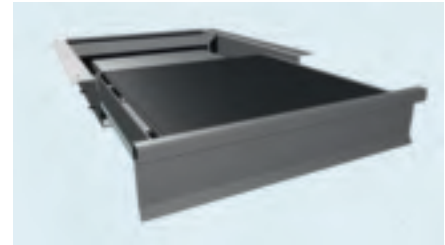

- ▶ Die Schublade für Klebearbeiten kann an folgende Produkte angeschlossen werden:
 - 1) Kombination mit 758Z91=*, 758Z93=*, 758Z95=*, 758Z96=*, 758Z97=* und 758Z98=* Absaugaufsatz für Werkbank
 - 2) Anschluss an eine zentrale Absaugung
- ▶ Auf Anfrage erstellen wir Ihnen einen Plan für Ihre individuelle Absaugung.

Ersatzteile für 758Z99=* Tischabsaugung und 758Z101=* Schublade für Klebearbeiten

758Z145=* Schneid- und Klebearbeitsplatte

Artikelnummer	758Z145=6	758Z145=7	758Z145=8	758Z145=9
für	Ersatzteil für 758Z99=450 Tischabsaugung "Airflow Tabletop"	Ersatzteil für 758Z99=550 Tischabsaugung "Airflow Tabletop"	Ersatzteil für 758Z101=450 Schublade für Klebearbeiten "Airflow Downunder"	Ersatzteil für 758Z101=550 Schublade für Klebearbeiten "Airflow Downunder"
Abmessungen BxTxH	416 x 421 x 10 mm	516 x 421 x 10 mm	384 x 384 x 10 mm	484 x 384 x 10 mm
Material	HMPE			
Gewicht	1.7 kg	2.1 kg	1.4 kg	1.9 kg

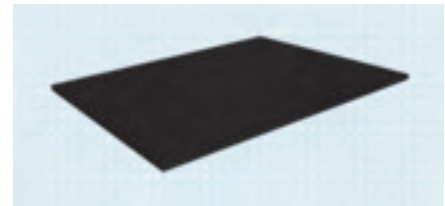

Laminierarbeitsplätze

758Z100 Mobiles Absaug- und Filtergerät mit Aktivkohlefilter

Artikelnummer	758Z100
Ausführung	Umluftbetrieb (Dämpfe werden gefiltert und die gereinigte Luft in den Raum zurückgeleitet), Betriebsstundenzähler zur Überwachung der Einsatzdauer des Filters, Entsorgung alter Filter als haushaltsähnlicher Gewerbemüll
Ausstattung	2x Aktivkohle-Wechselfiltersystem mit 616G123 Aktivkohle, Wechselfiltersystem bestehend aus Vorfilter als Partikelfilter, Hauptfilter und zwei Adsorptionsfilter, ex-geschützter Ventilator, Absaugarm (Reichweite 1,7m) mit Absaughaube (Durchmesser 200 mm), Filterüberwachung mittels Betriebsstundenzähler mit Warnanzeige, 4 Rollen mit Stopper, Höhe mit Absaugarm ca. 2,1m
Abmessungen BxTxH	630 x 580 x 900 mm
Volumenstrom	600 m³/h
Elektroanschluss in V/Hz/kW	3x 400/ 50/ 1,5
Gewicht	120 kg
Verwendung für	geeignet zum Absaugen und Filtern aller Dämpfe, die von Ottobock Gießharzen ausgehen



1



758Z137=1

2

3

4



758Z137=2

5

6

7

758Z137=* Laminierinsel

Artikelnummer	758Z137=1	758Z137=2
Ausführung	Anschluss an eine zentrale Vakuumanlage, Vakuum-Regulierbox zur Einstellung zweier unterschiedlicher Vakuumbereiche, drei Vakuum-Abnahmestellen	Anschluss an eine dezentrale Unterdruckanlage
Abmessungen BxTxH	1.400 x 1.400 x 800/2.100 mm	
Gewicht	104 kg	91 kg
Farbe	lichtgrau (RAL 7035)	
Lieferumfang	3 Stück 760A40 Absaugarme, Ablagefläche mit Absaugung und manuell schließbaren Absaugöffnungen, Buchenholzplatte, 3 Stück 704G11 höhenverstellbare Spannvorrichtungen "Orthofix" für Absaugrohre, ohne Unterdruckanlage	

- Zur Klebedampfabsaugung muss der Arbeitsplatz an eine zentrale Absauganlage angeschlossen werden. Andere Ausführungen sind auf Anfrage erhältlich.

8



758Z116=1250

9

10

11



758Z116=1750

12

13

14



758Z116=2500

15

16

17

18

19

758Z116=* Laminierarbeitsplatz

Artikelnummer	758Z116=1250	758Z116=1750	758Z116=2500
Ausführung	2 Stück 704G11 Spannvorrichtungen	3 Stück 704G11 Spannvorrichtungen	4 Stück 704G11 Spannvorrichtungen
Ausstattung	Anschluss an eine Vakuumanlage wie zum Beispiel 755E70=* Vakuumpumpe ohne Tank (Seite 127), Vakuum-Regulierbox zur Einstellung zweier unterschiedlicher Vakuumbereiche, Aufsatz mit Rollenaufbewahrung und Absaugschlitzen, 704G11 Spannvorrichtung für Absaugrohre "Orthofix", Ablagefläche mit Schneid- und Klebearbeitsplatte, Ablagegitter optionales Zubehör: - 760E15=* Aufsatzventilator, Seite 111 - 760A40 Absaugarm (erforderliche Raumhöhe 2.40m), Seite 111 - 758Z184 Folienhalter (erforderliche Raumhöhe 2.60m), Seite 112		
Abmessungen BxTxH	1.250 x 650 x 750/1.800 mm	1.750 x 650 x 750/1.800 mm	2.500 x 650 x 750/1.800 mm
Volumenstrom	empfohlen: 650 m³/h	empfohlen: 850 m³/h	empfohlen: 1.050 m³/h
Material	Stahl		
Vakuum-Anschluss- Ø	13 mm		
Abluftstutzen Ø	180 mm	200 mm	250 mm
Gewicht	103.9 kg	135.1 kg	181.3 kg
Farbe	lichtgrau (RAL 7035)		

- Zur Klebedampfabsaugung muss der Arbeitsplatz an eine zentrale Absauganlage oder an 760E15=* Aufsatzventilator für Laminierarbeitsplätze angeschlossen werden.
- Andere Ausführungen sind auf Anfrage erhältlich.

758Z113=* Laminierarbeitsplatz

Artikelnummer	758Z113=1500	758Z113=2000
Abmessungen BxTxH	1.500 x 700 x 970/1.970 mm	2.000 x 700 x 970/1.970 mm
Absaugstutzen-Ø	180 mm	
Volumenstrom	empfohlen: 550 m³/h	empfohlen: 700 m³/h
Material	Stahl/ Holz	
Akzentfarbe	anthrazitgrau (RAL 7016)	
Gewicht	235,5 kg	286 kg
Farbe	lichtgrau (RAL 7035)	
Lieferumfang	Anschluss an eine Vakuumanlage wie zum Beispiel 755E600=* Unterdruckanlage (Seite 126), Arbeitstisch mit Schrank und Regalböden, Aufsatzschrank mit Rollenaufbewahrung und Absaugerschlitzen, 758Z145=10 Schneid- und Klebearbeitsfläche mit Randabsaugung, 2 Stück 704G11 Spannvorrichtung für Absaugrohre "Orthofix" optionales Zubehör: - 760E15 Aufsatzventilator, Seite 111 - 760A40 Absaugarm (erforderliche Raumhöhe 2.40m), Seite 111 - 758Z184 Folienhalter (erforderliche Raumhöhe 2.60m), Seite 112 - 758Z121=* Rollenhalter, Seite 112	

- Zur Klebedampfabsaugung muss der Arbeitsplatz an eine zentrale Absauganlage oder an 760E15 Aufsatzventilator für Laminierarbeitsplätze angeschlossen werden.
- Andere Ausführungen sind auf Anfrage erhältlich.



758Z114=2000 Laminierarbeitsplatz

Artikelnummer	758Z114=2000
Abmessungen BxTxH	2.000 x 700 x 970/1.970 mm
Absaugstutzen-Ø	180 mm
Volumenstrom	empfohlen: 700 m³/h
Material	Stahl/ Holz
Akzentfarbe	anthrazitgrau (RAL 7016)
Gewicht	286 kg
Farbe	lichtgrau (RAL 7035)
Lieferumfang	Anschluss an eine Vakuumanlage wie zum Beispiel 755E70=* Vakuumpumpe ohne Tank (Seite 127), Vakuum-Regulierbox zur Einstellung zweier unterschiedlicher Vakuumbereiche, Arbeitstisch mit Schrank und Regalböden, Aufsatzschrank mit Rollenaufbewahrung und Absaugerschlitzen, 758Z145=11 Schneid- und Klebearbeitsfläche mit Randabsaugung, 2 Stück 704G11 Spannvorrichtung für Absaugrohre "Orthofix" optionales Zubehör: - 760E15 Aufsatzventilator, Seite 111 - 760A40 Absaugarm (erforderliche Raumhöhe 2.40m), Seite 111 - 758Z184 Folienhalter (erforderliche Raumhöhe 2.60m), Seite 112 - 758Z121=1700 Rollenhalter, Seite 112

- Zur Klebedampfabsaugung muss der Arbeitsplatz an eine zentrale Absauganlage oder an 760E15 Aufsatzventilator für Laminierarbeitsplätze angeschlossen werden.
- Andere Ausführungen sind auf Anfrage erhältlich.



1



758A140=2

758A140=* Werkbank

Artikelnummer	758A140=1.5	758A140=2
Ausführung	Schubladenschrank, Zylinderschloss mit 2 Schlüsseln zum Absperren der Schubladen, Rollenlager aus Stahl, Schublade kann bis 90% der Gesamtlänge ausgezogen werden, Griffleiste mit Möglichkeit zur Etikettierung	
Abmessungen BxTxH	1.500 x 750 x 890 mm	2.000 x 750 x 890 mm
Material	40mm Multiplex-Arbeitsplatte aus Buchenholz, geschweißtes Stahlgestell	
Abmessungen BxTxH Unterschrank	564 x 725 x 850 mm	
Tragkraft	80 kg pro Schublade	
Anzahl Schubfächer	6 Schubladen (2x 75mm, 2x 100mm, 2x 200mm)	
Gewicht	130 kg	141 kg
Farbe	lichtgrau (RAL 7035)	

• Andere Abmessungen sind auf Anfrage erhältlich.

6

7



758Z111=* Aufsatzschrank

Artikelnummer	758Z111=1500	758Z111=2000	758Z111=1500D	758Z111=2000D
Ausführung	Einseitig		Doppelseitig	
Ausstattung	Rollenaufbewahrung, Ablagefläche, Absaugung an den Seiten über Schlitz, Anschluss für externe Absaugung optionales Zubehör: - 760E15 Aufsatzventilator, Seite 111 - 760A40 Absaugarm (erforderliche Raumhöhe 2,40m), Seite 111 - 758Z184 Folienhalter (erforderliche Raumhöhe 2,60m), Seite 112			
Abmessungen BxTxH	1.500 x 250 x 900 mm	2.000 x 250 x 900 mm	1.504 x 280 x 1.025 mm	2.004 x 280 x 1.025 mm
Volumenstrom	empfohlen: 500 m³/h	empfohlen: 850 m³/h	empfohlen: 1.200 m³/h	empfohlen: 1.500 m³/h
Abluftstutzen Ø	180 mm	200 mm	180 mm	200 mm
Gewicht	58 kg	77 kg	64 kg	85 kg
Farbe	lichtgrau (RAL 7035)			

• Zur Klebedampfabsaugung muss der Arbeitsplatz an eine zentrale Absauganlage oder an 760E15 Aufsatzventilator für Laminierarbeitsplätze angeschlossen werden. Andere Ausführungen sind auf Anfrage erhältlich.

10

11



758Z111=2000D

12

13

14

15

16

17

18

19

Zubehör für Laminierarbeitsplätze

760A4=* Absaugarm

Artikelnummer	760A4=1	760A4=2	760A4=3	760A4=4
Abmessung	A=650, B=550 mm	A=350, B=350 mm	A=650, B=550 mm	A=650, B=550 mm
Reichweite	max. 1.050 mm	max. 550 mm	max. 1.050 mm	max. 1.050 mm
Ausführung	obere Montage	obere Montage	seitliche Montage	obere Montage spiegelverkehrt zu 760A4=1 (für 758A35=1500 Klebearbeitsplatz)
Material	eloxiertes Aluminium, Gewindestange und Feder aus rostfreiem, säurebeständigem Stahl, Gelenkverbindungen aus lösungsmittel- und säurebeständigem Polypropylen			
Absaugarm-Rohr-Ø	75 mm			
Absaughaube-Ø	200 mm			
Gewicht	3.1 kg			
Verwendung für	Montage am Gießharz- oder Klebearbeitsplatz			
Farbe Gelenkverbindungen	rot	rot	rot	weiß

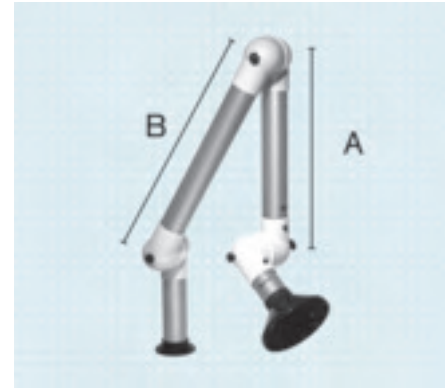

760E15=* Aufsatzventilator für Laminierarbeitsplätze

Artikelnummer	760E15=400V-50Hz	760E15=3x208V-60Hz	760E15=1x115V-60Hz
Abmessungen BxTxH	765 x 345 x 440 mm		
Absaugstutzen-Ø	150 mm		
Volumenstrom	1.200 m³/h		
Material	Stahl		
Elektroanschluss in V/Hz/kW	3x 400/ 50/ 0,75	3x 208/ 60/ 0,75	1x 115/ 60/ 0,75
Farbe	lichtgrau (RAL 7035)		
Verwendung für	758Z111=* Aufsatzschrank, 758Z113=* Laminierarbeitsplatz für dezentrale Vakuumversorgung, 758Z114=2000 Laminierarbeitsplatz für zentrale Vakuumversorgung, 758Z116=* Laminierarbeitsplatz für zentrale Vakuumversorgung		
Ausführung	Ex-geschützter Ventilator		



760A40 Absaugarm

Artikelnummer	760A40
für	758Z111=* Aufsatzschrank, 758Z113=*, 758Z114=* und 758Z116=* Laminierarbeitsplatz
Ausführung	transparente Absaughaube, flexibler Absaugarm mit 3 Gelenken, Reichweite des Absaugarmes 1m
Absaugarm-Rohr-Ø	75 mm
Absaughaube-Ø	280 mm
Gewicht	2.5 kg
Farbe Gelenkverbindungen	weiß



1



760A41 Absaugarm mit Wandhalterung

Artikelnummer	760A41
Ausführung	mit Wandhalterung
Ausstattung	flexibler, Absaugarm mit 3 Gelenken, transparente Absaughaube, Wandhalterung mit Befestigungsmaterial
Material	Stahl, Plastik
Absaugarm-Rohr-Ø	75 mm
Absaughaube-Ø	280 mm
Farbe Gelenkverbindungen	weiß
Anschluss-Ø	75 mm

2

3

4

5

6



758Z121=* Rollenhalter

Artikelnummer	758Z121=1450	758Z121=1700
für	Zubehör für 758Z116=1750 Laminierarbeitsplatz	Zubehör für 758Z111=2000 / 758Z111=2000D Aufsatzschrank, 758Z113=2000 Laminierarbeitsplatz, 758Z114=2000 Laminierarbeitsplatz
Lieferumfang	2 Stück Rollenhalter zur nachträglichen Installation im Aufsatzschrank	

7

8

9



758Z184 Folienhalter

Artikelnummer	758Z184
für	758Z111=*, 758Z113=*, 758Z114=*, 758Z116=* Laminierarbeitsplatz
Höhe	650 mm
Material	Stahl, verzinkt
Tiefe	850 mm

◉ In Kombination mit den Laminierarbeitsplätzen ist eine Raumhöhe von **2,60m** erforderlich.

10

11

12

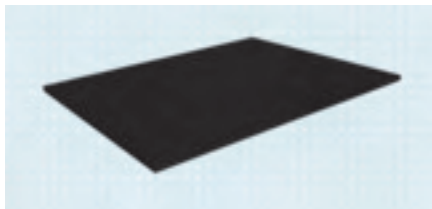

758Z145=* Schneid- und Klebearbeitsplatte

Artikelnummer	758Z145=10	758Z145=11
für	Ersatzteil für 758Z113=1500 Laminierarbeitsplatz für dezentrale Vakuumversorgung	Ersatzteil für 758Z113=2000 Laminierarbeitsplatz für dezentrale Vakuumversorgung
Abmessungen BxTxH	1.007 x 418 x 10 mm	625 x 418 x 10 mm
Material	HMPE	
Gewicht	4 kg	2.5 kg

13

14

15

16



758K1 Klapptritt

Artikelnummer	758K1
Ausführung	rutschfeste Stufen mit Spezial-Riffelung, standsicher durch Sperrmechanik, klappbar
Abmessungen BxT	400 x 510 mm
Material	Aluminium
Gewicht	1.8 kg
Verwendung für	Standerhöhung bei Laminier-Arbeiten

17

18

19

758Z118=* Rollenaufbewahrung

Artikelnummer	758Z118=500	758Z118=750
Ausstattung	3 Fächer zur Lagerung von Rollenmaterialien, Anschluss für Wandmontage	
Abmessungen BxTxH	500 x 250 x 1.040 mm	750 x 250 x 1.040 mm
Material	Stahl	
Gewicht	32.2 kg	48.3 kg
Farbe	lichtgrau (RAL 7035)	



758Z119 Rollenaufbewahrung

Artikelnummer	758Z119
Ausstattung	2 Stück Rollenhalter, 2 Stück Schubladen, Rollenaufbewahrung mit Klappe, Absaugschlitze auf Höhe der untersten Rolle, Anschluss für externe Absaugung
Abmessungen BxTxH	1.450 x 533 x 911 mm
Volumenstrom	empfohlen: 300 m³/h
Abluftstutzen Ø	150 mm
Gewicht	92 kg
Farbe	lichtgrau (RAL 7035)
Verwendung für	zur Aufbewahrung von Karbon- und Folienrollen



Absaugkabinen

758Z131=1200 Absaugkabine zum Anrühren von Gießharzen

Artikelnummer	758Z131=1200
Ausstattung	Anschluss an einen externen Ventilator, Luftvorhang, explosionsgeschützte Beleuchtung, Unterschrank
Abmessungen BxTxH	1.200 x 750 x 2.200 mm
Abluftstutzen Ø	160 mm
Elektroanschluss in V/Hz/kW	1x 230/ 50/ 0,071
Gewicht	170 kg
Farbe	lichtgrau (RAL 7035)
Verwendung für	zum Anrühren von Gießharzen, im Unterschrank kann 758F21 Sicherheitsschrank platziert werden



- 1
- 2
- 3
- 4
- 5
- 6
- 7
- 8
- 9
- 10
- 11
- 12
- 13
- 14
- 15
- 16
- 17
- 18
- 19

1



758Z131=1400 Absaugkabine zur Bearbeitung von Prepreg- und Carbon-Materialien

Artikelnummer	758Z131=1400
Ausstattung	Anschluss an einen externen Ventilator , explosionsgeschützte Beleuchtung, Unterschrank, Rollenaufbewahrung
Abmessungen BxTxH	1.400 x 750 x 2.200 mm
Abluftstutzen Ø	160 mm
Elektroanschluss in V/Hz/kW	1x 230/ 50/ 0,071
Gewicht	236 kg
Farbe	lichtgrau (RAL 7035)
Verwendung für	zur Bearbeitung von Prepreg- und Carbon-Materialien

2

3

4

5

6



758Z132=* Absaugkabine mit Schiebefront

Artikelnummer	758Z132=800	758Z132=1100	758Z132=1500
Ausstattung	Anschluss an einen externen Ventilator , Beleuchtung, Schiebefront		
Abmessungen BxTxH	800 x 700 x 1.045 mm	1.100 x 700 x 1.045 mm	1.500 x 700 x 1.045 mm
Volumenstrom	empfohlen: 500 m³/h		empfohlen: 650 m³/h
Abluftstutzen Ø	180 mm		200 mm
Elektroanschluss in V/Hz/kW	1x 230/ 50/ 0,015	1x 230/ 50/ 0,025	1x 230/ 50/ 0,03
Gewicht	90 kg	113 kg	140 kg
Farbe	lichtgrau (RAL 7035)		
Verwendung für	zum Anrühren von Gießharzen		

7

8

9

10

11 Zubehör für 758Z132=* Absaugkabine mit Schiebefront

12



758Z133=* Unterschrank

Artikelnummer	758Z133=800	758Z133=1100	758Z133=1500
für	Unterschrank für 758Z132=800 Tischabzug	Unterschrank für 758Z132=1100 Tischabzug	Unterschrank für 758Z132=1500 Tischabzug
Ausstattung	2 Türen, Einlegeböden		
Abmessungen BxTxH	780 x 680 x 910 mm	1.080 x 680 x 910 mm	1.480 x 680 x 910 mm
Material	Stahl		
Farbe	lichtgrau (RAL 7035)		

13

14

15

16

17

18

19

Farbspritzkabine

758Z60=* Farbspritzkabine

Artikelnummer	758Z60=1	758Z60=2
Ausführung	ohne Ventilator	mit ex-geschütztem Ventilatormotor Explosionsschutz nach Richtlinie 94/9/EG (ATEX 100)
Arbeitsraummaße BxTxH	600 x 1.000 x 1.290 mm	
Außenmaß BxTxH	800 x 1.330 x 1.970 mm	
Abluftstutzen Ø	250 mm	
Luftmenge	2.300 m³/h	
ext. Pressung	400 Pa	
Elektroanschluss in V/Hz/kW	3 x 400 PE / 50 / 1,5	
Gewicht	187 kg	205 kg
Farbe	lichtgrau (RAL 7035)	

- Größere Farbspritzkabinen sind auf Anfrage lieferbar.

Ersatzteile für 758Z60=* Farbspritzkabine

616G30 Ersatzfilter

Artikelnummer	616G30
für	758Z60=1, 758Z60=2, 758Z60=2USA Farbspritzkabine
Ausstattung	Rahmenfilter mit Paintstop, grün, unbenetzt
Maße BxTxH	595 x 595 x 50 mm
Gewicht	0.3 kg

Zubehör für 758Z60=* Farbspritzkabine

743A20 Schaftinnenspanngerät

Artikelnummer	743A20
für	758Z60=* Farbspritzkabine
Ausstattung	Drehteller
Verwendung für	zur Aufnahme von Prothesenschäften, Montage sowohl an der innenliegenden Ober- als auch Unterseite der Farbspritzkabine
Drehteller-Ø	300 mm

746B20 Beschichtungs-Set

Artikelnummer	746B20
Ausstattung	Spritzpistole, 746A9 Hängedruckbehälter, 642B17 PE-Rundflasche, 642Y17 Schraubdeckel, Druckminderer
Verwendung für	zum Anschluss an einen zentralen Druckminderer, zur Nutzung in Kombination mit 758Z60=* Farbspritzkabine

- Wir empfehlen für den Einsatz des 746B20 Beschichtungs-Sets unsere praxiserprobte Spritzkabine mit Zubehör.

747A5=4 Strichpinsel

Artikelnummer	747A5=4
---------------	---------

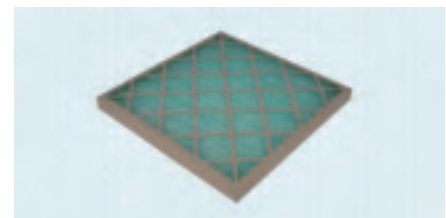

1

2

3

4

5

6

7

8

9

10

11

12

13

14

15

16

17

18

19

1

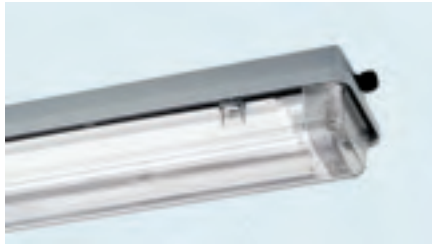

702F89 Ex-Leuchte

Artikelnummer	702F89
für	758Z60=1, 758Z60=2, 758Z60=2USA Farbspritzkabine
Ausführung	explosionssgeschützt
Ausstattung	ohne 625L40 Ex-Leuchtmittel
Gewicht	2.7 kg

- Die Ex-Leuchte lässt sich nachträglich in den vorhandenen Ausschnitt der Farbspritzkabine 758Z60=* einsetzen.

2

3

4

5

Sicherheitsschränke

Die Sicherheitsschränke können auch ohne Anschluss an ein technisches Abluftsystem (Abluftventilator) betrieben werden, wenn die Ersatzmaßnahmen für den Explosionsschutz gemäß Punkt 4.2, Absatz 3, der TRbF 22 realisiert werden können. Falls die Ersatzmaßnahmen nicht erfüllt werden können, müssen die Schränke an einen separaten Abluftventilator (Empfohlen wird der Umluftfilteraufsatz 760E11, Seite 118) angeschlossen oder an einen vorhandenen Gießharzarbeitsplatz mit Abluftventilator angekoppelt werden.

6

7



758F21 Sicherheitsschrank

Artikelnummer	758F21
Ausführung	nach DIN 12925, Teil 1 (4/1998), Feuerwiderstandswert (FWF) von 90 Minuten, nach Gerätesicherheitsgesetz durch die DEKRA geprüft
Ausstattung	Stahlschrank, hochwertige Kunststoffbeschichtung, mehrschichtige Sandwich-Bauweise unter Verwendung von Isoliermaterial der Klasse A nach DIN 4102, Arretierung der Schublade in jeder Position, einfache Einstellung von Gefäßen gemäß ZH 1/119 mit 2 Händen, Schließung der Schublade im Brandfall selbsttätig über Thermoauslösung, korrosionssichere und schlagfeste Innenflächen, Abluftstutzen zum bauseitigen Anschluss (Nennweite 75 mm) auf der Rückseite, Sockel als Schrankunterbau (Höhe 30 mm)
Außenmaß BxTxH	1.100 x 550 x 630 mm
Innenraummaß BxTxH	980 x 450 x 500 mm
Flüssigkeitsdichte Auffangwanne	1 Stück
Belastbarkeit	50 kg
Gewicht netto/brutto	ca. 165/195 kg
Farbe	lichtgrau (RAL 7035)
Verwendung für	zur Aufbewahrung von feuergefährlichen, flüssigen und festen Stoffen am Arbeitsplatz im Sinne der TRbF 22 (Technische Regeln zur Lagerung von brennbaren Flüssigkeiten in Sicherheitsschränken)

10

11

12

13

14

15

16

17

18

19



758F200 Sicherheitsschrank

Artikelnummer	758F200
Ausführung	Feuerbeständiger Sicherheitsschrank 90 Minuten gemäß Europäischer Norm EN 14470-1, CE-konform gemäß EN 45014, GS-geprüft
Ausstattung	Abluftstutzen (Nennweite 80mm) zum Anschluss an die bauseitige Abluft oder an 760E11 Umluftfilteraufsatz, 3 Stück Ablagefläche, höhenverstellbare Füße
Abmessungen BxTxH	1.200 x 600 x 2.065 mm
Innenraummaß BxTxH	1.095 x 450 x 1.825 mm
Bodenauffangwanne	1 Stück (37,6 Liter)
Einlegeboden als Lagerebene	3 Stück, Belastbarkeit 75 kg pro Ablagefläche
Gewicht	375 kg
Farbe	lichtgrau (RAL 7035)
Verwendung für	zur vorschriftsmäßigen Lagerung von feuergefährlichen, flüssigen und festen Gefahrstoffen in Arbeitsräumen

758F220 Sicherheitsschrank

Artikelnummer	758F220
Ausführung	Feuerbeständiger Sicherheitsschrank 90 Minuten gemäß Europäischer Norm EN 14470-1, CE-konform gemäß EN 45014, GS-geprüft
Ausstattung	Abluftstutzen (Nennweite 80mm) zum Anschluss an die bauseitige Abluft oder an 760E11 Umluftfilteraufsatz , 3 Stück Ablagefläche, höhenverstellbare FüÙe
Abmessungen BxTxH	600 x 600 x 2.065 mm
Innenraummaß BxTxH	493 x 450 x 1.825 mm
Bodenauffangwanne	1 Stück (16,8 Liter)
Einlegeboden als Lagerebene	3 Stück, Belastbarkeit 75 kg pro Ablagefläche
Gewicht	230 kg
Farbe	lichtgrau (RAL 7035)
Verwendung für	zur vorschriftsmäßigen Lagerung von feuergefährlichen, flüssigen und festen Gefahrstoffen in Arbeitsräumen



Zubehör für 758F200 und 758F220 Sicherheitsschränke

760E4 Abluftventilator

Artikelnummer	760E4
für	758F200, 758F220 Sicherheitsschrank
Ausführung	Absaugleistung für max. 5 m Schlauch-/ Rohrlänge, 10-facher Luftwechsel im Sicherheitsschrank für eine sichere und vorschriftsmäßige technische Entlüftung
Ausstattung	Steckerfertiger Entlüftungsaufsatz, Anschlusskabel, Netzstecker
Außenabmessungen BxTxH	200 x 400 x 200 mm
Material	Gehäuse aus kunststoffbeschichtetem Feinstahlblech
Drehzahl	2.700 min ⁻¹
Schalldruckpegel	31 dB (A)
Elektroanschluss in V/Hz/kW	1 x 230 N/PE / 50 / 0,017
Abluftanschluss NW	75 mm
Gewicht netto	7 kg
Farbe	lichtgrau (RAL 7035)
Verwendung für	zur vorschriftsmäßigen Be- und Entlüftung der Sicherheitsschränke
Stromaufnahme	0,2 A

- Die Abluft-Rohrleitungen und das Montagezubehör sind auf Anfrage lieferbar.



1

2

3

4

5

6

7

8

9

10

11

12

13

14

15

16

17

18

19

1



760E11 Umluftfilteraufsatz mit Aktivkohlefilter

Artikelnummer	760E11
für	758F200/ 758F220 Sicherheitsschrank
Ausführung	gemäß RL 2006/95/EG (Niederspannungsrichtlinie), RL 2004/108/EG (EMV Richtlinie), RL 94/9/EG (ATEX) Kennzeichnung: EX II 3/- G Ex ic nA IIB T4 Gc
Ausstattung	760E14 Aktiv-Kohlefilter zur Filterung der Lösemitteldämpfe (Kohlenwasserstoffe), Filterung bis zu 99,99% unter normalen Betriebsbedingungen, VDE*-geprüfte Filterüberwachung, VDE*-geprüfte Abluftüberwachung, Anschlusskabel, Netzstecker
Abmessungen BxTxH	305 x 555 x 210 mm
Volumenstrom	25 m³/h
Material	pulverbeschichtetes Feinstahlblech
Drehzahl	2.450 min ⁻¹
Schalldruckpegel	39 dB (A)
Elektroanschluss in V/Hz/kW	1 x 230 N/PE / 50 / 0,03
Gewicht	4,2 kg
Farbe	lichtgrau
Verwendung für	zur Entlüftung von Sicherheitschränken ohne zusätzliche Abluftleitungen, zur Montage auf 758F200 oder 758F220 Sicherheitsschrank wird der Adapter 760E13 benötigt
Stromaufnahme	0,13 A

*VDE: Verband der Elektrotechnik Elektronik Informationstechnik e.V.

8

9

Waagen

10



755W5 Elektronik-Tischwaage

Artikelnummer	755W5
Ausführung	geeignet für Batterie (9 V- Block)- und Netzbetrieb, robuste Ausführung, tarierbar, nach Entlastung der Waagschale wird das Gesamtgewicht angezeigt
Ausstattung	mit Netzteil
Abmessungen BxTxH	160 x 220 x 80 mm
Waagschale	165 x 155 mm
Wägebereich	bis 6.000 g
Ablesbarkeit	1 g
Messzeit	2 Sekunden
Anzeigefolge	0,2 Sekunden
Elektroanschluss Netzteil	110-230 N/PE / 50-60 / 0,003
Gewicht	1,2 kg
Verwendung für	zum Anmischen von Pedilen-Hart- und -Weichschaum, Orthocryl-Harzen, usw.
Lieferumfang	inkl. Netzteil

13

14

15

16

17

18

19

755W6 Elektronik-Tischwaage

Artikelnummer	755W6
Ausführung	leichte Ausführung, tarierbar, nach Entlastung der Waagschale wird das Gesamtgewicht angezeigt
Ausstattung	mit Batterie 9 V-Block 757Z137
Abmessungen BxTxH	170 x 240 x 39 mm
Waagschale	150 mm Ø
Wägebereich	bis 5.200 g
Ablesbarkeit	1 g
Netzadapter (Option)	1 x 230 N/PE / 50 Hz / 0,003 kW
Gewicht	0,49 kg
Verwendung für	zum Anmischen von Pedilen-Hart- und -Weichschaum, Orthocryl-Harzen, usw.



Zubehör für 755W6 Elektronik-Tischwaage

757L26 Netzadapter

Kennzeichen	757L26
für	755W6 Elektronik-Tischwaage



Zubehör für Laminierarbeiten

704G16=* Absaugrohr für Laminierarbeiten

Artikelnummer	704G16=1	704G16=2
Ausführung	mit Haltevorrichtung	ohne Haltevorrichtung



704G17 Halter für Absaugrohr für Laminierarbeiten

Artikelnummer	704G17
für	704G16=* Absaugrohr für Laminierarbeiten



- 1
- 2
- 3
- 4
- 5
- 6
- 7
- 8
- 9
- 10
- 11
- 12
- 13
- 14
- 15
- 16
- 17
- 18
- 19

1



704G300 Spanngerät

Artikelnummer	704G300
Ausführung	horizontal und vertikal schwenkbar
Basisplatte	150 x 150 mm
Gesamthöhe (ohne Klemmhebel)	240 mm
Ø der Aufnahme	35 mm
Gewicht	8 kg
Verwendung für	zum Einspannen von Absaugrohren, zum Bearbeiten von Gipsmodellen

• Die Absaugrohre befinden sich auf Seiten 94, 120.

2

3

4

5

6



755R1 Einweg-Absaugrohr, gerade, Ø 35 mm

Artikelnummer	755R1
Ausstattung	mit Dichtungsmuffe
Durchmesser	35 mm
Material	Stahl, verzinkt
Länge	470 mm
Gewicht	0.9 kg
Anschluss-Ø	6 mm

7

8

9



755R11 Zweiweg-Absaugrohr, Ø 28 mm

Artikelnummer	755R11
Ausstattung	mit Dichtungsmuffen
Durchmesser	28 mm
Material	Stahl, verzinkt
Länge	470 mm
Gewicht	0.7 kg
Anschluss-Ø	6 mm

10

11

12

13

14

15



755R2 Zweiweg-Absaugrohr, gerade, Ø 35 mm

Artikelnummer	755R2
Ausstattung	mit Dichtungsmuffen
Durchmesser	35 mm
Material	Stahl, verzinkt
Länge	470 mm
Gewicht	1.1 kg
Anschluss-Ø	6 mm

16

17

18

19



755R5 Zweiweg-Absaugrohr, gerade, Ø 50 mm

Artikelnummer	755R5
Ausstattung	mit Dichtungsmuffen
Durchmesser	50 mm
Material	Stahl, verzinkt
Länge	580 mm
Gewicht	2 kg
Anschluss-Ø	6 mm

755R6 Zweiweg-Absaugrohr, gerade, Ø 89 mm

Artikelnummer	755R6
Ausstattung	mit Dichtungsmuffen
Durchmesser	89 mm
Material	Stahl, verzinkt
Länge	615 mm
Gewicht	3.3 kg
Anschluss-Ø	6 mm



755Z1=* Dichtungsmuffe

Artikelnummer	755Z1=25	755Z1=34	755Z1=48	755Z1=88
Ø	28 mm	35 mm	50 mm	88 mm
Länge	40 mm			
für Absaugrohr	755R11	755R3/ 755R4/ 755R7/ 755R8 (alte Ausführungen) 755R1/ 755R2	755R5	755R6
Gewicht	0.02 kg			0.016 kg



743Y30 Folienbretter

Artikelnummer	743Y30
Ausstattung	1 Satz = 4 verschiedene Größen
Material	Holz
Gewicht	0.87 kg
Verwendung für	zum Zuschneiden und Schweißen von PVA und PVC-Folien



10Y4 Abbindeband aus Vulkollan®

Artikelnummer	10Y4
Ausstattung	mit 10Y5 Befestigungsknopf
Länge	500 mm
Breite	15 mm
Gewicht	0,01 kg

- Das Anbindeband aus Vulkollan® gibt es separat unter der Artikelnummer 617B1 als 5-m-Rolle.



Vulkollan® ist ein eingetragenes Warenzeichen von Bayer.



1 Materialien für die Laminieretechnik

2



623T3 Perlon-Trikotschlauch, weiß

Artikelnummer	Länge	Breite	Gewicht
623T3=4	45.4 m	4 cm	0.5 kg
623T3=6	27.7 m	6 cm	0.5 kg
623T3=8	20.8 m	8 cm	0.5 kg
623T3=10	37 m	10 cm	1 kg
623T3=12	33.3 m	12 cm	1 kg
623T3=15	27 m	15 cm	1 kg
623T3=20	20 m	20 cm	1 kg
623T3=25	13.5 m	25 cm	1 kg
623T3=30	11.1 m	30 cm	1 kg
623T3=40	8.8 m	40 cm	1 kg

3

4

5

6

7



616G2 Carbon-UD-Schlauch

Bestellbeispiel

Kennzeichen =

616G2 = 20X5

Artikelnummer	616G2=20X5	616G2=40X5	616G2=70X5	616G2=100X5	616G2=150X5
Länge	5 m				
Breite	20 mm	40 mm	70 mm	100 mm	150 mm

8

9

10

646S1=23.04D

11

12



617H21 Orthocryl-Siegelharz

Artikelnummer	617H21=0.900	617H21=4.600	617H21=25
Nettoinhalt	0.9 kg	4.6 kg	25 kg

	Harz 100	:	Härter 1	:	Farbpaste 3
--	-------------	---	-------------	---	----------------

• Für ein Gebinde ab 25 kg ist als Zubehör das 642K13 Abfüllset erhältlich.

13

14

15

16

17

18

19

646F351=DE

Alle Ottobock Armierungsmaterialien sind von Nord nach Süd fotografiert. Längsrichtung (Kette), Querrichtung (Schuss)

617H119 Orthocryl-Laminierharz 80:20 PRO

Artikelnummer	617H119=0.900	617H119=4.600	617H119=25
Nettoinhalt	0.9 kg	4.6 kg	25 kg

	Harz 100	:	Härter 2-3	:	Farbpaste 3
---	-------------	---	---------------	---	----------------

► Für ein Gebinde ab 25 kg ist als Zubehör das 642K13 Abfüllset erhältlich.



 646D718=DE
646F351=DE

617H55 C-Orthocryl

Artikelnummer	617H55=0.900	617H55=4.600	617H55=25
Nettoinhalt	0.9 kg	4.6 kg	25 kg

	Harz 100	:	Härter 2-3	:	Farbpaste 3
---	-------------	---	---------------	---	----------------

► Für ein Gebinde ab 25 kg ist als Zubehör das 642K13 Abfüllset erhältlich.



 646F351=DE  646D119=D
646D695=DE

617H255 C-Orthocryl Skinguard

Artikelnummer	617H255=0.900	617H255=4.600	617H255=25
Nettoinhalt	0.9 kg	4.6 kg	25 kg

	Harz 100	:	Härter 2-3	:	Farbpaste 3
---	-------------	---	---------------	---	----------------

► Für ein Gebinde ab 25 kg ist als Zubehör das 642K13 Abfüllset erhältlich.



 646F351=DE  646D119=D
646D300=D

99B81 PVA-Folienschläuche

Artikelnummer	Bestelleinheit	Länge	Breite	Stärke	Höhe
99B81=60X11X4	10 Stück	60 cm	11 cm	0.08 mm	4 cm
99B81=70X19X5	10 Stück	70 cm	19 cm	0.08 mm	5 cm
99B81=70X27X5	10 Stück	70 cm	27 cm	0.08 mm	5 cm
99B81=100X19X5	10 Stück	100 cm	19 cm	0.08 mm	5 cm
99B81=100X26X5	10 Stück	100 cm	26 cm	0.08 mm	5 cm
99B81=100X30X5	10 Stück	100 cm	30 cm	0.08 mm	5 cm
99B81=100X36X5	10 Stück	100 cm	36 cm	0.08 mm	5 cm
99B81=120X50X10	10 Stück	120 cm	50 cm	0.08 mm	10 cm
99B81=130X19X5	10 Stück	130 cm	19 cm	0.08 mm	5 cm
99B81=130X22X5	10 Stück	130 cm	22 cm	0.08 mm	5 cm
99B81=130X26X5	10 Stück	130 cm	26 cm	0.08 mm	5 cm



1

2

3

4

5

6

7

8

9

10

11

12

13

14

15

16

17

18

19



1
2
3
4
5
6
7
8
9
10
11
12
13
14
15
16
17
18
19

Vakuum und Druckluft

Vakuum und Druckluft werden in der Orthopädischen Werkstatt bei vielen Arbeitsschritten benötigt.

Vakuum wird überwiegend zur Herstellung dünnwandiger Gießharzlaminate und zur thermoplastischen Formung von Kunststoffen verwendet. In diesem Kapitel finden Sie Unterdruck- und Vakuumanlagen sowie Vakuumpumpen mit unterschiedlicher Absaugleistung.

Druckluft wird für den Betrieb von Druckluftgeräten und Maschinen benötigt.

Vakuumgeräte und Zubehör	125
Kompressoranlagen	129
Druckluftgeräte und Zubehör	137

1 Vakuumgeräte und Zubehör

2



755E600=* Ottobock Unterdruckanlage

Artikelnummer	755E600=110	755E600=220	755E600=220X60
Ausstattung	zwei separat steuerbare Vakuumkreise mit 6 Stück Vakuumabnahmestellen, 3 Stück Kugelhahn zur Regulierung des Vakuums, 6 Stück außenliegende Filter, 2 Stück außenliegende Wassertanks, Wassertank gleichzeitig Vakuumtank, Touchscreen inkl. Timer mit Alarmfunktion und Warnsignal bei vollen Wassertank, inkl. 755Z44 Schutzfolie für Touchscreen		
Abmessungen BxTxH	430 x 390 x 210 mm		
Unterdruck, regelbar	220 mbar (=78 %)		
Absaugleistung	25 l/min		
Elektroanschluss in V/Hz/kW	1 x 110 N/PE / 60/ 0,11	1 x 230 N/PE / 50/ 0,11	1 x 220 N/PE / 60/ 0,11
Gewicht	15 kg		
Farbe	signalweiß (RAL 9003)		
Verwendung für	zur Herstellung dünnwandiger Gießharzlaminate, zum thermoplastischen Formen von Kunststoffen		

3

4

5

6



7

8 Ersatzteile für 755E6 Ottobock Unterdruckanlage

9



755Z20=* Filter

Artikelnummer	755Z20=1	755Z20=2
Größe	groß	klein
für	755E1 (alte Ausführung)	755E6=* Ottobock Unterdruckanlage
Gewicht	0.1 kg	0.015 kg

10

11



755Z39=* Einweg-Filter inkl. Kupplung

Artikelnummer	755Z39=1	755Z39=2
Ausführung	ohne Kugelhahn	mit Kugelhahn
Länge	187 mm	236 mm
Lieferumfang	1 Stück 755Z20=2 Filter, 1 Stück Verbindungsschlauch ø6mm zwischen Filter und Kupplung, 1 Stück Schnell-Kupplung	

12

13

14

15

16

17

18

19



755E70=* Vakuumpumpe ohne Speicher

Artikelnummer	755E70=1	755E70=2
Ausstattung	Wasserabscheider, Filter, Vakuummeter, Unterdruckentnahme über Kugelhahn	
Abmessungen BxTxH	375 x 255 x 210 mm	400 x 285 x 210 mm
Material	Stahl	
Schalldruckpegel	60 dB (A)	
Absaugleistung	100 l/min 6 m³/h	200 l/min 12 m³/h
Enddruck	50 mbar	
Elektroanschluss in V/Hz/kW	1x 230 / 50-60 / 0,25	1x 230 / 50-60 / 0,5
Anschlusskabel	3 m	
Gewicht	17 kg	24 kg
Farbe	lichtgrau (RAL 7035)	
Anschluss-Ø	13 mm	



1

2

3

4

5

6

755H2 Vakuum-Regulierbox

Artikelnummer	755H2
Ausstattung	Anschluss an zentrale Vakuumpumpe, über zwei Regulierventile lassen sich zwei unterschiedliche Vakuumbereiche voneinander unabhängig einstellen, Anzeige über Vakuummeter, 3m Vakuumschlauch (Durchmesser 13mm), 2 Stück 0,5m Vakuumschlauch (Durchmesser 6mm), 2 Stück Kugelhahn
Abmessungen BxTxH	220 x 82 x 125 mm
Schlauchanschluss-Eingang Ø	13 mm
Schlauchanschluss-Ausgang Ø	6 mm
Gewicht	2,25 kg
Farbe	lichtgrau (RAL 7035)



7

8

9

10

755H3 Vakuum-Regulierbox Deluxe Split

Artikelnummer	755H3
Ausstattung	Anschluss an zentrale Vakuumpumpe, über zwei Regulierventile lassen sich zwei unterschiedliche Vakuumbereiche voneinander unabhängig einstellen, Anzeige über Vakuummeter, 3m Vakuumschlauch (Durchmesser 13mm)
Abmessungen BxTxH	220 x 82 x 125 mm
Schlauchanschluss-Eingang Ø	13 mm
Schlauchanschluss-Ausgang Ø	13 mm
Gewicht	2,3 kg
Farbe	lichtgrau (RAL 7035)



11

12

13

14

755H4 Vakuum-Regulierbox Comfort

Artikelnummer	755H4
Ausstattung	2 Stück Vakuum-Regler, 2 Stück Vakuum-Abnahmestellen, 2 Stück Filter, 3m Vakuumschlauch (Durchmesser 13mm), 2 Stück 0,5m Vakuumschlauch (Durchmesser 6mm)
Abmessungen BxTxH	220 x 82 x 125 mm
Schlauchanschluss-Eingang Ø	13 mm
Schlauchanschluss-Ausgang Ø	6 mm
Gewicht	2,2 kg
Farbe	lichtgrau (RAL 7035)
Verwendung für	Anschluss an 755H3 Vakuum-Regulierbox Deluxe Split



15

16

17

18

19

1 **Zubehör für 755H2/ 755H3 und 755H4 Vakuum Regulierbox**

2 **616R10=* Unterdruckschlauch, Innen-Ø 6mm und 9mm**



Artikelnummer	616R10=6X5	616R10=9X5.5
Innen-Ø	6 mm	9 mm

• Bitte bei der Bestellung die gewünschte Länge in Meter angeben.

4 **616R25=* Unterdruckschlauch, Innen-Ø 13mm**

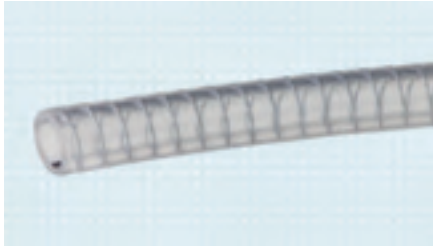

Artikelnummer	616R25=3	616R25=10
Länge	3.000 mm	10.000 mm
Innen-Ø	13 mm	
Gewicht	0.75 kg	2.5 kg

7 **755E80=* Mobile Vakuumpumpe mit Tank**



Artikelnummer	755E80=1	755E80=2
Ausstattung	25-Liter Tank, Trolley mit Griff, Filter, Vakuummeter, Wasserabscheider, Füllstandsanzeige	
Abmessungen BxTxH	526 x 437 x 830 mm	595 x 520 x 831 mm
Schalldruckpegel	66 dB (A)	
Nennsaugvermögen	25 m³/h	40 m³/h
Enddruck	5 mbar	
Speicherinhalt	25 l	
Elektroanschluss in V/Hz/kW	3x 400 / 50-60 / 0,75	3x 400 / 50-60 / 1,1
Anschlusskabel	3m Anschlusskabel mit CEE Stecker 5 x 16 A und CEE Steckdose 5 x 16 A	
Schlauchanschluss-Ausgang Ø	25 mm	
Gewicht	65 kg	71 kg
Farbe	lichtgrau (RAL 7035)	
Verwendung für	Vakuum-Versorgung zur Verarbeitung thermoplastischer Materialien	
max. Förderleistung	416 l/min	667 l/min
Rohranschluss	1" G	

755E100 / 755E110 Stationäre Vakuumpumpe mit Tank

Artikelnummer	755E100	755E110
Ausstattung	Ölumlaufschmierung, Ölnebelabscheider, Luftkühlung, Filter, 100-Liter Tank, An-Aus-Automatik bei Erreichen des Nennunterdruckes	
Abmessungen BxTxH	1.260 x 493 x 985 mm	1.260 x 420 x 985 mm
Material	Stahl	
Schalldruckpegel	66 dB (A)	68 dB (A)
Nennsaugvermögen	40 m ³ /h	105 m ³ /h
Enddruck	10 mbar	
Speicherinhalt	100 l	
Elektroanschluss in V/Hz/kW	3x 400 / 50 / 1,1	3x 400 / 50 / 2,2
Anschlusskabel	3m Anschlusskabel mit CEE Stecker 5 x 16 A und CEE Steckdose 5 x 16 A	
Gewicht	109 kg	137 kg
Farbe	blau, grau	
Verwendung für	zentrale Vakuumversorgung	
max. Förderleistung	667 l/min	1.750 l/min
Rohranschluss	1½" G	

- Größere Vakuumanlagen sind auf Anfrage lieferbar. Auf Anfrage erstellen wir Ihnen einen Plan für die Vakuumversorgung in Ihrer orthopädischen Werkstatt.



Zubehör für 755E80=* Mobile Vakuumpumpe mit Tank und 755E100 / 755E110 Stationäre Vakuumpumpe mit Tank

616R6 Vakuumschlauch, Innen-Ø 25mm

Artikelnummer	616R6
Ausstattung	mit Drahtspirale
Innen-Ø	25 mm
Gewicht	0.52 kg



633X53=* Vakuumpumpenöl

Artikelnummer	633X53=1	633X53=5
für	755E8/ 755E8=USA Vakuumpumpe mit Speicher, 755E9/ 755E9=USA Vakuumpumpe	
Inhalt	1 l	5 l
Gewicht	0.95 kg	4.85 kg



- 1
- 2
- 3
- 4
- 5
- 6
- 7
- 8
- 9
- 10
- 11
- 12
- 13
- 14
- 15
- 16
- 17
- 18
- 19

1 Kompressoranlagen

2



755K5 Kompressor, klein

Artikelnummer	755K5
Abmessungen BxTxH	380 x 380 x 480 mm
Schalldruckpegel	45 dB (A)
Ansaugvermögen	50 l/min
Druckbehälter-Inhalt	15 l
Elektroanschluss in V/Hz/kW	1x 230 / 50 / 0,34
Arbeitsdruck	8 bar
Gewicht	26 kg
Farbe	grau

5

6



755K1 Kompressor, fahrbar

Artikelnummer	755K1
Ausstattung	Kolbenkompressor mit einem Zylinder, vollautomatischer Betrieb über Druckschalter mit Anlaufentlastung und Motorschutzschalter, Ein- und Ausschalter, Ansaugfilter mit Geräuschkämpfer, Manometer, Filterdruckminderer mit selbstabstellender Schlauchkupplung mit Stecktüle Ø 6mm, Sicherheits- und Rückschlagventil, Kessel-Entwässerungshahn, Räder, Schubbügel, Tragriff
Abmessungen BxTxH	410 x 970 x 770 mm
Schalldruckpegel	79 dB (A)
Ansaugvermögen	350 l/min
effektive Liefermenge	bei 6 bar Betriebsdruck: 230 l/min
Druckbehälter-Inhalt	40 l
Elektroanschluss in V/Hz/kW	1 x 230 N/PE / 50 / 1,9
Anschlusskabel	3 m mit Schuko-Stecker
Gewicht netto/brutto	63/76 kg
Farbe	gelb
max. Betriebsüberdruck	10 bar

8

9

10

11

12

- Kompressor ist ZUA-baumustergeprüft, keine TÜV-Abnahme am Aufstellungsort erforderlich

13 Zubehör für 755K1 Kompressoranlage

14



633X11=1 Kompressorenöl

Artikelnummer	633X11=1
für	755K1 Kompressor, fahrbar
Inhalt	0,5l

15

16

17

18

19

755K2 Kompressoranlage, stationär

Artikelnummer	755K2
Ausstattung	einstufiger Kolbenkompressor mit 2 Zylindern, vollautomatischer Betrieb über Druckschalter mit Anlaufentlastung und Motorschutzschalter, Ein- und Ausschalter, Ansaugfilter mit Geräuschdämpfer, Schwingungsisolation von Kompressor/ Motor und Druckbehälter durch Schwingmetallelemente, Druckbehälter amtlich abgenommen mit Attest, Sicherheits- und Rückschlagventil, Manometer, Prüfanschluss für den TÜV, selbstabstellende Schlauchkupplung mit Stecktülle (Ø 6 mm), Kondensatablass
Abmessungen BxTxH	350 x 1.100 x 850 mm
Schalldruckpegel	77 dB (A)
Ansaugvermögen	440 l/min
effektive Liefermenge	bei 6 bar Betriebsdruck: 300 l/min
Schlauch-Ø	6 mm
Druckbehälter-Inhalt	90 l
Elektroanschluss in V/Hz/kW	3 x 400 PE / 50 / 2,4
Anschlusskabel	3 m mit CEE-Stecker 5 x 16 A und CEE-Steckdose 5 x 16 A
Gewicht netto/brutto	90/115 kg
Farbe	orange
max. Betriebsüberdruck	10 bar

- 755K2/ 755K3 Kompressoranlagen sind ZUA-baumustergeprüft, keine TÜV-Abnahme am Aufstellungsort erforderlich.

755K3 Kompressoranlage mit Schallschutz

Artikelnummer	755K3
Ausstattung	wie 755K2 Kompressoranlage, stationär Zusatzausstattung: Schalldämmhaube
Abmessungen BxTxH	470 x 1.190 x 1.100 mm
Schalldruckpegel	67 dB (A)
Ansaugvermögen	440 l/min
effektive Liefermenge	bei 6 bar Betriebsdruck: 300 l/min
Schlauch-Ø	6 mm
Druckbehälter-Inhalt	90 l
Elektroanschluss in V/Hz/kW	3x 400 PE/ 50/ 2,4
Anschlusskabel	3 m mit CEE-Stecker 5 x 16 A und CEE-Steckdose 5 x 16 A
Gewicht netto/brutto	145/170 kg
Farbe	orange
max. Betriebsüberdruck	10 bar

- 755K2/ 755K3 Kompressoranlagen sind ZUA-baumustergeprüft, keine TÜV-Abnahme am Aufstellungsort erforderlich.



- 1
- 2
- 3
- 4
- 5
- 6
- 7
- 8
- 9
- 10
- 11
- 12
- 13
- 14
- 15
- 16
- 17
- 18
- 19

- 1
- 2
- 3
- 4
- 5
- 6
- 7
- 8
- 9
- 10
- 11
- 12
- 13
- 14
- 15
- 16
- 17
- 18
- 19



755K6 Kompressor mit Schallschutz

Artikelnummer	755K6
Ausstattung	Schwingungs isoliert, Schalldämmung, Kältetrockner, doppelwandige Polyethylen-Haube, elektronisches Regelungs- und Überwachungssystem
Abmessungen BxTxH	620 x 980 x 1.480 mm
Schalldruckpegel	67 dB (A)
Ansaugvermögen	600 l/min
Druckbehälter-Inhalt	215 l
Elektroanschluss in V/Hz/kW	3x 400/ 50/ 4,0
Gewicht	290 kg
max. Betriebsüberdruck	8 bar

• Weitere Kompressoranlagen sind auf Anfrage lieferbar. Auf Anfrage erstellen wir Ihnen einen individuellen Plan für die Druckluftversorgung in Ihrer orthopädischen Werkstatt.

Zubehör für 755K1/ 755K2/ 755K3 Kompressoranlagen



755G10=* Kältetrockner

Artikelnummer	755G10=35	755G10=60
Ausstattung	Vorfilter	
Abmessungen BxTxH	350 x 450 x 500 mm	
Volumenstrom	350 l/min	600 l/min
Anschluss	3/4"	
Elektroanschluss in V/Hz/kW	230 / 50 / 0,13	230 / 50 / 0,16
Gewicht	19 kg	
Farbe	grau	
Verwendung für	Entfeuchtung der Druckluft sorgt für geringe Wartungskosten der Rohrleitungen und eine Erhöhung der Lebensdauer der Druckluftwerkzeuge	



633X11=2 Kompressorenöl

Artikelnummer	633X11=2
für	755K2/ 755K3 Kompressoranlage
Inhalt	1 l

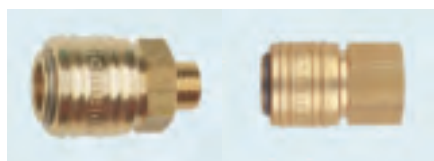

755Y1=* Einhand-Kupplung mit Gewindeanschluss

Artikelnummer	755Y1= 1/2"A	755Y1= 1/4"A	755Y1= 3/8"A	755Y1= 1/2"l	755Y1= 1/4"l	755Y1= 3/8"l
Ausführung	öl-, benzin- und temperaturbeständig bis 120 °C					
Material	Messing					
Außengewinde	1/2"	1/4"	3/8"	-	-	-
Innengewinde	-	-	-	1/2"	1/4"	3/8"
Gewicht	0,11 kg			0,1 kg		
Verwendung für	für Druck von 1 bis 25 bar					

755Y2=* Einhand-Kupplung mit Schlauchanschluss

Artikelnummer	755Y2=6	755Y2=9
Ausführung	öl-, benzin- und temperaturbeständig bis 120 °C	
Material	Messing	
für Schlauch-Ø	6 mm	9 mm
Gewicht	0,12 kg	
Verwendung für	Schlauchanschluss, für Druck von 1 bis 25 bar	

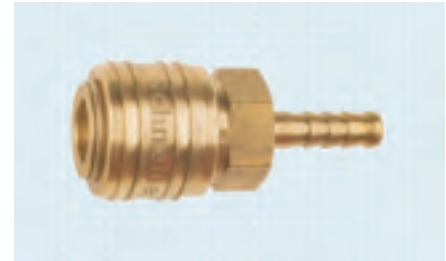

755Y15=* Abzweigung

Artikelnummer	755Y15=2	755Y15=3
Ausführung	öl-, benzin- und temperaturbeständig bis 120 °C	
Material	Messing	
Gewinde	R3/8" außen	
Abgänge	2	3
Gewicht	0,32 kg	0,485 kg
Verwendung für	Druck von 1 bis 25 bar	



755Y3=* Stecktülle

Artikelnummer	755Y3=6	755Y3=9
Material	Messing	
für Schlauch-Ø	6 mm	9 mm
Gewicht	0,015 kg	0,020 kg
Verwendung für	Schlauchanschluss	



755Y16=* Einschraub- und Schlauchtülle

Artikelnummer	755Y16=1/8"X6	755Y16=1/4"X6	755Y16=3/8"X6	755Y16=1/2"X6
Material	Messing			
Gewinde	R1/8"	R1/4"	R3/8"	R1/2"
SW	14	17	19	24
Gewicht	0,025 kg	0,021 kg	0,026 kg	0,041 kg
Verwendung für	Schlauchanschluss 6 mm			



755Y16=* Einschraub- und Schlauchtülle

Artikelnummer	755Y16=1/8"X9	755Y16=1/4"X9	755Y16=3/8"X9	755Y16=1/2"X9
Material	Messing			
Gewinde	R1/8"	R1/4"	R3/8"	R1/2"
SW	14	17	19	24
Gewicht	0,029 kg	0,025 kg	0,032 kg	0,045 kg
Verwendung für	Schlauchanschluss 9 mm			



755Y16=1"X25 Einschraub- und Schlauchtülle

Artikelnummer	755Y16=1"X25
Material	Messing
Gewinde	R1"
SW	38
Gewicht	0,06 kg
Verwendung für	Schlauchanschluss 25 mm



- 1
- 2
- 3
- 4
- 5
- 6
- 7
- 8
- 9
- 10
- 11
- 12
- 13
- 14
- 15
- 16
- 17
- 18
- 19

1

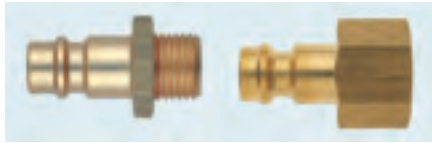

755Y4=* Stecknippel

Artikelnummer	755Y4= 1/4"A	755Y4= 3/8"A	755Y4= 1/2"A	755Y4= 1/4"l	755Y4= 3/8"l	755Y4= 1/2"l
Material	Messing					
Außengewinde	1/4"a	3/8"	1/2"	-	-	-
Innengewinde	-	-	-	1/4"	3/8"	1/2"
Gewicht	0,11 kg					
Verwendung für	Gewindeanschluss					

2

3

4

5



755X53=* Dichtung

Artikelnummer	755X53=R1/8"	755X53=R1/4"	755X53=R3/8"	755X53=R1/2"
Material	PVC			
Außengewinde	1/8"	1/4"	3/8"	1/2"
Gewicht	0.001 kg			
Verwendung für	zum Abdichten der Anschlusssteile			

6

7



755Y23=* Muffe

Artikelnummer	755Y23=3/8"	755Y23=1"
Material	Messing	
Innengewinde	3/8"	1"
Gewicht	0.17 kg	0.21 kg
Verwendung für	Gewindeanschluss	

8

9

10

11



755Y28=* Reduziernippel

Artikelnummer	755Y28= 3/8X1/8	755Y28= 1/2X1/8	755Y28= 1/2X1/4	755Y28= 1/2X3/8	755Y28= 1X1/2
Material	Messing				
Ausgangsgewinde	R3/8"	R1/2"			R1"
reduziertes Gewinde	1/8"		1/4"	3/8"	1/2"
Gewicht	0,020 kg	0,042 kg	0,041 kg	0,04 kg	0,116 kg

12

13

14



755Y5=* Filterdruckminderer

Artikelnummer	755Y5=1/4"	755Y5=3/8"	755Y5=1/2"
Ausstattung	Manometer, Behälter aus klarsichtigem Kunststoff		
Material	Messing		
Gewinde	1/4" innen	3/8" innen	1/2" innen
Gewicht	0,45 kg	0,9 kg	1,65 kg
Verwendung für	zum Reinigen der Luft von Öl und Wasser		

15

16

17

18

19

755Y7=* Wartungseinheit

Artikelnummer	755Y7=1/4"	755Y7=3/8"	755Y7=1/2"
Ausstattung	Filterdruckminderer mit Manometer, Behälter aus klarsichtigem Kunststoff, Nebelöler		
Material	Messing		
Gewinde	1/4" innen	3/8" innen	1/2" innen
Gewicht	1,35 kg	1,4 kg	2,3 kg
Verwendung für	zum Reinigen der Luft von Öl und Wasser		



755X99=* Montageplatte

Artikelnummer	755X99=1	755X99=2
für	Wartungseinheit 755Y7=*	Filterdruckminderer 755Y5=*
Ausstattung	Montageplatte, Befestigungsschrauben, Dübel	
Verwendung für	zur Montage der 755Y5=* Filterdruckminderer oder der 755Y7=* Wartungseinheit	



627B14 Teflon-Dichtband

Artikelnummer	627B14
Länge	ca. 10 m
Breite	12 mm
Gewicht	0.016 kg
Verwendung für	zum Abdichten von metallenen Verbindungen



633X44 Spezialöl

Artikelnummer	633X44
für	755Y7 Wartungseinheit
Füllmenge	1 l
Verwendung für	zur täglichen Schmierung der Druckluftwerkzeuge



616R7=* PVC-Gewebeslauch

Artikelnummer	616R7=6	616R7=9
Ausstattung	mit Gewebeeinlage	
Innen-Ø	6 mm	9 mm
Wandstärke	3 mm	
Gewicht	0.1 kg	0.15 kg
Verwendung für	für Betriebsdruck bis 15 bar	



► Bitte bei der Bestellung die Länge in Meter angeben.

Teflon® ist ein eingetragenes Warenzeichen von DuPont.

1



755Y8=* Schraubklemmen

Artikelnummer	755Y8=6	755Y8=9	755Y8=25
Ausführung	glanzverzinkt		
Ausstattung	mit Schlitzschraube		
für Schlauch	616R7=6	616R7=9	616R6
Klemmweite	11 bis 16 mm	12 bis 20 mm	25 bis 40 mm
Gewicht	0,1 kg	0,15 kg	0,17

2

3

4

5



755Y17=* Druckluft-Spiralschlauch

Artikelnummer	755Y17=2.5	755Y17=5
Ausstattung	beidseitig montierte Anschluss-Armaturen, Knickschutz	
Material	Polyamid	
Arbeitslänge	2,5 m	5 m
Innen-Ø	6 mm	
Außen-Ø	8 mm	
Anschlussgewinde außen	R1/4"	
Gewicht	0.21 kg	0.4 kg
Verwendung für	zulässiger Druck bis 12 bar	

6

7

8

- Nur in Verbindung mit 755Y1=1/4"i Einhandkupplung und 755Y4=1/4"i Stecknippel zu verwenden.

9

10

11

12

13

14

15

16

17

18

19

Druckluftgeräte und Zubehör

756E4 Druckluft-Meißelhammer

Artikelnummer	756E4
Ausstattung	Kunststoffkoffer mit Spitzmeißel 185 mm lang, Flachmeißel 175 mm lang, Blechtrennmeißel 175 mm lang, Blechschneidmeißel 180 mm lang, Bolzenabschlagmeißel 175 mm lang, Werkzeugöl
Schlagzahl	3.000 min ⁻¹
Meißelhub	65 mm
Werkzeugaufnahme	(sechskantig) 10 mm
Schlauchanschluss	Stecknippel
Luftverbrauch	150 - 240 l/min
Nennbetriebsdruck	max. 7 bar
Gewicht	1,72 kg



☉ Nur mit 755Y7 Wartungseinheit zu betreiben.

Zubehör für 756E4 Druckluft-Meißelhammer

756Y9=* Meißel



Artikelnummer	756Y9=175	756Y9=250
für	756E4 Druckluft-Meißelhammer	
Länge	180 mm	250 mm
Breite	50 mm	20 mm
Gewicht	0.25 kg	

756D2 Druckluft-Gipssäge

Artikelnummer	756D2
Ausstattung	1 Abluftschlauch, 1 Kreissägeblatt aus Stahl, PTFE-beschichtet, 1 Tiefenanschlag, 1 Sechskantschlüssel, 1 Gabelschlüssel
Schalldruckpegel	78 ± 2 dB (A)
Motorleistung	bei 6 bar Betriebsdruck: 0,29 kW
Schwingzahl	20.000 min ⁻¹
Schlauchanschluss	Stecknippel
Luftverbrauch	bei 6 bar Betriebsdruck: 570 l/min
Gewicht	0.74 kg



☉ Nur mit 755Y7 Wartungseinheit zu betreiben.

1 **Zubehör für 756D2 Druckluft-Gipssäge und 756B4, 756B5**
2 (alte Ausführungen)



4 **756Y1=* Kreissägeblatt**

Artikelnummer	756Y1=45	756Y1=65	756Y1=80
für	756D2 Druckluft-Gipssäge 756B4/ 756B5 (alte Ausführungen)		
Material	PTFE-beschichtet		
Ø	45 mm	65 mm	80 mm
Gewicht	0,007 kg	0,014 kg	0,026 kg



6 **756Y23 Segmentsägeblatt**

Artikelnummer	756Y23
für	756D2 Druckluft-Gipssäge 756B4/ 756B5 (alte Ausführungen)
Ø	60 mm
Gewicht	0,008 kg



8 **756Y27 Diamant-Sägeblatt, gezahnt**

Artikelnummer	756Y27
für	756D2 Druckluft-Gipssäge 756B4/ 756B5 (alte Ausführungen)
Ø	63,5 mm
Blattstärke	1,2 mm
Gewicht	0,014 kg
Verwendung für	zur Bearbeitung von Kunststoff



10 **756D1 Druckluft-Bohrmaschine**

Artikelnummer	756D1
Ausstattung	Schnellspannbohrfutter, Stecknippel R 1/4"
Drehzahl	2.200 min ⁻¹
Schalldruckpegel	81,2 dB (A)
Bohrfutterspannbereich	bis 8 mm
Motorleistung	0,5 kW
Schlauchanschluss	Stecknippel 1/4" Innengewinde
Luftverbrauch	470 l/min
Betriebsdruck	6 bar
Gewicht	0,9 kg

11 

12 

13 

14 

15 

16 

17 

18 

19 

• Nur mit 755Y7=* Wartungseinheit (Seite 135) zu betreiben.

756E50=* Druckluft-Klammergerät

Artikelnummer	756E50=1	756E50=2
Ausführung	für Heftklammern von von 6 - 14 mm Höhe und eine Rückenbreite von 9 mm	für Heftklammern von von 6 - 14 mm Höhe und eine Rückenbreite von 12,5 mm
Abmessungen BxTxH	225 x 40 x 155	
Arbeitsdruck	4 - 8,4 bar	
Luftbedarf	0,5 l pro Schlag l/min	
Gewicht	0,95 kg	

☛ Nur mit 755Y7=* Wartungseinheit (Seite 135) zu betreiben.



1

2

3

4

5

Zubehör für 756E50=* Druckluft-Klammergerät

756Y500=* Heftklammern

Artikelnummer	756Y500=9x6	756Y500=9x8.1	756Y500=9x9.5	756Y500=9x12	756Y500=9x14
für	756E50=1 Druckluft-Klammergerät				
Rückenbreite	9 mm				
Packungsinhalt	10.000 Stück				
Höhe	6 mm	8.1 mm	9.5 mm	12 mm	14 mm

Artikelnummer	756Y500=12.5x6	756Y500=12.5x10	756Y500=12.5x12	756Y500=12.5x14
für	756E50=2 Druckluft-Klammergerät			
Rückenbreite	12,5 mm			
Packungsinhalt	10.000 Stück			
Höhe	6 mm	10 mm	12 mm	14 mm



6

7

8

9

10

11

746A3 Farbspritzpistole

Artikelnummer	746A3
Ausstattung	Kunststoff-Fließbecher (Inhalt 0,6 l), Schraubverschlussdeckel, Rund- und Breitstrahl der Düse stufenlos einstellbar, Stecknippel für Einhandkupplung
Düsen-Ø	1,5 mm
Luftverbrauch	200 - 300 l/min
Arbeitsdruck	2 - 3 bar
Gewicht	0,77 kg



12

13

14

755Y100 Ausblaspistole

Artikelnummer	755Y100
Ausführung	besonders handliche Ausführung, Regelung der Druckluftstärke über Handgriff
Material	Kunststoff, Messing
Gewinde	R1/4"
Betriebsdruck	max. 16 bar
Gewicht	0,12 kg
Farbe	blau
Luftvolumenstrom	500 l/min



15

16

17

18

19

1



755Y9 Reifenfüll-Messinstrument

Artikelnummer	755Y9
Ausstattung	Kfz-Hebelstecknippel und Füllnippel für Rollstühle, Manometer mit Gummischutz, Stecknippel für Einhandkupplung
Material	Aluminium
Gewicht	1 kg

2

3

4



756D3 Druckluft-Rührwerk

Artikelnummer	756D3
Gewicht	1.39 kg
Verwendung für	zum Aufrühren von Beschichtungsmaterialien

5

6

Ersatzteile für 756D3 Druckluft-Rührwerk

7



746A8 Rührer

Artikelnummer	746A8
Gewicht	0.093 kg

8

9



755X53=* Dichtung

Artikelnummer	755X53=R¼"
Material	PVC
Außengewinde	¼"
Gewicht	0.001 kg
Verwendung für	zum Abdichten der Anschlusssteile

10

11

12



746B20 Beschichtungs-Set

Artikelnummer	746B20
Ausstattung	Spritzpistole, 746A9 Hängedruckbehälter, 642B17 PE-Rundflasche, 642Y17 Schraubdeckel, Druckminderer
Verwendung für	zum Anschluss an einen zentralen Druckminderer, zur Nutzung in Kombination mit 758Z60=* Farbspritzkabine

13

14

- Wir empfehlen für den Einsatz des 746B20 Beschichtungs-Sets unsere praxisingerechte Spritzkabine mit Zubehör.

15



755Y550=1/2 Kombinierte Wartungseinheit

Artikelnummer	755Y550=1/2
Ausstattung	Filterdruckminderer mit Manometer und Nebelöler, 3 m lange Druckluftzuleitung, 5 m lange Druckluftleitung, Montageplatte, 633X44 Spezialöl
Maße Grundplatte	280 x 300 mm
Verwendung für	zur Abnahme von geölter Druckluft für 756D3 Drucklufrührwerk und ungeölter Druckluft für das 746B20 Beschichtungs-Set

16

17

18

19

	1
	2
	3
	4
	5
	6
	7
	8
	9
	10
	11
	12
	13
	14
	15
	16
	17
	18
	19

1

2

3

4

5

6

7

8

9

10

11

12

13

14

15

16

17

18

19



Hand-Elektrogeräte

In diesem Kapitel finden Sie alle gebräuchlichen Hand-Elektrogeräte, die in der Orthopädischen Werkstatt eingesetzt werden.

Heißluftgebläse	144
Elektrische Gipssägen und Zubehör	145
Handbohrmaschine und Zubehör	147
Winkelschleifer	149
Stichsäge und Elektro-Handschere	150
Streicheisen und Elektrobrenner	152
Fräset und Nass-/ Trockensauger	154
Elektro-Tacker und Spritzpistole	154

1

2

3

4

5

6

7

8

9

10

11

12

13

14

15

16

17

18

19

1 Heißluftgebläse

2



756E2/ 756E2=110V Heißluftgebläse "Triac"

Artikelnummer	756E2	756E2=110V
Ausführung	Temperatur und Luftmenge stufenlos regelbar	
Temperaturbereich	40 - 700 °C	
Luftmenge	240 l/min	
Elektroanschluss in V/Hz/kW	1 x 230 N/PE / 50/60 / 1,6	1 x 120 N/PE / 50/60 / 1,6
Anschlusskabel	3 m mit Schuko-Stecker	mit US-Stecker
Gewicht	1,4 kg	
Runddüse-Ø	(auswechselbar) 5 mm	

3

4

5

6

6 Zubehör für 756E2/ 756E2=110V Heißluftgebläse "Triac"

7



756Y12=* Schweißdüse, rund

Artikelnummer	756Y12=3	756Y12=4	756Y12=5
Ø	3 mm	4 mm	5 mm
Gewicht	0,018 kg	0,020 kg	0,022 kg

• Schweißstäbe sind in verschiedenen Materialien und Durchmessern auf Anfrage lieferbar.

8

9

10



756E6 Heißluftgebläse "Electron"

Artikelnummer	756E6
Ausführung	Temperatur und Luftmenge stufenlos regelbar
Temperaturbereich	20 - 650 °C
Luftmenge	max. 500 l/min
Elektroanschluss in V/Hz/kW	1 x 230 N/PE / 50/60 / 3,4
Anschlusskabel	3 m mit Schuko-Stecker
Gewicht	1,5 kg

• Heißluftgebläse "Electron" mit Sonderspannung ist auf Anfrage lieferbar.

11

12

13

14



756E11=* Heißluftgebläse "Ghibli"

Artikelnummer	756E11=110V	756E11=220V
Ausführung	Temperatur stufenlos regelbar, Luftmenge 2-stufig wählbar	
Ausstattung	mit Normdüse 5mm	
Temperaturbereich	20-600 °C	
Luftmenge	Level 1: 300 l/min Level 2: 350 l/min	
Elektroanschluss in V/Hz/kW	1 x 110 N/PE / 50/60 / 1,56	1 x 230 N/PE / 50/60 / 2,0
Anschlusskabel	3 m mit Schuko-Stecker	
Gewicht	1,25 kg	
Normdüse Ø	5 mm	

15

16

17

18

19

Zubehör für Heißluftgebläse

756Y13=* Heizelement

Artikelnummer	756Y13=1	756Y13=2	756Y13=3	756Y13=4	756Y13=5
Gewicht	0.076 kg	0.172 kg	0.27 kg	0.102 kg	0.172 kg
für Heißluftgebläse	756E2	756E6	756E7	756E11=22 0V	756E6
V/kW	230 / 1,55	230 / 3,3	230 / 3,6	230 / 1,95	230 / 1,65+1,65
Kontakte	-	2	-	-	3

► Spezielle Düsen und Reflektoren sind auf Anfrage lieferbar.



756E9 Heißluftgebläse

Artikelnummer	756E9
Ausführung	Luftmenge 2-stufig, Temperatur stufenlos einstellbar, standfestes Gebläse für professionellen Dauerbetrieb
Ausstattung	Düsen, Transportkoffer, elektronische Temperaturregelung
Temperaturbereich	90 - 600 °C
Luftmenge	345/434 l/min
Elektroanschluss in V/Hz/kW	1 x 230 N/PE / 50 / 2
Anschlusskabel	ca. 2 m mit Schuko-Stecker
Gewicht	0.9 kg

► Heißluftgebläse mit Sonderspannung ist auf Anfrage lieferbar.



756Y81 Halter für Heißluftgebläse

Artikelnummer	756Y81
Ausführung	verzinkt
Durchmesser	70 mm
Gewicht	0.4 kg
Verwendung für	Aufbewahrung von Heißluftgebläsen, zur Montage an der Seite, auf oder unter der Werkbank



1

2

3

4

5

6

7

8

9

10

11

12

13

14

15

16

17

18

19

1 Elektrische Gipssägen und Zubehör

2



756B12=* Gipssäge elektrisch

Artikelnummer	756B12=230	756B12=110
Ausführung	robuste Ausführung durch zusätzliche Lagerung der Antriebswelle, starker Antriebsmotor	
Ausstattung	Drehzahlsteller zur stufenlosen Schwingfrequenzvorwahl, gerade oszillierende Säge, Sägeblatt (Durchmesser 50 und 65 mm), 2 Gabelschlüssel	
Elektroanschluss in V/Hz/kW	1 x 220-240 N / 50/60 / 0,25	1 x 110-120 N / 50/60 / 0,25
Anschlusskabel	4,5 m mit Schuko-Stecker	3 m mit Schuko-Stecker
Schwingzahl	ca. 12.000 - 21.000 min ⁻¹	
Gewicht	1.7 kg	1.2 kg

6



756B20=* Akku-Gipssäge

Artikelnummer	756B20=230	756B20=110
Ausführung	robuste Ausführung durch zusätzliche Lagerung der Antriebswelle, gerade oszillierende Säge, leistungsstarker Akku, starker Motor	
Ausstattung	Schnell-Ladegerät, Akku 1.700 mAh, 1 Sägeblatt (Durchmesser 50mm), 1 Sägeblatt (Durchmesser 65mm), 2 Gabelschlüssel	
Elektroanschluss in V/Hz/kW	1 x 220-240 N / 50/60 / 0,1	1 x 100-120 N / 50/60 / 0,1
Schwingzahl	ca. 14.500 min ⁻¹	
Gewicht	ca. 1,8 kg	
Spannung Akkupack	9,6 V	
Funktionsdauer Akku	ca. 30 min	

10

Zubehör für 756B12, 756B20 und 756B7 Gipssägen

11



625B10 Wechselakku

Artikelnummer	625B10
für	756B20=230, 756B20=110 Akku-Gipssäge
Gewicht	0.61 kg
Spannung Akkupack	9,6 V
Funktionsdauer Akku	ca. 30 min
Nennkapazität	1.700 mAh

14



756Y63=* Kreissägeblatt

Artikelnummer	756Y63=50	756Y63=65
für	756B7 (alte Ausführung), 756B12=*, 756B20=* Gipssägen	
Ø	50 mm	65 mm
Gewicht	0.008 kg	0.012 kg

16

17

18

19

756Y62 Segmentsägeblatt

Artikelnummer	756Y62
für	756B7 (alte Ausführung), 756B12=*, 756B20=* Gipssägen
Ø	65 mm
Gewicht	0.01 kg



1

2

3

4

5

6

7

8

9

10

11

12

13

14

15

16

17

18

19

1 Handbohrmaschine und Zubehör

2 701B5 Elektronik-Zweigang-Handbohrmaschine



Artikelnummer	701B5
Ausführung	Anti-Vibrations-System und Softgrip für gelenkschonendes, ermüdungsfreies Arbeiten
Ausstattung	Schnellspannbohrfutter, Zusatzhandgriff mit Tiefenanschlag, Transportkoffer, Vollwellen-Elektronik mit stufenloser Drehzahlvorwahl, synchronisiertes Zweiganggetriebe, Sicherheitskupplung in beiden Getriebestufen, Rechts-Linkslauf, Zusatzhandgriff
Elektroanschluss in V/Hz/kW	1 x 220 - 240 N / 50-60 / 1,1
Anschlusskabel	4 m Kabel mit Schukostecker
Bohrfutterspannbereich	1.5 - 13 mm
Gewicht	2.9 kg
max. Drehmoment	60 Nm
Bohrleistung in Beton/Stahl/Holz	22/13/40 mm
Leerlaufdrehzahl	0 - 1,000/ 0 - 3,200 min ⁻¹

8 Zubehör für 701B5 Elektronik-Zweigang-Handbohrmaschine

9 749M3 Schleifstiftsatz

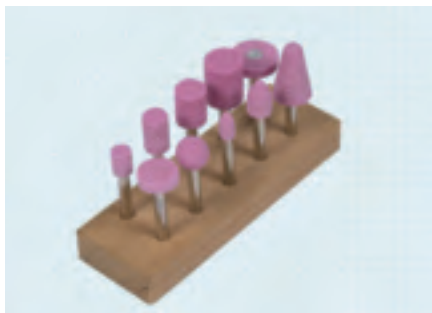

Artikelnummer	749M3
für	701B5 Elektronik-Zweigang-Handbohrmaschine
Ausstattung	10-teiliger Schleifstiftsatz in Kunststoffdose mit Klarsichtdeckel
Schaft-Ø	6 mm
Gewicht	0.37 kg
Härtegrad	M
Korngröße	grob

13 702B5 Bohrständer



Artikelnummer	702B5
Abmessung LxBxH	280 x 160 x 530 mm
für	701B5 Elektronik-Zweigang-Handbohrmaschine
Ausführung	Höhe der Säule 500 mm, Grundplatte 220 x 213 mm
Hub	65 mm
Ausladung	165 mm
Gewicht	5.5 kg
Säulen-Ø	40 mm

702B8 Biegsame Welle

Artikelnummer	702B8
Ausstattung	Anschlussseitig mit zylindrischem Zapfen, beidseitig mit Kugellager
Ø	6 x 30 mm
Drehmoment	max. 0,6 Nm
Länge	1.250 mm
Drehzahl	max. 10.000 min ⁻¹
Gewicht	0,65 kg
Verwendung für	alle Maschinen mit Bohrfutter
Spannbreite	0,5 - 8 mm
Anschluss Handstück	M8 x 0,75
Biegeradius	min. 100 mm



729M1 HSS-Frässtiftsatz

Artikelnummer	729M1
für	701B5 Elektronik-Zweigang-Handbohrmaschine
Ausstattung	10-teiliges Set in Kunststoffdose mit Klarsichtdeckel
Schaft-Ø	6 mm
Gewicht	0,41 kg



756B11 Akku-Bohrschrauber

Artikelnummer	756B11
Ausstattung	auswechselbarer Hochleistungs-Akku, Lithium-Ionen Technologie (kein Memory-Effekt, keine Selbstentladung), 10 mm Schnellspannbohrfutter mit Auto-Lock, elektronische Drehmomentvorwahl, Softgrip, integrierte Arbeitsleuchte, Rechts-/Links-Lauf, 3-stufige Ladezustandsanzeige, Drehrichtungsanzeige, integrierte Gangumschaltung, 2-Gang-Hochleistungsplanetengeräte
Drehmoment	max. 40 Nm
Schalldruckpegel	71 dB (A)
Elektroanschluss in V/Hz/kW	1 x 220-240 / 50-60 / 0,045
Gewicht (mit Akku)	1,14 kg
Verwendung für	Schrauben, Bohren in Holz und Stahl
Schrauben-Ø	max. 8 mm
Bohrleistung in Stahl/Holz	10/30 mm
Schnellspannbohrfutter	10 mm
Akkupack	14,4 V
Leerlaufdrehzahl	1. Gang = 0 - 390 min ⁻¹ 2. Gang = 0 - 1,300 min ⁻¹



☛ Schraubeinsätze (Bits) sind auf Anfrage lieferbar.

- 1
- 2
- 3
- 4
- 5
- 6
- 7
- 8
- 9
- 10
- 11
- 12
- 13
- 14
- 15
- 16
- 17
- 18
- 19

1 Winkelschleifer



756W1 Winkelschleifer

Artikelnummer	756W1
Ausführung	optimiertes Kühlsystem für lange Lebensdauer, flaches und robustes Metallgetriebegehäuse für Arbeiten an schwer zugänglichen Stellen, werkzeuglose Schutzhaubenschnellverstellung, AVS Handgriff mit Softgrip-Auflage für höchsten Anwenderkomfort
Ausstattung	1000 Watt Winkelschleifer, Schutzhaube, Zusatzhandgriff, Spannsatz, Netzkabel 4m, Scheibendurchmesser 125 mm, Spindelarretierung für schnellen Scheibenwechsel, Staubgeschützter Motor
Elektroanschluss in V/Hz/kW	1 x 220-240 AC/ 50/60 / 1,0
Anschlusskabel	Netzkabel 4m
Gewicht	2.4 kg
Leerlaufdrehzahl	11,000 min ⁻¹
Scheiben-Ø	125 mm
max. Trenntiefe	33 mm
Spindelgewinde	M14

7 Zubehör für 756W1 Winkelschleifer



756Y18=1 Trennscheibe

Artikelnummer	756Y18=1
für	756W1 Winkelschleifer
Ø	125 mm
Stärke	ca. 2,5 mm
Gewicht	0.07 kg
Verwendung für	Stahl



756Y18=2 Schruppscheibe

Artikelnummer	756Y18=2
für	756W1 Winkelschleifer
Ø	125 mm
Stärke	ca. 6 mm
Gewicht	0.18 kg
Verwendung für	Stahl

Stichsäge und Elektro-Handschere

756B2 Elektrische Stichsäge

Artikelnummer	756B2
Ausstattung	4-fach Pendelhub, Knaufgriff, Elektronik mit Hubzahlvorwahl für materialgerechtes Arbeiten, FIXTEC-Schnellspannsystem für werkzeuglosen Sägeblattwechsel, Werkzeuglose Bodenplatten-Schnellverstellung für Gehrungsschnitte mit 45°, stabile Aluminiumguss-Bodenplatte für exaktes Arbeiten, Spannblaseinrichtung
Elektroanschluss in V/Hz/kW	1 x 230 N/PE / 50 / 0,6
Anschlusskabel	4m mit Schuko-Stecker
Gewicht	2,3 kg
Lieferumfang	VarioBoX, Sägeblatt, Spanreißschutz, Gleitsohle
Leerlaufdrehzahl	450 - 3,000 min ⁻¹
Schnitttiefe	im Holz 110 mm im Buntmetall 20 mm im Stahl 10 mm
Hubhöhe	26 mm



Zubehör für 756B2 Elektrische Stichsäge

756Y19=* Stichsägeblätter

Artikelnummer	756Y19=1	756Y19=2	756Y19=3
für	756B2 Elektrische Stichsäge		
Länge	75 mm	50 mm	
Packungsinhalt	5 Stück		
Zahnteilung	3 mm	2 mm	1,2 mm
Verwendung für	Holz	Kunststoffe/ Buntmetalle*	Niroblech*
Gewicht/Packung	0,04 kg	0,03 kg	

• *HSS-Ausführung

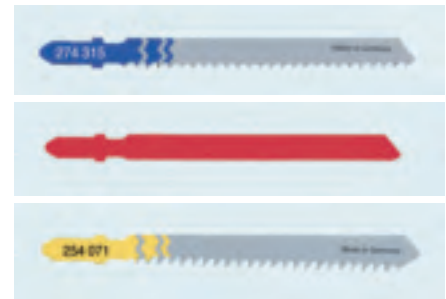

756B6 Elektro-Handschere

Artikelnummer	756B6
Ausstattung	mit Flachfuß, Schnitthöhe bis 8 mm, eingebaute Schärfereinrichtung für das Messer, vollisoliert, entstört nach VDE, 2 Sechsbogenmesser
Gesamtlänge	230 mm
Elektroanschluss in V/Hz/kW	1 x 230 N/PE / 50/60 / 0,056
Anschlusskabel	2,8 m mit Schuko-Stecker
Gehäuse-Ø	50 mm
Gewicht	1,2 kg
Verwendung für	zum Schneiden von Stoff, Folie und weichem Leder
Messerdrehzahl bei Nennlast	2.400 min ⁻¹



Zubehör für 756B6 Elektro-Handschere

756Y28 Sechsbogenmesser

Artikelnummer	756Y28
für	756B6 Elektro-Handschere
Gewicht	0,015 kg



1



756B60=* Elektroschere

Artikelnummer	756B60=1	756B60=2
Ausführung	Betrieb über Akku oder über Anschluss an Steckdose	
Ausstattung	Schneidkopf mit Fußplatte, Sicherheitsmesser, Hartmetallspitze, Akku, Ladegerät, Kabel für Elektroanschluss	
Elektroanschluss	1x 230V	1x 115V
Gewicht	0.2 kg	
Verwendung für	Zum Schneiden von Karbon, Stoff, Leder, Vinyl sowie Glas- und Kohlenstofffaser	

4

5



756B10=230 Multi Tool

Artikelnummer	756B10=230
Ausführung	hohe Laufruhe, handliche Bauform, hohe Abtragsleistung
Ausstattung	Mehrbereichswerkzeug, oszillierender Bewegungsablauf, elektronische Drehzahlverstellung, Metallgetriebekopf, Schnellspannsystem für Zubehörwechsel
Elektroanschluss in V/Hz/kW	1 x 230 N/PE / 50-60 / 0,25
Anschlusskabel	5 m mit Schuko-Stecker
Werkzeugaufnahme	StarlockPlus
Schwingzahl	11.000 - 20.000 min ⁻¹
Gewicht	1.4 kg
Verwendung für	Schleifen, Polieren, Sägen, Schaben, Trennen
Lieferumfang	Schleifplatte mit 3 Schleifblättern (K80,120,180), Universal E-CUT-Sägeblatt (44 mm), fester Spachtel, Kunststoff-Werkzeugkoffer
Schleifplattenabmessung über Eck	80 mm

10

Zubehör für 756B10=230 Multi Tool

11



756Y70=80 756Y70=* Ersatzsägeblatt

Artikelnummer	756Y70=80 756Y70=*
für	756B10=230 Multi Tool
Ø	80 mm

13



756Y71=* Spachtel

Artikelnummer	756Y71=1	756Y71=2
für	756B10=230 Multi Tool	
Ausführung	fest	flexibel

14

15

16

17

18

19

Streicheisen und Elektrobrenner

756E1=220V Hand-Streicheisen

Artikelnummer	756E1=220V
Ausstattung	regelbare Temperatur, Heizfläche mit Teflon-Schweißband bezogen, mit Ablage
Temperaturbereich	100 - 180 °C
Elektroanschluss in V/Hz/kW	1 x 230 N/PE / 50/60 / 0,2
Anschlusskabel	1,6 m mit Schuko-Stecker
Gewicht	0.685 kg
Verwendung für	zum Verschweißen von PVC- und PVA-Folien
Heizfläche	38 x 110 mm



Zubehör für 756E1 Hand-Streicheisen

699Y2 Teflon-Schweißband

Artikelnummer	699Y2
für	756E1=220V Hand-Streicheisen
Breite	85 mm
Stärke	0,08 mm
Gewicht	0.011 kg/m

• Mindestbestellmenge: 1 Meter



756E8 Elektrobrenner

Artikelnummer	756E8
Ausstattung	mit Heizleistungsregler
Maße ØxH	125 x 180 mm
Temperaturbereich	bis 900 °C
Elektroanschluss in V/Hz/kW	1 x 230 N/PE / 50 / 0,58
Anschlusskabel	1,4 m mit Schuko-Stecker
Gewicht	0.8 kg

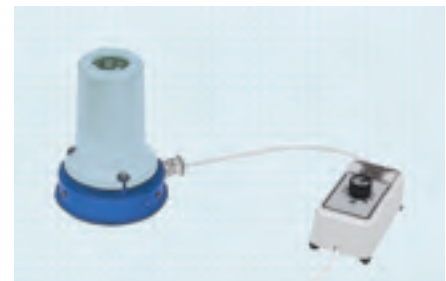

Fräset und Nass-/ Trockensauger

756B8=220 Fräset für Sitzkissen-Bearbeitung

Artikelnummer	756B8=220
Ausstattung	Fräsaggregat mit 2 speziell geformten Fräsern, Saughaube, 2 Hebelwerkzeuge zum Festspannen der Fräser, inkl. Anschluss für das mobile Absauggerät (701Z110 Nass-/Trockensauger)
Drehzahl	max. 4.500 min ⁻¹
Elektroanschluss in V/Hz/kW	1 x 230 N/PE / 50/60 / 0,23
Anschlusskabel	2 m mit Schukostecker
Gewicht	1.4 kg
Verwendung für	Nacharbeitung von Sitzkissen vor Ort



Teflon® ist ein eingetragenes Warenzeichen von DuPont.

1 Ersatzteile für 756B8=* Fräset



756Y42 Haube

Artikelnummer	756Y42
---------------	--------



756Y41 Kegelhohlfräser

Artikelnummer	756Y41
---------------	--------



701Z110 Nass-/ Trockensauger

Artikelnummer	701Z110
Abmessung LxBxH	520 x 380 x 695 mm
Ausführung	Staubklasse H, max. 1.000 W Aufnahmeleistung
Schalldruckpegel	67 dB (A)
Luftmenge	3.660 l/min
Elektroanschluss in V/Hz/kW	1 x 220-240 N/PE / 50/60 / 1,0
Anschlusskabel	7,5 m
Gewicht	13,5 kg
Verwendung für	zum Absaugen von gesundheitsgefährdenden Stäuben, insbesondere Feinstaub; geeignet zum Absaugen von Stäuben mit MAK-Werten < 0,1 mg/m ² (MAK = Maximale Arbeitsplatz Konzentration), Staubklasse H
Lieferumfang	1 x 702Z50 HEPA Flächenfilter, 1 x 702Z49 Staubbeutel, 1 x Saugschlauch, elektrisch leitend (2,5 m), 1 x Krümmer, 2 x Saugrohr, Metall (0,5 m), 1 x Nass-/Trockenbodendüse (300 mm), 1 x Fugendüse, 1 x Anschlussmuffe für Elektrowerkzeuge, vollautomatische Filterabreinigung, Abschaltautomatik bei maximaler Füllmenge, Ein- / Ausschaltautomatik für Elektrowerkzeuge, Schutzklasse I, wartungsfreie Saugturbine, Stopplenkrolle, Antistatik-System (inkl. elektrisch leitender Saugschlauchanschluss)
Vakuum	230 mbar/ 23 kPa
Behältervolumen	45 l

13 Zubehör für 701Z110 Nass-/ Trockensauger



702Z49 Staubbeutel

Artikelnummer	702Z49
für	701Z110 Nass-/ Trockensauger
Lieferumfang	5 Stück



702Z50 HEPA* Flächenfilter

Artikelnummer	702Z50
für	701Z110 Nass-/ Trockensauger
Verwendung für	geeignet für Staubklasse H
Lieferumfang	1 Stück

◉ *HEPA: High efficiency particulate airfilter

Elektro-Tacker und Spritzpistole

756B3 Elektro-Tacker

Artikelnummer	756B3
Ausstattung	Schlagenergie elektronisch stufenlos einstellbar, Nachschlagmöglichkeit, Auslöse-Sicherung, Nase mit Führungsnut für Profilholz- und Fugen-Kralen
Elektroanschluss in V/Hz/kW	1 x 230 N/PE / 50 / 0,2
Anschlusskabel	3,4 m mit Schuko-Stecker
Schlagzahl	max. 20 min
Gewicht	1.7 kg
Nägel Länge	16 mm
Klammern BxT	4 x 18-30 mm

- Der Elektro-Tacker in Sonderspannung ist auf Anfrage lieferbar.



Zubehör für 756B3 Elektro-Tacker

756Y20=1 Klammern

Artikelnummer	756Y20=1
für	756B3 Elektro-Tacker
Ausführung	geharzt
Abmessungen BxT	4 x 18 mm
Packungsinhalt	2.000 Stück
Gewicht/Packung	0,475 kg



756Y20=2 Nägel

Artikelnummer	756Y20=2
für	756B3 Elektro-Tacker
Länge	25 mm
Packungsinhalt	1.000 Stück
Gewicht/Packung	0,22 kg



1

2

3

4

5

6

7

8

9

10

11

12

13

14

15

16

17

18

19

1



746A2 Elektrische Spritzpistole

Artikelnummer	746A2
Ausstattung	Anschlusskabel mit Schuko-Stecker, Fließbecher
Förderleistung	0,27 kg/min
Elektroanschluss in V/Hz/kW	1 x 230 N/PE / 50 / 0,06
Düsen-Ø	0,8 mm
Gewicht	1,3 kg
Spritzdruck	max. 150 bar

2

3

4

5

Ersatzteile für 746A2 Elektrische Spritzpistole

6



746Y1 Ersatzbecher

Artikelnummer	746Y1
für	746A2 Elektrische Spritzpistole
Ausstattung	mit Deckel
Material	Kunststoff
Volumen	0,8 l
Gewicht	0,137 kg

7

8

9



756B15 Gipsmischer

Artikelnummer	756B15
Ausführung	zwei Handgriffe
Durchmesser	120 mm
Gewinde	2x M27
Drehzahl	0 - 480 U/min
Elektroanschluss in V/Hz/kW	1 x 210-240 / 50-60 / 1,35
Gewicht	5,8 kg
Farbe	orange
Verwendung für	zum Mischen von breiartigen Pasten und Flüssigkeiten, zum Verarbeiten von Gips bis 90 Liter

10

11

12

13

14

15

16

17

18

19

	1
	2
	3
	4
	5
	6
	7
	8
	9
	10
	11
	12
	13
	14
	15
	16
	17
	18
	19

1

2

3

4

5

6

7

8

9

10

11

12

13

14

15

16

17

18

19



1
2
3
4
5
6
7
8
9
10
11
12
13
14
15
16
17
18
19

Maschinen zur Kunststoff- und Holzbearbeitung

Bei der Bearbeitung von Kunststoff oder Holz sind leistungsfähige Schleif- und Fräsmaschinen gefordert, die über einen Anschluss an eine zentrale Späne- und Staub-Absauganlage verfügen.

Das Absaugen von Spänen und gesundheitsgefährdender Feinstäube gemäß den aktuellen Vorschriften erfordert Absauganlagen, die speziell nach den Bedürfnissen in Ihrem Maschinenraum berechnet werden und auf Ihre Räume und Einsatzzwecke zugeschnitten sind. Die Absauganlage muss so ausgelegt sein, dass an jeder Bearbeitungsmaschine eine Mindestluftgeschwindigkeit von 20 m/s und ein Unterdruck von 771 Pa entstehen. Bei Bedarf einer Staub-Absauganlage beraten wir Sie gern.

Trichterfräsmaschinen	160
Schleif- und Fräsmaschinen	163
Zubehör für Trichterfräs-, Schleif- und Fräsmaschinen	165
Fräser	167
Schleifwerkzeuge	171
Polierwerkzeuge	180
Bandschleifmaschinen	181
Zubehör für Bandschleifmaschinen	183
Entstauber	185
Zubehör für Entstauber	191
Bandsägemaschinen	196
Zubehör für Bandsägemaschinen	199
Bohrmaschinen	202
Zubehör für Bohrmaschinen	206

1 Trichterfräsmaschinen



2 701F39 Trichterfräsmaschine Pro-Fit 2000

Artikelnummer	701F39
Ausstattung	Maschinenkörper aus Stahl, Fräswellengewinde 5/8", Adapter zum Wechsel von 5/8" auf M16 Gewinde, Absaughaube, Wellenschutz kurz und lang, Absaugstutzen für externe Absaugung, Werkzeugsatz zum Wechseln der Trichterfräswerkzeuge, Werkzeughalter
Elektrische Ausstattung	Sicherheits Hauptschalter, Ein-Aus-Schalter für Fräsmotor, Not-Aus-Fußtaster, 2,5m Anschlusskabel mit CEE-Stecker 5x 16A und CEE-Steckdose 5x 16A
Abmessungen BxTxH	1.220 x 800 x 1.560 mm
Absaugstutzen-Ø	125 mm
Höhenverstellmöglichkeit	Nein
Arbeitshöhe	1.000 mm
Arbeitsplatzbedarf BxT	1.100 x 1.300 mm
Schalldruckpegel	68 dB (A)
Akzentfarbe	anthrazitgrau (RAL 7016)
Elektroanschluss in V/Hz/kW	3x 400 / 50-60 / 3,0
Drehzahl Fräsmotor	eine Geschwindigkeit, 3.000 U/min
Anschlusskabel	Anschlusskabel mit CEE-Stecker 5x16 A und CEE-Steckdose 5x16 A
Fräswellenlänge	395 mm
Gewicht	115 kg
Farbe	lichtgrau (RAL 7035)
Späneabsaugung	Anschluss an eine zentrale Späne-Absauganlage mit einer Mindestluftgeschwindigkeit von 20 m/s (Absaugstutzen Ø 125 mm)
Lieferumfang	inklusive: 2 Stück 702F6=27 Gabelschlüssel, 27 mm 1 Stück 702F192 Späneabsaughaube, komplett 1 Stück 702F7=5/8" Gewindebolzen, für Werkzeuge mit 5/8"-Gewinde 1 Stück 702F7=M16 Gewindebolzen 1 Stück 702F280=1 Befestigungsset 1 Stück 502K2=5/8" Gewindeschutzmutter, 5/8" IG 1 Stück 702F195 Wellenschutz, lang 1 Stück 702F196 Wellenschutz, kurz

- Zum sicheren Stand ist die Maschine mit dem Boden zu verschrauben. Das Befestigungsset 702F280=1 ist beigelegt.
- Zubehör ab Seite 165.

10

11

12

13

14

15

16

17

18

19

701F40=1 Trichterfräsmaschine Pro-Fit 2000 Vario

Artikelnummer	701F40=1
Ausstattung	Maschinenkörper aus Stahl, Fräswellengewinde 5/8", Adapter zum Wechsel von 5/8" auf M16 Gewinde, Absaughaube, Wellenschutz kurz und lang, Absaugstutzen für externe Absaugung, Werkzeugsatz zum Wechseln der Trichterfräswerkzeuge, Werkzeughalter
Elektrische Ausstattung	Sicherheitshauptschalter, Ein-Aus-Schalter für Fräsmotor, Not-Aus-Fußtaster, Drehzahlregler, 2,5m Anschlusskabel mit CEE-Stecker 2P+PE und CEE-Steckdose 2P+PE
Absaugstutzen-Ø	125 mm
Höhenverstellmöglichkeit	Nein
Arbeitshöhe	1.000 mm
Schalldruckpegel	69 dB (A)
Akzentfarbe	anthrazitgrau (RAL 7016)
Elektroanschluss in V/Hz/kW	1x 230 / 50-60 / 2,2
Drehzahl Fräsmotor	stufenlos regulierbar, max. 3.500 U/min
Anschlusskabel	Anschlusskabel mit CEE-Stecker (2P+PE, 16 A) und CEE-Steckdose (2P+PE, 16 A)
Fräswellenlänge	395 mm
Gewicht	120 kg
Farbe	lichtgrau (RAL 7035)
Späneabsaugung	Anschluss an eine zentrale Späne-Absauganlage mit einer Mindestluftgeschwindigkeit von 20 m/s (Absaugstutzen Ø 125 mm)
Lieferumfang	inklusive: 2 Stück 702F6=27 Gabelschlüssel, 27 mm 1 Stück 702F192 Späneabsaughaube, komplett 1 Stück 702F7=5/8" Gewindebolzen, für Werkzeuge mit 5/8"-Gewinde 1 Stück 702F7=M16 Gewindebolzen 1 Stück 702F280=1 Befestigungsset 1 Stück 502K2=5/8" Gewindeschutzmutter, 5/8" IG 1 Stück 702F195 Wellenschutz, lang 1 Stück 702F196 Wellenschutz, kurz

- Zum sicheren Stand ist die Maschine mit dem Boden zu verschrauben. Das Befestigungsset 702F280=1 ist beigelegt.
- Zubehör ab Seite 165.



1
2
3
4
5
6
7
8
9
10
11
12
13
14
15
16
17
18
19

1 **701F41 Trichterfräsmaschine Pro-Fit 3000**



Artikelnummer	701F41
Ausstattung	elektrische Höhenverstellung, Fräswellengewinde 5/8", Adapter zum Wechsel von 5/8" auf M16 Gewinde, Adapter 5/8" auf 5/8", Absaughaube, Wellenschutz kurz und lang, Absaugstutzen für externe Absaugung, Werkzeugsatz zum Wechseln der Trichterfräswerkzeuge, Absaugarm mit Klemmhebeln positionierbar, Werkzeughalter, integrierter pneumatischer Absperrschieber, Anschluss für externen Kompressor (Ø 8 mm), 3 m Druckluftschlauch (Ø 8 mm), Fräswellenmotor horizontal und vertikal verstellbar, stufenlose Drehzahlregelung
Elektrische Ausstattung	Sicherheitshauptschalter, Ein-Aus-Schalter für Fräsmotor, Not-Aus-Fußtaster, Not-Aus-Taster, ca. 2,5m langes Anschlusskabel mit CEE-Stecker (2P+PE, 16A) und CEE-Steckdose (2P+PE, 16A)
Absaugstutzen-Ø	125 mm
Höhenverstellmöglichkeit	elektrische Höhenverstellung, 400 mm
Drehzahl	stufenlos regulierbar, max. 3.500 U/min
Akzentfarbe	anthrazitgrau (RAL 7016)
Elektroanschluss in V/Hz/kW	1x 230/ 50-60/ 2,2
Anschlusskabel	ca. 2,5m langes Anschlusskabel mit CEE-Stecker (2P+PE, 16A) und CEE-Steckdose (2P+PE, 16A)
Fräswellenlänge	395 mm
Gewicht	205 kg
Farbe	lichtgrau (RAL 7035)
Späneabsaugung	Anschluss an eine zentrale Späne-Absauganlage mit einer Mindestluftgeschwindigkeit von 20 m/s (Absaugstutzen Ø 125 mm)
Lieferumfang	inklusive: 2 Stück 702F6=27 Gabelschlüssel, 27 mm 1 Stück 702F192 Späneabsaughaube, komplett 1 Stück 702F7=5/8" Gewindebolzen, für Werkzeuge mit 5/8"-Gewinde 1 Stück 702F7=M16 Gewindebolzen, für Werkzeuge mit M16-Gewinde 1 Stück 702F280=1 Befestigungsset 1 Stück 502K2=5/8" Gewindeschutzmutter, 5/8" IG 1 Stück 702F195 Wellenschutz, lang 1 Stück 702F196 Wellenschutz, kurz

- Zum sicheren Stand ist die Maschine mit dem Boden zu verschrauben. Das Befestigungsset 702F280=1 ist beigelegt.
- Die LED-Lampe 702F191 gehört nicht zum Lieferumfang.
- Zubehör ab Seite 165.

11

12

13

14

15

16

17

18

19

701F43 Trichterfräsmaschine Pro-Fit 4000

Artikelnummer	701F43
Ausstattung	elektrische Höhenverstellung, Fräswellenmotor horizontal und vertikal verstellbar, stufenlose Drehzahlregelung, Absaugarm mit Selbstfixierung, Bodenabsaugung, Fräswellengewinde 5/8", Adapter zum Wechsel von 5/8" auf M16 Gewinde, Absaughaube, Wellenschutz kurz und lang, Absaugstutzen für externe Absaugung, Werkzeugsatz zum Wechseln der Trichterfräswerkzeuge, Werkzeughalter, Halogenlampe, integrierter pneumatischer Absperrschieber, Anschluss für externen Kompressor (Ø 8 mm), 3 m Druckluftschlauch (Ø 8 mm)
Elektrische Ausstattung	Motorbremse, Not-Aus-Fußtaster
Absaugstutzen-Ø	150 mm
Höhenverstellmöglichkeit	elektrische Höhenverstellung, 400 mm
Arbeitsplatzbedarf BxT	1.100 x 1.500 mm
Schalldruckpegel	68 dB (A)
Akzentfarbe	anthrazitgrau (RAL 7016)
Elektroanschluss in V/Hz/kW	1x 230 / 50-60 / 2,2
Drehzahl Fräsmotor	stufenlos regulierbar, max. 3.500 U/min
Anschlusskabel	Anschlusskabel mit CEE-Stecker (2 P+PE, 16 A) und CEE-Steckdose (2 P+PE, 16 A)
Fräswellenlänge	460 mm
Gewicht	255 kg
Farbe	lichtgrau (RAL 7035)
Späneabsaugung	Anschluss an eine zentrale Späne-Absauganlage mit einer Mindestluftgeschwindigkeit von 20 m/s (Absaugstutzen Ø 150 mm)
Lieferumfang	inklusive: 1 Stück 702F190 Halogenlampe 1 Stück 702F6=27 Gabelschlüssel, 27 mm 1 Stück 702F193 Absaugarm mit Selbstfixierung und Späneabsaughaube 1 Stück 702F7=5/8" Gewindebolzen, für Werkzeuge mit 5/8"-Gewinde 1 Stück 702F7=M16 Gewindebolzen 1 Stück 502K2=5/8" Gewindegewindestmutter, 5/8" IG 1 Stück 702F195 Wellenschutz, lang 1 Stück 702F196 Wellenschutz, kurz

- Die Akzentfarbe ist frei wählbar.
- Zubehör ab Seite 165.



- 1
- 2
- 3
- 4
- 5
- 6
- 7
- 8
- 9
- 10
- 11
- 12
- 13
- 14
- 15
- 16
- 17
- 18
- 19

1

2

3

4

5

6

7

8

9

10

11

12

13

14

15

16

17

18

19



701F30=1 Trichterfräsmaschine mit integrierter Absaugung

Artikelnummer	701F30=1
Ausstattung	höhenverstellbarer 2-stufiger Fräsmotor, integrierte separat schaltbare Absaugung mit hoher Leistung, Anschluss für die Absaugung einer weiteren Maschine, Rüttler zur automatischen Abreinigung, antistatisches Filtermaterial für die Absaugung von Karbonpartikeln, direkte Abscheidung der Späne in eine mobile Spänetonne (zum Gebrauch ohne zusätzliche Einweg-Spänesäcke)
Elektrische Ausstattung	Sicherheitshauptschalter, Bedienelemente bestehend aus 4-Stufen-Wahlschalter, Ein-/Aus-Schalter, Signalleuchte Rüttelung, manuelle Auslösung Rüttelung, Not-Aus-Fußschalter
Abmessungen BxTxH	1.950 x 720 x 1.930 mm
Nennvolumenstrom	850 m³/h
Höhenverstellmöglichkeit	manuelle Verstellung der Fräswelle
Arbeitshöhe	900 - 1.200 mm
Arbeitsplatzbedarf BxT	1.950 x 720 mm
Filterfläche	3,2 m²
Anschlussstutzen-Ø	ohne Adapter: 125 mm mit beigelegtem Adapter: 100 mm
Schalldruckpegel	< 70 dB (A)
Akzentfarbe	anthrazitgrau (RAL 7016)
Filtermaterial	Antistatisch, geeignet für Karbonstaub
Reststaubgehalt	H3 < 0,1 mg/ m³ sicher eingehalten
Elektroanschluss in V/Hz/kW	3 x 400 PE / 50 /3,0
Drehzahl Fräsmotor	1.500/ 3.000 min ⁻¹
Anschlusskabel	ca. 5m Anschlusskabel mit CEE-Stecker 5x16 A und CEE-Steckdose 5x16 A
Fräswellenlänge	460 mm
Gewicht	340 kg
Farbe	lichtgrau (RAL 7035)
Verwendung für	geeignet zur Bearbeitung orthopädietechnischer Materialien wie z.B. Gips, Kunststoff, Karbon
Lieferumfang	inklusive: 1 Stück 702F93=1 Wellenschutz, lang 1 Stück 702F41=2 Wellenschutz, kurz 1 Stück 502K2=5/8" Gewindegewindestmutter 1 Stück 702F7=5/8" Gewindebolzen 1 Stück 702F6=27 Maulschlüssel 27mm 1 Stück Befestigungsset zur Verschraubung der Maschine mit dem Boden

- Zur Verminderung der Schallübertragung empfehlen wir 2 Stück 702F31=105X8 Dämm-Matte.
- Zum sicheren Stand ist die Maschine mit dem Boden zu verschrauben. Ein Befestigungsset ist beigelegt.
- Zubehör ab Seite 165.

Zubehör für Trichterfräs-, Schleif- und Fräsmaschinen

702F7=* Gewindebolzen

Artikelnummer	702F7=5/8"	702F7=M16	702F7=1/2"-13
Ausstattung	Fräswelle 5/8"-Gewinde		
für Maschinen	701F39, 701F40=1, 701F41, 701F43 Trichterfräsmaschinen Pro-Fit 701F30=* Trichterfräsmaschine mit integrierter Absaugung		
Werkzeugaufnahme	5/8"-Gewinde	M16-Gewinde	1/2"-13 Gewinde
Gewicht	0.13 kg		
Verwendung für	Aufnahme für 5/8" Werkzeuge	Aufnahme für M16 Werkzeuge	Adapter für 1/2"-13 Werkzeuge



702F190 Halogenlampe

Artikelnummer	702F190
Ausführung	flexibler Arm
Ausstattung	Trafo und Schalter im Lampenfuß
für Maschinen	701F43 Trichterfräsmaschinen Pro-Fit
Länge	700 mm
Elektroanschluss in V/Hz/kW	1x 230/ 50/ 0,02
Gewicht	2 kg
Farbe	schwarz
Lieferumfang	inklusive Befestigungsset



702F191 LED-Lampe

Artikelnummer	702F191
Ausführung	flexibler Arm, drehbarer Kopf
Abmessungen BxTxH	Lampenfuß: 60 x 60 x 50 mm
für Maschinen	701F41 Trichterfräsmaschine
Elektroanschluss in V/Hz/kW	24/ 50/ 0,012
Gewicht	1.4 kg
Farbe	schwarz



702F201 Absaugarm mit Absaughaube

Artikelnummer	702F201
Ausstattung	Absaughaube mit Schnellwechselsystem, Kugelgelenke, inkl. 1,5 m feuerfesten Absaugschlauch
für Maschinen	701F30=1, 701F30=2, 701F39, 701F40=1 und 701F41 Trichterfräsmaschinen
Gewicht	5 kg
Anschluss-Ø	125 mm



702F193 Absaugarm

Artikelnummer	702F193
Ausführung	Absaugarm aufgrund selbstfixierender Gelenke frei positionierbar, mit einer Hand bedienbar, Schnellwechselsystem zum Auswechseln der Absaughaube
Ausstattung	Absaugarm, Absaughaube, Schlauch
für Maschinen	701F43 Trichterfräsmaschinen Pro-Fit
Schlauch-Ø	125 mm
Verwendung für	direkte Absaugung an Schleif- und Fräsworkzeugen



1

2

3

4

5

6

7

8

9

10

11

12

13

14

15

16

17

18

19

1



702F194 Absaughaube groß

Artikelnummer	702F194
für	Zubehör für 702F201 Absaugarm und 702F193 Absaugarm mit Selbstfixierung
Ausstattung	Schnellwechselsystem zum Auswechseln der Absaughaube
Abmessungen BxTxH	350 x 240 x 300 mm
Schlauch-Ø	125 mm
Farbe	lichtgrau (RAL 7035)
Verwendung für	direkte Absaugung an Schleif- und Fräsworkzeugen
Lieferumfang	ohne Schlauch

2

3

4

5



702F195 Fräswellenschutz, lang

Artikelnummer	702F195
Material	Aluminium
für Maschinen	701F39, 701F40=1, 701F41, 701F43 Trichterfräsmaschinen Pro-Fit
Länge	350 mm
Gewicht	0.78 kg

6

7

8

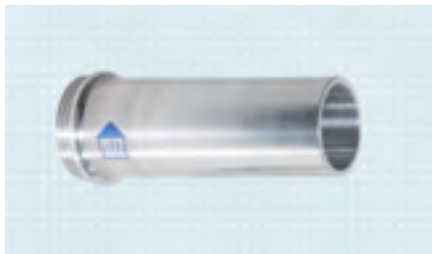

702F196 Fräswellenschutz, kurz

Artikelnummer	702F196
Material	Aluminium
für Maschinen	701F39, 701F40=1, 701F41, 701F43 Trichterfräsmaschinen Pro-Fit
Gesamtlänge	200 mm
Gewicht	0.6

9

10

11



502K2=* Gewindeschutzmutter

Artikelnummer	502K2=5/8"	502K2=M16
für Maschinen	701F39, 701F40=1, 701F41, 701F43 Trichterfräsmaschinen Pro-Fit	701F30=* Ottobock Trichterfräsmaschine mit integrierter Absaugung
für Gewindebolzen	702F700=5/8	702F700=M16
Gewicht	0.104 kg	

12

13

14



702F31=105X8 Dämm-Matte

Artikelnummer	702F31=105X8
Abmessung LxBxH	1,050 x 80 x 10 mm
für	701F30=1 Ottobock Trichterfräse mit integrierter Absaugung
Verwendung für	Verminderung der Schallübertragung
Lieferumfang	1 Stück

15

16

17

18

19

☞ Für die 701F30=1 Trichterfräse mit integrierter Absaugung benötigen sie 2 x 702F31=105x8 Dämm-Matte.

702F2=* Absaug Schlauch

Artikelnummer	702F2=80	702F2=100	702F2=125	702F2=140	702F2=160
Ausführung	transparent, verstärkt durch fest eingegossene Stahldrahtspirale				
Material	Polyurethan				
Ø	80 mm	100 mm	125 mm	140 mm	160 mm
Gewicht netto	0.4 kg/m	0.48 kg/m	0.59 kg/m	0.66 kg/m	0.75 kg/m
Verwendung für	zum Anschluss der Maschinen an eine zentrale Absaugrohrleitung				



Artikelnummer	702F2=180	702F2=200	702F2=224	702F2=250	702F2=300
Ausführung	transparent, verstärkt durch fest eingegossene Stahldrahtspirale				
Material	Polyurethan				
Ø	180 mm	200 mm	224 mm	250 mm	300 mm
Gewicht netto	0.83 kg/m	0.92 kg/m	1.07 kg/m	1.25 kg/m	1.5 kg/m
Verwendung für	zum Anschluss der Maschinen an eine zentrale Absaugrohrleitung				

Bei der Bestellung bitte die Länge in Meter angeben.

702F5=* Schlauchschelle

Artikelnummer	702F5=1	702F5=2	702F5=3	702F5=4	702F5=5
Spannbereich	110 - 130 mm	90 - 110 mm	150 - 170 mm	130 - 150 mm	70 - 90 mm
Gewicht	0.06 kg	0.05 kg	0.08 kg	0.07 kg	0.04 kg



702F6=27 Maulschlüssel

Artikelnummer	702F6=27
für Maschinen	701F39, 701F40=*, 701F41, 701F43 Trichterfräsmaschinen Pro-Fit 701F30=* Ottobock Trichterfräsmaschine mit integrierter Absaugung
Schlüsselweite	27 mm
Gewicht	0.25 kg



Werkzeuge für Trichterfräs-, Schleif- und Fräsmaschinen

729W26=* Hochleistungsfräser

Artikelnummer	729W26=5/8	729W26=M16
Ausstattung	zweischneidig, 729Y50 HSS-Messer (auswechselbar)	
Gewinde	5/8"	M16
Ø	50 mm	
Höhe	50 mm	
Gewicht	0,62 kg	
Verwendung für	Holz- und Pedilen-Bearbeitung	



729Y50 Messer

Artikelnummer	729Y50
VE	1 Satz = 2 Stück
für	729W26=* Hochleistungsfräser
Material	HSS
Gewicht	0.05 kg



1



729W27=* Messerfräser

Artikelnummer	729W27=5/8	729W27=M16
Ausstattung	oval, zweischneidig, 729Y51 HSS-Messer (auswechselbar)	
Gewinde	5/8"	M16
Ø	50 mm	
Höhe	70 mm	
Gewicht	0.73 kg	
Verwendung für	Holz- und Pedilen-Bearbeitung	

2

3

4

5



729Y51 Messer

Artikelnummer	729Y51
für	729W27=* Messerfräser
Material	HSS
Gewicht	0.08 kg

6

7



729W28=M16 Messerfräser

Artikelnummer	729W28=M16
Ausstattung	oval, zweischneidig, 729Y52 HSS-Messer (auswechselbar)
Gewinde	M16
Ø	45 mm
Höhe	35 mm
Gewicht	0,35 kg
Verwendung für	Holz- und Pedilen-Bearbeitung

8

9

10

11



729Y52 Messer

Artikelnummer	729Y52
für	729W28=M16 Messerfräser
Material	HSS
Gewicht	0.04 kg

12

13

Fräser für Trichterfräs-, Schleif- und Fräsmaschinen

14



729W23=* Tannenzapfenfräser

Artikelnummer	729W23=5/8"	729W23=M16
Ausstattung	Länge 75 mm, größter Ø 28 mm	
Material	HSS	
Hieb	fein	
Gewinde Ø	5/8"	M16
Gewicht	0.2 kg	
Verwendung für	Kunststoffbearbeitung	

15

16

17

18

19

729W24 Kordelnutrassel

Artikelnummer	729W24
Ausstattung	mit Anschlag ca. 3 mm tief
Material	Werkzeugstahl
Ø	70 mm
Breite	25 mm
Gewicht	0.7 kg
Verwendung für	20 mm breite Nuten

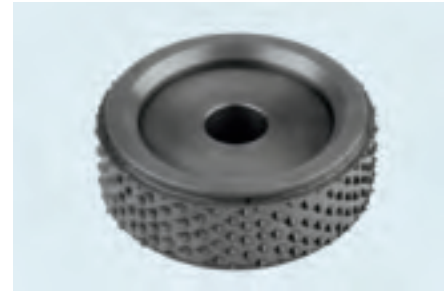

• Für genauen Rundlauf Gewindestück 749Y20=* einsetzen (siehe Seite 181).

729W3=* / 729W8=* / 729W22=* Raspelfräser



Artikelnummer	729W3=1	729W3=2	729W3=3	729W3=4	729W3=5
Material	Werkzeugstahl				
Gewinde	M16				
Hieb	mittel				
Höhe x Ø	85x50 mm	60x50 mm	70x30 mm	40x36 mm	50x40 mm
Gewicht	0.9 kg	0.7 kg	0.26 kg	0.25 kg	0.69 kg
Verwendung für	Holz-, Pedilen- und Schaumstoffbearbeitung				

Artikelnummer	729W8=1	729W8=2	729W8=3	729W8=4	729W8=5
Material	Werkzeugstahl				
Gewinde	5/8"				
Hieb	mittel				
Höhe x Ø	85x50 mm	60x50 mm	70x30 mm	40x36 mm	50x40 mm
Gewicht	0.9 kg	0.7 kg	0.26 kg	0.25 kg	0.69 kg
Verwendung für	Holz-, Pedilen- und Schaumstoffbearbeitung				

Artikelnummer	729W22=1	729W22=2	729W22=3	729W22=4	729W22=5
Material	Werkzeugstahl				
Gewinde	12"-13				
Hieb	mittel				
Höhe x Ø	85 x 50 mm	60 x 50 mm	70 x 30 mm	40 x 36 mm	50 x 40 mm
Gewicht	0.93 kg	0.73 kg	0.28 kg	0.26 kg	0.69 kg
Verwendung für	Holz-, Pedilen- und Schaumstoffbearbeitung				

729W17=* Raspelfräser

Artikelnummer	729W17=5/8	729W17=M16
Höhe	52 mm	
Gewinde	5/8"	M16
Ø	37 mm	
Hieb	fein	
Gewicht	0.35 kg	
Verwendung für	Kunststoffbearbeitung	



- 1
- 2
- 3
- 4
- 5
- 6
- 7
- 8
- 9
- 10
- 11
- 12
- 13
- 14
- 15
- 16
- 17
- 18
- 19

1



729W31=* Raspelfräser

Artikelnummer	729W31=1	729W31=2
Höhe	90 mm	
Gewinde	5/8"	
Ø	50 mm	
Hieb	mittel	fein
Gewicht	0.46 kg	
Verwendung für	zur Bearbeitung von Pedilen-Hartschäumen, Schaumstoffen und Thermoplasten	

2

3

4

5



729W32=2 Raspelfräser

Artikelnummer	729W32=2
Höhe	50 mm
Gewinde	5/8"
Ø	40 mm
Hieb	fein
Gewicht	0.26 kg
Verwendung für	Bearbeitung von Pedilen-Hartschäumen, Schaumstoffen und Thermoplasten

6

7

8



729W33=* Raspelfräser

Artikelnummer	729W33=1	729W33=2
Höhe	120 mm	
Gewinde	5/8"	
Ø	50 mm	
Hieb	mittel	fein
Gewicht	0.76 kg	
Verwendung für	zur Bearbeitung von Pedilen-Hartschäumen, Schaumstoffen und Thermoplasten	

9

10

11

12



729W25 Scheibenfräser

Artikelnummer	729W25
für	zur Verwendung mit 749Y23=* Aufnahme
Ausstattung	4 HM-Wendeplatten als Räumschneiden, 4 HM-Wendeplatten als Vorschneiden, BG-Test-Zeichen
Dicke	4 mm
Bohrungs-Ø	22 mm
Außen-Ø	80 mm
Verwendung für	Fräsen der Nut für Holzfeder 512A1=80x4
Hinweise	Zubehör und Ersatzteile: (1) 729Y46 Räumschneider, 18x18x2 mm (2) 729Y47 Vorschneider, 14x14x1,2 mm (3) 709S25 Torx-Schlüssel, T9 (4) 729S65 Torx-Schraube (5) 729Z1 Torx-Mutter für Räumschneider (6) 729Z2 Torx-Mutter für Vorschneider

13

14

15

16

17

18

19

729S22=* Kantenfräser

Artikelnummer	729S22=1.5	729S22=2.25
für	zur Verwendung mit 749Y23=* Aufnahme	
Material	HSS	
für Stärke	bis 1,5 mm	bis 2,25 mm
Bohrungs-Ø	16 mm	
Außen-Ø	70 mm	
Gewicht	0.17 kg	0.19 kg
Verwendung für	Leichtmetall- und Kunststoffbearbeitung	



1

2

3

4

749Y23=* Aufnahme

Artikelnummer	749Y23=5/8"	749Y23=M16
für	729W25 Scheibenfräser, 729S22 Kantenfräser	
Material	Werkzeugstahl	
Gewinde Ø	5/8"	M16
Gewicht	0.29 kg	



5

6

7

729S24=* Tannenzapfenfräser

Artikelnummer	729S24=M16	729S24=5/8"
Ausstattung	spiralverzahnt, Länge 75 mm, größter Ø 28 mm	
Material	HSS	
Gewinde Ø	M16	5/8"
Gewicht	0.17 kg	
Verwendung für	Leichtmetall und Kunststoffbearbeitung	



8

9

10

758Y270 / 758Y272 Werkzeughalter

Artikelnummer	758Y270	758Y272
Ausführung	27 Werkzeughalter	21 Werkzeughalter
Abmessungen BxTxH	750 x 85 x 500 mm	580 x 580 x 105 mm
Gewicht	9.5 kg	9 kg
Farbe	lichtgrau (RAL 7035)	
Verwendung für	Wandbefestigung, Aufbewahrung von Schleif- und Fräswerkzeugen	



11

12

13

14

15

Schleifwerkzeuge für Trichterfräs-, Schleif- und Fräsmaschinen

749F6 Schleifwalze

Artikelnummer	749F6
Ausstattung	mit konischer Aufnahme, 1 Schleifhülse (Korn 80)
Material	Integralschaum
Außen-Ø	72.5 mm
Gewicht	0.23 kg
Verwendung für	Aufschieben auf die Welle der Ottobock Schleif- und Fräsmaschinen



16

17

18

19

1



749F6=T Schleifwalze

Artikelnummer	749F6=T
Ausstattung	mit konischer Aufnahme, 1 Schleifhülse (Korn 80)
Material	Integralschaum
Außen-Ø	72.5 mm
Gewicht	0,25 kg
Verwendung für	zum Aufschieben auf Schleifmaschinenwelle von Trautman Schleifmaschinen

⦿ Die Schleifwalze ist **nicht** für Ottobock Trichterfräs-, Schleif- und Fräsmaschinen geeignet.

2

3

4

5

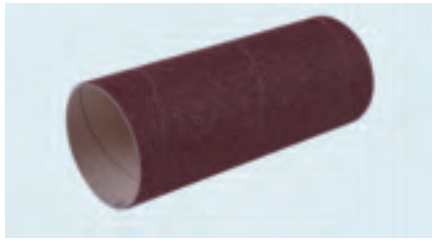

749Y8=* Schleifhülse

Bestellbeispiel

Kennzeichen	=	Außen-Ø	x	Breite	x	Korn
749Y8	=	73	x	200	x	24

Kennzeichen	749Y8=*					
für	749F6 Ottobock Schleifwalze, 749F6=T Schleifwalze					
Korn	24	40	60	80	100	150
Breite	200 mm					
Außen-Ø	73 mm					
Gewicht	0.12 kg	0.1 kg	0.08 kg	0.07 kg		
Lieferumfang	1 Stück					

6

7

8

9

10



749Z7=* Ottobock Putzer

Bestellbeispiel

Kennzeichen	=	Gewinde	X	Außen-Ø
749Z7	=	M16	X	45

Kennzeichen	749Z7=*					
Ausstattung	inkl. einer Schleifhülse					
Material	Halter aus Werkzeugstahl, Schleifkörper aus Gummi					
Gewinde	M16	5/8"			1/2"-13	
Korn	80					
Breite	70 mm					
Außen-Ø	45 mm	60 mm	45 mm	60 mm	45 mm	60 mm
Gewicht	0,16 kg	0,25 kg	0,16 kg	0,25 kg	0,16 kg	0,25 kg

11

12

13

14

15

Ersatzteile und Zubehör für 749Z7=* Ottobock Putzer

16



749Y17=* Halter für Putzer

Artikelnummer	749Y17=M16	749Y17=5/8	749Y17=1/2"
für	749Z7 Ottobock Putzer		
Ausstattung	mit 501Z3=M8x25 Spannschraube		
Material	Werkzeugstahl		
Gewinde	M16	5/8"	1/2"-13
Gewicht	0.065 kg		

17

18

19

501Z3=M8X25 Spannschraube

Artikelnummer	501Z3=M8X25
für	749Z7=* Ottobock Putzer
Gewicht	0.012 kg



1

2

749Y18=* Gummikörper

Artikelnummer	749Y18=45	749Y18=60
für	749Z7=* Ottobock Putzer	
Breite	70 mm	
Außen-Ø	45 mm	60 mm
Gewicht	0.075 kg	0.16 kg



3

4

5

749Y16=* Schleifhülse

Artikelnummer	749Y16=A45	749Y16=B45	749Y16=C45	749Y16=A60	749Y16=B60	749Y16=C60
für	749Z7=* Ottobock Putzer					
Breite	70 mm					
Korn	40	80	120	40	80	120
Außen-Ø	45 mm			60 mm		
Gewicht	0.02 kg	0.015 kg	0.013 kg	0.03 kg	0.025 kg	0.002 kg



6

7

8

9

749Z3=* Habermann-Feinputzer, klein

Artikelnummer	749Z3=M16	749Z3=5/8
Ausstattung	mit einem Schleifband (Korn 100)	
Gewinde	M16	5/8"
Breite	58 mm	
Außen-Ø	45 mm	
Gewicht	0.26 kg	



10

11

12

749Y7=* Schleifband

Artikelnummer	749Y7=A45X58	749Y7=B45X58	749Y7=C45X58
für	749Z3=* Habermann-Feinputzer, klein		
Breite	50 mm		
Korn	60	100	150
Außen-Ø	45 mm		
Gewicht	0.015 kg	0.01 kg	0.009 kg



13

14

15

16

749Z2=* Habermann-Feinputzer, normal

Artikelnummer	749Z2=M16	749Z2=5/8
Ausstattung	mit einem Schleifband (Korn 100)	
Gewinde	M16	5/8"
Breite	58 mm	
Außen-Ø	60 mm	
Gewicht	0,366 kg	



17

18

19

1



749Y7=* Schleifband

Artikelnummer	749Y7=A60X58	749Y7=B60X58	749Y7=C60X58
für	749Z2=* Habermann-Feinputzer, normal		
Breite	50 mm		
Korn	60	100	150
Außen-Ø	60 mm		
Gewicht	0.017 kg	0.012 kg	0.011 kg

2

3

4

5



749Z4=* Habermann-Feinputzer, lang

Artikelnummer	749Z4=M16	749Z4=5/8
Ausstattung	mit einem Schleifband (Korn 100)	
Gewinde	M16	5/8"
Breite	100 mm	
Außen-Ø	60 mm	
Gewicht	0.57 kg	

6

7

8



749Y7=* Schleifband

Artikelnummer	749Y7=A60X100	749Y7=B60X100	749Y7=C60X100
für	749Z4=* Habermann-Feinputzer, lang		
Breite	100 mm		
Korn	60	100	150
Außen-Ø	60 mm		
Gewicht	0.03 kg	0.02 kg	0.018 kg

9

10

11



749Z5=* Habermann-Feinputzer, Übergröße

Artikelnummer	749Z5=M16	749Z5=5/8
Ausstattung	mit einem Schleifband (Korn 100)	
Gewinde	M16	5/8"
Breite	58 mm	
Korn	100	
Außen-Ø	85 mm	
Gewicht	0.65 kg	

12

13

14

15



749Y7=* Schleifband

Artikelnummer	749Y7=A85X58	749Y7=B85X58	749Y7=C85X58
für	749Z5=* Habermann-Feinputzer, Übergröße		
Breite	50 mm		
Korn	60	100	150
Außen-Ø	85 mm		
Gewicht	0.021 kg	0.019 kg	0.013 kg

16

17

18

19

709Z6=3 Stirnlochschlüssel, verstellbar

Artikelnummer	709Z6=3		
für	Habermann-Feinputzer		
Zapfen-Ø	3 mm		
Gewicht	0.12 kg		



1

2

3

4

749Z8=* Schleifwalze

Artikelnummer	749Z8=M16X25	749Z8=5/8"X25	749Z8=1/2"X25
Ausstattung	mit Gummispannkörper, mit einer Schleifhülse (Korn 150)		
Durchmesser	25 mm		
Gewinde	M16	5/8"	1/2"-13
Länge	45 mm		
Gewicht	0.15 kg		

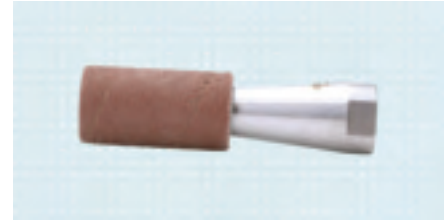

5

6

7

749Y25=25 Gummikörper

Artikelnummer	749Y25=25
für	749Z8=* Schleifwalze
Gewicht	0.025 kg



8

9

749Y22=* Schleifhülse

Artikelnummer	749Y22=A25	749Y22=C25
für	749Z8=* Schleifwalze	
Korn	40 (grob)	120 (fein)
Gewicht	0.008 kg	
Lieferumfang	50 Stück	



10

11

12

749Z9=* Schleifkegel

Artikelnummer	749Z9=M16	749Z9=5/8"	749Z9=1/2"
Ausstattung	mit Gummikörper, mit einer Schleifhülse (Korn 80)		
Durchmesser	36/22 mm		
Gewinde	M16	5/8"	1/2"-13
Länge	60 mm		
Gewicht	0.23 kg		



13

14

15

16

749Y26=* Schleifhülse

Artikelnummer	749Y26=40	749Y26=80	749Y26=150
für	749Z9 Schleifkegel		
Bestelleinheit	1 Stück		
Korn	40 (grob)	80 (mittel)	150 (fein)
Gewicht	0.006 kg		
Lieferumfang	1 Stück		



17

18

19

1

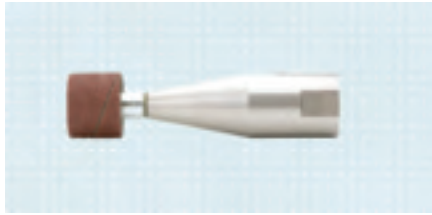

749Z6=* Schleifwalze

Bestellbeispiel

Kennzeichen = Gewinde X Außen-Ø

749Z6 = M16 X 22

Kennzeichen	749Z6= M16X22	749Z6= M16X30	749Z6= 5/8"X22	749Z6= 5/8"X30	749Z6= 1/2"X22	749Z6= 1/2"X30
Ausstattung	mit Gummispannkörper, mit einer Schleifhülse (Korn 40)					
Gewinde	M16		5/8"		1/2"-13	
Korn	40					
Außen-Ø	22 mm	30 mm	22 mm	30 mm	22 mm	30 mm
Gewicht	0.16 kg	0.18 kg	0.16 kg	0.18 kg	0.16 kg	0.18 kg

2

3

4

5

6



749Y9=* Schleifhülse

Artikelnummer	749Y9=A22	749Y9=A30	749Y9=C22	749Y9=C30
für	749Z6=* Schleifwalze			
Bestelleinheit	1 Stück			
Korn	60 (A)		150 (C)	
Außen-Ø	22 mm	30 mm	22 mm	30 mm
Gewicht	0.002 kg	0.004 kg	0.002 kg	0.003 kg

7

8

9



749Y90=40 Schleifhülse

Artikelnummer	749Y90=40
für	zum Schleifen von Verbundwerkstoffen und Karbon
Durchmesser	30 mm
Länge	30 mm
Korn	40

10

11

12



749Z16=* Schleifwalze

Artikelnummer	749Z16=5/8	749Z16=M16
Ausstattung	mit Gummispannkörper, mit einer Schleifhülse (Korn 80)	
Gewinde	5/8"	M16
Länge	25 mm	
Außen-Ø	11 mm	
Gewicht	0.14 kg	

13

14

15



749Y45=* Schleifhülse

Artikelnummer	749Y45=80	749Y45=150
für	749Z16=* Schleifwalze	
Korn	80	150
Gewicht	0.002 kg	

16

17

18

19

749Z17=* Schleifwalze

Artikelnummer	749Z17=5/8	749Z17=M16
Ausstattung	mit Gummispannkörper, mit einer Schleifhülse (Korn 80)	
Gewinde	5/8"	M16
Länge	32 mm	
Außen-Ø	16 mm	
Gewicht	0.14 kg	



749Y48=* Schleifhülse

Artikelnummer	749Y48=80	749Y48=150
für	749Z17=* Schleifwalze	
Korn	80	150
Gewicht	0.002 kg	



749Z18=* Schleifwalze

Artikelnummer	749Z18=5/8	749Z18=M16
Ausstattung	mit Gummispannkörper, mit einer Schleifhülse (Korn 80)	
Gewinde	5/8"	M16
Länge	40 mm	
Außen-Ø	21 mm	
Gewicht	0.14 kg	



749Y49=* Schleifhülse

Artikelnummer	749Y49=80	749Y49=150
für	749Z18=* Schleifwalze	
Korn	80	150
Gewicht	0.002 kg	



749F8=* Schleifkegel

Bestellbeispiel

Kennzeichen	=	Gewinde	X	Außen-Ø
749F8	=	M16	X	45

Kennzeichen	749F8=*					
Ausstattung	mit einer Schleifhülse (Korn 40)					
Material	Integralschaum					
Gewinde	M16	5/8"	1/2"-13			
Korn	40					
Außen-Ø	45 mm	65 mm	45 mm	65 mm	45 mm	65 mm
Gewicht	0.33 kg	0.5 kg	0.33 kg	0.5 kg	0.39 kg	0.52 kg
Verwendung für	Bearbeitung von Trichterböden, Kontaktschäften usw.					



- 1
- 2
- 3
- 4
- 5
- 6
- 7
- 8
- 9
- 10
- 11
- 12
- 13
- 14
- 15
- 16
- 17
- 18
- 19

1



749Y10=* Schleifhülse

Artikelnummer	749Y10=A45	749Y10=A65	749Y10=B45	749Y10=B65
für	749F8 Schleifkegel			
Korn	40		80	
Außen-Ø	45 mm	65 mm	45 mm	65 mm
Gewicht	0.18 kg	0.36 kg	0.16 kg	0.335 kg
Lieferumfang	6 Stück			

Der Verkauf erfolgt nur in Verpackungseinheiten.

4

5

749F4=* / 749F5=* / 749F9=* Filzschleifkegel (Filzputzer)



Artikelnummer	749F4=48	749F4=50	749F4=65	749F4=80
Ausstattung	ohne Beleimung, mit Pressstoff-Gewindebuchse			
Gewinde	M16			
Breite	60 mm	75 mm	105 mm	125 mm
Außen-Ø	48 mm	50 mm	65 mm	80 mm
Gewicht	0.055 kg	0.07 kg	0.2 kg	0.32 kg

7

8

9

Artikelnummer	749F5=48	749F5=50	749F5=65	749F5=80
Ausstattung	ohne Beleimung, mit Pressstoff-Gewindebuchse			
Gewinde	5/8"			
Breite	60 mm	75 mm	105 mm	125 mm
Außen-Ø	48 mm	50 mm	65 mm	80 mm
Gewicht	0,055 kg	0,070 kg	0,2 kg	0,320 kg

10

11

12

13

Artikelnummer	749F9=48	749F9=50	749F9=65	749F9=80
Ausstattung	ohne Beleimung, mit Pressstoff-Gewindebuchse			
Gewinde	1/2"-13			
Breite	60 mm	75 mm	105 mm	125 mm
Außen-Ø	48 mm	50 mm	65 mm	80 mm
Gewicht	0,055 kg	0,07 kg	0,2 kg	0,32 kg

14

15

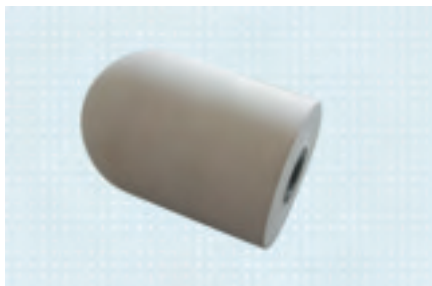

749F2=* Gummischleifkegel zur Kunststoffbearbeitung

Artikelnummer	749F2=1	749F2=2	749F2=3	749F2=4	749F2=5	749F2=6
Gewinde	5/8"			M16		
Länge	75 mm	90 mm	95 mm	75 mm	90 mm	95 mm
Außen-Ø	50 mm	60 mm	70 mm	50 mm	60 mm	70 mm
Gewicht	0,255 kg	0,395 kg	0,540 kg	0,255 kg	0,395 kg	0,540 kg
Verwendung für	Kunststoffbearbeitung					

16

17

18

19

749F10=* Feinschleifwalzen-Set

Artikelnummer	749F10=5/8	749F10=M16	749F10=1/2-13
Ausführung	weich		
Gewinde	5/8"	M16	1/2"-13
Außen-Ø	160 mm		
Gewicht	0.45 kg		
Verwendung für	zur Feinbearbeitung von Kunststoff- und Schaumstoffmaterialien		
Lieferumfang	6x Schleifkörper, 1x Kunststoffgewindebuche		

- ☛ Zum Verkleben der Gewindebuche mit dem Schleifkörper wird der Ottobock Kunststoffkleber 636W17 empfohlen.



749Y44=* Kunststoffgewindebuchsen

Artikelnummer	749Y44=5/8"X95	749Y44=M16X95	749Y44=1/2"-13X95
für	749F10 Feinschleifwalze		
Gewinde	5/8"	M16	1/2"-13
Länge	95 mm		
Gewicht	0,03 kg		
Lieferumfang	1 Stück		

- ☛ Zum Verkleben der Gewindebuche mit dem Schleifkörper wird der Ottobock Kunststoffkleber 636W17 empfohlen.



749F16=* Silikonschleifkegel-Set

Artikelnummer	749F16=5/8	749F16=M16	749F16=1/2
Gewinde	5/8"	M16	1/2"-13
Gewicht	0.66 kg		
Verwendung für	zum Polieren und Abrunden von Kanten thermoplastischer Materialien		
Lieferumfang	749F16=5/8-1 Kegel konisch, 749F16=5/8-2 Kegel konisch und spitz, 749F16=5/8-3 Kegel rund, 749F16=5/8-4 Kegel rund mit Rillen	749F16=M16-1 Kegel konisch, 749F16=M16-2 Kegel konisch und spitz, 749F16=M16-3 Kegel rund, 749F16=M16-4 Kegel rund mit Rillen	749F16=1/2-1 Kegel konisch, 749F16=1/2-2 Kegel konisch und spitz, 749F16=1/2-3 Kegel rund, 749F16=1/2-4 Kegel rund mit Rillen



749Z11=* Schmirgel-Schwabbelputzer

Artikelnummer	749Z11=5/8	749Z11=M16
Ausstattung	mit Leinenschleifband (Korn 120)	
Gewinde	5/8"	M16
Länge	58 mm	
Außen-Ø	55 mm	
Gewicht	0.36 kg	
Verwendung für	zum Feinschleifen und Polieren von Lackoberflächen bei Prothesen-Schäften sowie für alle Kunststoffe	



- 1
- 2
- 3
- 4
- 5
- 6
- 7
- 8
- 9
- 10
- 11
- 12
- 13
- 14
- 15
- 16
- 17
- 18
- 19

1

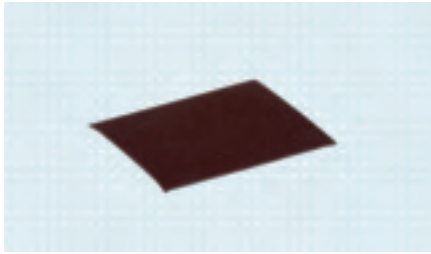

649G19=* Schleifband-Zuschnitt

Artikelnummer	649G19=120	649G19=80
für	749Z11 Schmirgel-Schwabbelputzer	
Länge	55 mm	
Breite	70 mm	
Korn	120	80
Verwendung für	Holz- und Kunststoffbearbeitung	
Lieferumfang	1 Stück	

2

3

4

5



749Y28 Gummilappen

Artikelnummer	749Y28
für	749Z11 Schmirgel-Schwabbelputzer
Lieferumfang	1 Stück

6

7

8



749B1=150 Stahldraht-Schleifwalze

Artikelnummer	749B1=150
für	passend auf 749Y20=* Gewindestück
Ausstattung	mit 16-mm-Bohrung
Breite	30 mm
Außen-Ø	150 mm
Gewicht	0,89 kg
Verwendung für	zur Grobbearbeitung von Schaumstoffüberzügen

9

10

11

12



749Y19=* Schwabbel-scheibe

Artikelnummer	749Y19=100	749Y19=150
für	passend auf 749Y20=* Gewindestück	
Ausstattung	mit 16-mm-Bohrung	
Material	Baumwolle	
Breite	25 mm	
Außen-Ø	100 mm	150 mm
Gewicht	0,11 kg	0,26 kg
Verwendung für	Polierarbeiten	

13

14

15

16



749Y21 Polierscheibe

Artikelnummer	749Y21
für	passend auf 749Y20=* Gewindestück
Ausstattung	Nessel in Wellenfaltung, mit 16-mm-Bohrung
Breite	20 mm
Außen-Ø	190 mm
Gewicht	0,21 kg
Verwendung für	Kunststoffbearbeitung

17

18

19

749Z12=* Schleiflamellen-Scheibe

Artikelnummer	749Z12=150X25	749Z12=160X16
für	passend auf 749Y20=* Gewindestück	
Ausführung	mit 16 mm-Bohrung	
Breite	25 mm	50 mm
Korn	ca. 240	
Außen-Ø	150 mm	
Gewicht	0,3 kg	0,425 kg
Verwendung für	zum Polieren von Schienen	

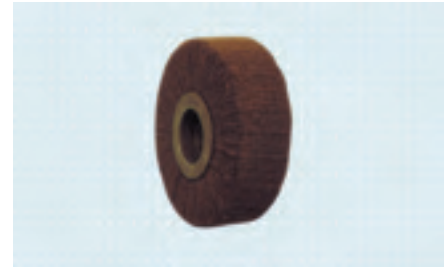

749Y20=* Gewindestück

Artikelnummer	749Y20=M16	749Y20=5/8
Ausstattung	2 Vorlegscheiben, Spanschraube	
Gewinde Ø	M16	5/8"
Gewicht	0,31 kg	
Verwendung für	Aufnahme von: 749B1=150 Stahldraht-Schleifwalze 729W24 Kordelnutraspel 749Y19=* Schwabfelscheibe 749Y21 Polierscheibe 749Z12=* Schleiflamellen-Scheibe	



749Z10=180 Polierschleifwalze

Artikelnummer	749Z10=180
für	749Y40=* Aufnahme
Breite	100 mm
Korn	180
Außen-Ø	100 mm
Gewicht	0,8 kg
Verwendung für	zum Beschleifen von Kunststoffen



749Y40=* Aufnahme

Artikelnummer	749Y40=5/8	749Y40=M16
Gewinde Ø	5/8"	M16
Gewicht	0,48 kg	
Verwendung für	zur Aufnahme von 749Z10=180 Polierschleifwalze	



1

2

3

4

5

6

7

8

9

10

11

12

13

14

15

16

17

18

19

1 Bandschleifmaschinen

2



701P28=* Bandschleifmaschine

Artikelnummer	701P28=1	701P28=2
Ausstattung	Schleifband, Schutzkappe, Funkenbehälter	
Abmessungen BxTxH	390 x 1.020 x 1.045 mm	390 x 1.055 x 1.045 mm
Absaugstutzen-Ø	100 mm	
Schleifbandbreite	75 mm	150 mm
Schleifbandlänge	2.000 mm	
Schleifbandgeschwindigkeit	16,5 m/s	
Drehzahl	1.400 U/min	
Elektroanschluss in V/Hz/kW	3x 400/ 50/ 3,37	
Gewicht	90 kg	
Farbe	lichtgrau (RAL 7035)	

7



701P29 Bandschleifmaschine

Artikelnummer	701P29
Abmessungen BxTxH	620 x 430 x 1.470 mm
Absaugstutzen-Ø	150 mm
Korn	40
Schleifbandbreite	300 mm
Schleifbandlänge	2.000 mm
Schleifbandgeschwindigkeit	15 m/s
Drehzahl	1.450 U/min
Schalldruckpegel	68 dB (A)
Elektroanschluss in V/Hz/kW	3x 400 N/PE / 50/ 3,0
Gewicht	120 kg
Farbe	lichtgrau (RAL 7035)

10

11

12

13

14



701P250=1 Bandschleifmaschine

Artikelnummer	701P250=1
Abmessungen BxTxH	712 x 875 x 1.787 mm
Absaugstutzen-Ø	125 mm
Platzbedarf BxT	2.240 x 1.730 mm
Schleifbandbreite	320 mm
Schleifbandgeschwindigkeit	6 - 16 m/s
Elektroanschluss in V/Hz/kW	1x 230/ 50-60 / 2,2
Anschlusskabel	Anschlusskabel mit CEE-Stecker (2P+PE, 16A) und CEE-Steckdose (2P+PE, 16A)
Gewicht	290 kg
Farbe	lichtgrau (RAL 7035)
Ausführung	Effektive Schleifhöhe 450 mm, pneumatische Bandspannung, Lichtleiste am Schleifband, integrierte Bodenabsaugung, Absaugung am Schleifband, stufenlose Drehzahlregelung, inkl. 649G60=2175X320 Schleifband

19

- Für den Betrieb wird bauseits aufbereitete Druckluft, ca. 6 bar, benötigt.

701P4=G Bandschleifmaschine

Artikelnummer	701P4=G
Ausstattung	2 Geschwindigkeiten, Ständer-Ausführung, 701P5 Auflagetisch mit Prismenführung, verstellbarer Neigungswinkel, Absaugstutzen-Ø 100 mm
Elektrische Ausstattung	Motorschutzschalter, Unterspannungsauslöser, Geschwindigkeitswahlschalter
Abmessungen BxTxH	800 x 850 x 1.520 mm
Arbeitsplatzbedarf BxT	1.400 x 1.800 mm
Schleifbandgeschwindigkeit	15/30 m/s
Drehzahl	1.500/3.000 min ⁻¹
Schleifbreite	250 mm
Elektroanschluss in V/Hz/kW	3x 400 PE / 50 / 3
Anschlusskabel	2 m Anschlusskabel mit CEE-Stecker 5x16 A und CEE-Steckdose 5x16 A
Gewicht netto/brutto	107/155 kg
Farbe	lichtgrau (RAL 7035)
Verwendung für	zum genauen Planschliff, zum Anschluss an eine zentrale Späneabsauganlage mit einer Mindestluftgeschwindigkeit von 20 m/s
Lieferumfang	inklusive: 3 St. 649G6=200x25x40 Leinenschleifbänder (LxB 2000x250 mm, Korn 40) 1 St. 709S15=6 Sechskant-Schraubendreher 1 St. 709S21=8 Sechskant-Schraubendreher 1 St. 702F65 Befestigungsset



701P30=G Kombinierte Plan- und Bandschleifmaschine

Artikelnummer	701P30=G
Ausstattung	2 Geschwindigkeiten, Ständer-Ausführung, links Planscheibe (Ø 350 mm) mit Auflagetisch, rechts Kontaktscheibe und Bandspannarm (Absaugstutzen-Ø 100 mm)
Elektrische Ausstattung	Motorschutzschalter, Geschwindigkeitswahlschalter
Abmessungen BxTxH	820 x 700 x 2.000 mm
Arbeitsplatzbedarf BxT	ca. 1400 x 1.700 mm
Schleifbandbreite	50 mm
Schleifbandgeschwindigkeit	15/30 m/s
Drehzahl	1.500/3.000 min ⁻¹
Schleifteller-Ø	350 mm
Elektroanschluss in V/Hz/kW	3 x 400 PE / 50 / 1,7
Anschlusskabel	2 m Anschlusskabel mit CEE-Stecker 5x16 A und CEE-Steckdose 5x16 A
Gewicht	89/130 kg
Farbe	lichtgrau (RAL 7035)
Lieferumfang	inklusive: 1 St. 649G14=250x120 Schleifband (LxB 2.500x50 mm, Korn 120) 1 St. 649P8=350x40 Schleifpapierscheibe (selbstklebend, Ø 350 mm, Korn 40) 1 St. 709S15=8 Sechskantschraubendreher (8 mm)



1

2

3

4

5

6

7

8

9

10

11

12

13

14

15

16

17

18

19

1 Ersatzteile und Zubehör für Ottobock Bandschleifmaschinen

2



702P2=* Keilriemen

Artikelnummer	702P2=1.400	702P2=1.450
für	701P3 (alte Ausführung), 3 Geschwindigkeiten	701P3 (alte Ausführung), 701P25, 1 Geschwindigkeit
Länge	1.400 mm	1.450 mm
Breite	17 mm	
Gewicht	0.3 kg	

5



649G140=* Schleifband

Artikelnummer	649G140=24	649G140=40	649G140=60	649G140=80	649G140=120
für Maschinen	701P28=1 Bandschleifmaschine				
Korn	24	40	60	80	120
Schleifbandbreite	75 mm				
Schleifbandlänge	2.000 mm				
Gewicht	0.26 kg	0.247 kg	0.189 kg	0.173 kg	0.16 kg

8



649G141=* Schleifband

Artikelnummer	649G141=24	649G141=40	649G141=60	649G141=80	649G141=120
für Maschinen	701P28=2 Bandschleifmaschine				
Korn	24	40	60	80	120
Schleifbandbreite	150 mm				
Schleifbandlänge	2.000 mm				
Gewicht	0.51 kg	0.495 kg	0.378 kg	0.345 kg	0.33 kg

10

11

12

13

14

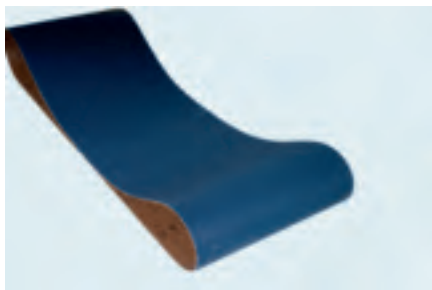

649G142=40 Schleifband

Artikelnummer	649G142=40
für Maschinen	701P29 Bandschleifmaschine
Korn	40
Schleifbandbreite	300 mm
Schleifbandlänge	2.000 mm

15

16

17

18

19

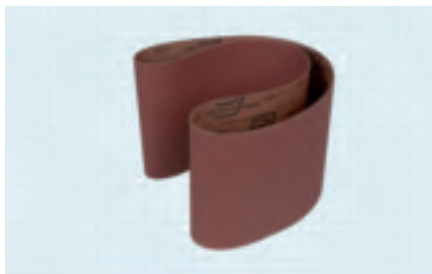

649G6=* Leinen-Schleifband

Artikelnummer	649G6=180X30X40	649G6=200X25X40
für	701P3 (alte Ausführung) 701P25=* Ottobock Bandschleifmaschine	701P4=* Ottobock Bandschleifmaschine
Länge	1.800 mm	2.000 mm
Korn	40	
Breite	300 mm	250 mm
Gewicht	0.73 kg	0.82 kg
Verwendung für	Holz- und Kunststoffbearbeitung	

649G60=* Schleifband für Bandschleifmaschine 701P250=*

Artikelnummer	649G60=2175X320
für	701P250=* Bandschleifmaschine
Länge	2.175 mm
Korn	40
Breite	320 mm

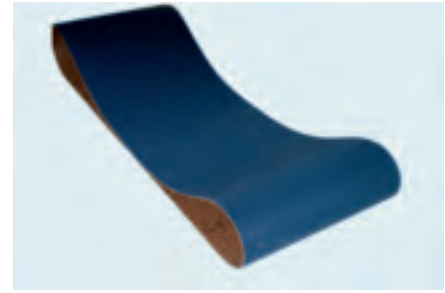

649G14=* Schleifband

Artikelnummer	649G14=250X60	649G14=250X120	649G14=250X180
für	701P12=30G Doppel-Bandschleifmaschine 701P14=G Kombinierte Bandschleif- und Poliermaschine 701P30=* Kombinierte Plan- und Bandschleifmaschine		
Länge	2.500 mm		
Breite	50 mm		
Korn	60	120	180
Gewicht	0.16 kg		
Verwendung für	Holz- und Kunststoffbearbeitung		



649P8=350x40 Schleifpapierscheibe, selbstklebend

Artikelnummer	649P8=350X40
für	701P30=* Kombinierte Plan- und Bandschleifmaschine
Ø	350 mm
Korn	40
Verwendung für	Holz- und Kunststoffbearbeitung



- 1
- 2
- 3
- 4
- 5
- 6
- 7
- 8
- 9
- 10
- 11
- 12
- 13
- 14
- 15
- 16
- 17
- 18
- 19

1 Entstauber



701Z120 Mobiler Entstauber

Artikelnummer	701Z120
Ausführung	für eine Maschine, fahrbar, leistungsstark, hohe Saugleistung, geringe Betriebskosten, wartungsfreundlich, hohe Filterstandzeit, leichte Handhabung und einfache Bedienung
Abmessungen BxTxH	1.178 x 650 x 1.972 mm
Volumenstrom	max. 1.140 m³/h
Nennvolumenstrom	814 m³/h
Filterfläche	4,3 m²
Schalldruckpegel	max. 75 dB (A)
Filtermaterial	Kategorie C, BIA Zertifikat, elektrisch leitfähig, waschbar
Elektroanschluss in V/Hz/kW	3x 400 PE / 50 / 1,5
Anschlusskabel	2 m Anschlusskabel mit CEE-Stecker 5 x 16 A
Gewicht	117 kg
Verwendung für	zum Anschluss von nur einer einzelnen Maschine, zur Absaugung von trockenen Holz- und Kunststoffstäuben und -spänen
Lieferumfang	inkl. 1 Stück 702F25=7 Einwegspänesack
Saugstutzen-Ø	120 mm (Nennweite)
Volumenstrom Überwachung	Unterdruck-Manometer
Unterdruck an der Schnittstelle	2.180 Pa
Spänesammel-volumen	135 l

- Der Entstauber ist BG holzstaubgeprüft und GS geprüft. Die Kriterien für das H3-Prüfzeichen (Reststaubgehalt < 0,1 mg/m³) werden eingehalten.
- Die Absaugrohrteile sind auf Anfrage lieferbar.

i 646A120=D Absaugen von Stäuben in der Orthopädie-Technik

11 Zubehör für Mobiler Entstauber



702F25=7 Einweg-Spänesack

Artikelnummer	702F25=7
für	701Z120/ 701Z120=USA/ 701Z121=USA Mobiler Entstauber 7001Z1(=USA), 7001Z3(=USA) Mobiler Raumentstauber, 7001Z2=USA, 7001Z4=USA Mobiler Raumentstauber (alte Ausführungen)
Material	Kunststoff
Gewicht	0.2 kg

701Z125 Entstauber

Artikelnummer	701Z125
Ausstattung	unterdruckfestes Gehäuse, antistatisches Filterelement mit Rüttelabreinigung (automatisch mit Laufzeitaddition), Hochleistungs-Radialventilator mit Drehstrommotor der Energieeffizienzklasse IE3, integrierter Abluftschalldämpfer, Luftaustrittsgitter, 2 Lenk- und 2 Bockrollen, Spänebehälter mit Abfüllbeutel
Abmessungen BxTxH	750 x 1.070 (1.320) x 1.905 mm
Absaugstutzen-Ø	125 mm
Volumenstrom	1.250 m³/h
Nennvolumenstrom	880 m³/h
Filterfläche	4,8 m²
Schalldruckpegel	61 dB (A)
Akzentfarbe	anthrazitgrau (RAL 7016)
Reststaubgehalt	< 0,1 mg/m³
Sammelvolumen	165 l
Elektroanschluss in V/Hz/kW	3x 400/ 50/ 2,2
Gewicht	340 kg
Farbe	lichtgrau (RAL 7035)
Verwendung für	Fahrbares Absauggerät, um trockene Holz- und Kunststoffstäube bzw. -späne zu erfassen, zu fördern und abzuscheiden. Der Entstauber ist geeignet zum gleichzeitigen Absaugen von einer Trichterfräsmaschine.
Ausführung	kompakte, raumsparende Bauweise, höchster Entstaubungsgrad durch effektive Vorabscheidung und hochwirksame Filterung, hoher Gerätewirkungsgrad durch reingasseitig angeordneten Ventilator, hohe Absaugleistung, lange Standzeit des Filters auch bei hoher Belastung, leichte Handhabung und einfache Bedienung

- Die Kriterien für das H3-Prüfzeichen (Reststaubgehalt < 0,1 mg/m³) werden eingehalten.



1

2

3

4

5

6

7

8

9

10

11

12

13

14

15

16

17

18

19

1



2

3

4

5

6

7

8

9

10

11

12

13

14

15

16

17

18

19

701Z15 Entstauber

Artikelnummer	701Z15
Ausstattung	Vorabscheider mit Ansaugstutzen und Rückschlagklappe, Abscheider mit antistatischer Filtereinheit und Jet Puls-Abreinigung, Ventilatorzelle mit 3 kW Motor, Spänebehälter mit Abfüllbeutel, E-Schaltung mit Volumenstromüberwachung
Elektrische Ausstattung	Schaltschrank mit Hauptschalter sowie integrierter Wiederanlaufsperrung, Filterüberwachung mit Meldeleuchte, Schiebersteuerung max. 8 Maschinen Schaltschrank mit Hauptschalter sowie integrierter Wiederanlaufsperrung, Volumenstromüberwachung mit Meldeleuchte
Abmessungen BxTxH	1.520 (1.860) x 750 x 1.975 mm
Absaugstutzen-Ø	180 mm
Volumenstrom	2.500 m³/h
Nennvolumenstrom	1.830 m³/h
Filterfläche	9,6 m²
Schalldruckpegel	65 dB (A)
Akzentfarbe	anthrazitgrau (RAL 7016)
Sammelvolumen	165 l
Elektroanschluss in V/Hz/kW	3 x 400 / 50 / 3,0
Anschlusskabel	3 m Anschlusskabel mit CEE-Stecker 5 x 16 A mit Phasenwender und CEE-Steckdose 5 x 16 A
Gewicht	400 kg
Farbe	lichtgrau (RAL 7035)
Verwendung für	Fahrbares Absauggerät, um trockene Holz- und Kunststoffstäube bzw. -späne zu erfassen, zu fördern und abzuscheiden. Der Entstauber ist geeignet zum gleichzeitigen Absaugen von 2 Trichterfräsmaschinen.
Lieferumfang	inkl. 3 Stück 702F25=5 Einweg-Spänensack
Ausführung	kompakte, raumsparende Bauweise, höchster Entstaubungsgrad durch effektive Vorabscheidung und hochwirksame Filterung, hoher Gerätewirkungsgrad durch reingasseitig angeordneten Ventilator, hohe Absaugleistung, lange Standzeit des Filters auch bei hoher Belastung, leichte Handhabung und einfache Bedienung

- Für den Betrieb des Entstaubers wird bauseits aufbereitete Druckluft, ca. 6 - 8 bar, benötigt.

701Z55, 701Z60, 701Z65 Entstauber V80 Compact Mini

Artikelnummer	701Z55	701Z60	701Z65
Ausführung	ohne Frequenzregler, max. Unterdruck 2.000 Pa	ohne Frequenzregler, max. Unterdruck 2.500 Pa	regelbare Absaugleistung über Frequenzregler, max. Unterdruck 2.500 Pa
Ausstattung	Absaugstutzen oben links, Rückluftführung über Filtersystem, motorische Abreinigung, Feinpartikelfilter, Reinigungsgrad 99,99%, Schiebersteuerung, Steuerung zum automatischen Anlauf von Bearbeitungsmaschinen mit potentialfreien Kontakt		
Abmessungen BxTxH	865 x 840 x 2.322 mm		
Nennvolumenstrom	1.200 m³/h	2.000 m³/h	
Schalldruckpegel	62 dB (A)		
Elektroanschluss in V/Hz/kW	3x 400 / 50 / 1,1	3x 400 / 50 / 2,2	1x 230 / 50-60 / 2,2
Anschlusskabel	ca. 5 m Anschlusskabel mit CEE-Stecker 5 x 16 A und CEE-Steckdose 5 x 16 A		ca. 5 m Anschlusskabel mit CEE-Stecker (2P+PE, 16A) und CEE-Steckdose (2P+PE, 16A)
Gewicht	400 kg		
Farbe	lichtgrau (RAL 7035)		
Verwendung für	geeignet zum gleichzeitigen Absaugen von einer Trichterfräsmaschine	geeignet zum gleichzeitigen Absaugen von zwei Trichterfräsmaschinen	
Anschluss-Ø	160 mm	180 mm	
Spänesammel-volumen	68 l		



701Z80 Entstauber V80 Compact All-in-One

Artikelnummer	701Z80
Ausstattung	Absaugleistung gesteuert über Frequenzregler, Absaugstutzen oben links, Rückluftführung über Filtersystem, motorische Abreinigung, Feinpartikelfilter, Reinigungsgrad 99,99%, Schiebersteuerung, Steuerung zum automatischen Anlauf der Bearbeitungsmaschine über potentialfreien Kontakt, Touchscreensteuerung
Abmessungen BxTxH	1.600 x 855 x 1.980 mm
Nennvolumenstrom	3.000 m³/h
Schalldruckpegel	59 dB (A)
Elektroanschluss in V/Hz/kW	3x 400 / 50 / 3,0
Anschlusskabel	ca. 5 m Anschlusskabel mit CEE-Stecker 5 x 16 A und CEE-Steckdose 5 x 16 A
Gewicht	560 kg
Farbe	lichtgrau (RAL 7035)
Verwendung für	geeignet zum gleichzeitigen Absaugen von drei Trichterfräsmaschinen
Anschluss-Ø	200 mm
Spänesammel-volumen	95 l



- 1
- 2
- 3
- 4
- 5
- 6
- 7
- 8
- 9
- 10
- 11
- 12
- 13
- 14
- 15
- 16
- 17
- 18
- 19

1



701Z85 Entstauber V80 Compact All-in-One I-LCC

Artikelnummer	701Z85
Ausstattung	Absaugleistung gesteuert über Frequenzregler, Absaugstutzen oben links, Rückluftführung über integriertes Filtersystem bestehend aus Filterkassette mit Schlauchfiltern, Feinfilter, Extra-Feinfilter, motorische Abreinigung, Reinigungsgrad 99,99%, Schiebersteuerung, Steuerung zum automatischen Anlauf der Bearbeitungsmaschine über potentialfreien Kontakt, Touchscreensteuerung, Feuerlöscheinrichtung, fahrbare Spänesammeltonne
Abmessungen BxTxH	2.420 x 890 x 2.400 mm
Nennvolumenstrom	5.700 m³/h
Schalldruckpegel	59 dB (A)
Elektroanschluss in V/Hz/kW	3 x 400 / 50 / 5,5
Anschlusskabel	ca. 5 m Anschlusskabel mit CEE-Stecker 5 x 16 A und CEE-Steckdose 5 x 16 A
Gewicht	840 kg
Farbe	lichtgrau (RAL 7035)
Verwendung für	geeignet zum gleichzeitigen Absaugen von fünf Trichterfräsmaschinen
Anschluss-Ø	250 mm
Spänesammel-volumen	118 l

2

3

4

5

6

7

8

Zubehör für Entstauber

9

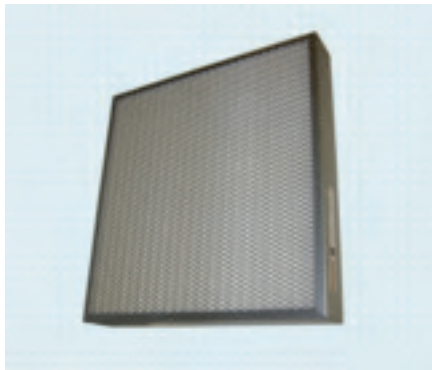

702F251=* Feinstaubfilter

Artikelnummer	702F251=1	702F251=3
Abmessungen BxTxH	575 x 575 x 97 mm	1 Stück 220 x 48 x 640 mm 1 Stück 220 x 48 x 870 mm
für Maschinen	701Z80 Entstauber V80 Compact All-in-One	701Z60 V80 Mini 2,2 kW, 701Z55 V80 Mini, 1,1 kW 701Z65 V80 Mini Automatic 2,2 kW
Lieferumfang	1 Stück	2 Stück

10

11

12

13



702F250=* ATEX-Staubfilter

Artikelnummer	702F250=1	702F250=3	702F250=4
Abmessung			pro Filter ØxH: 126 x 865 mm
Ausführung	öl- und wasserabweisende Beschichtung an der Innenseite		
für Maschinen	701Z80 V80 Compact All-in-One	701Z85 V80 Compact All-in-One I-LCC	701Z55 V80 Compact Mini 1,1 kW, 701Z60 V80 Compact Mini 2,2 kW, 701Z65 V80 Compact Mini Automatic 2,2 kW
Gewicht	3,5 kg	6,3 kg	2,63 kg
Lieferumfang	20 Stück	25 Stück	15 Stück

14

15

16

17

18

19

702F252=* Einweg-Spänesack

Artikelnummer	702F252=10	702F252=50	702F252=175
für Maschinen	701Z80 Entstauber V80 Compact All-in-One V80-Compact-I-LCC Entstauber		
Gewicht	1.2 kg	6 kg	21.5 kg
Lieferumfang	10 Stück	50 Stück	175 Stück

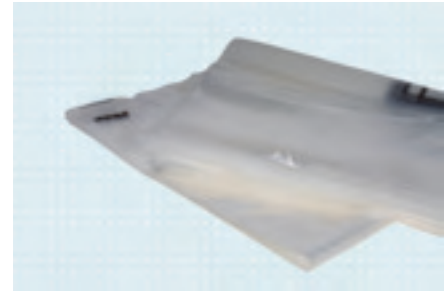

702F253=* Einweg-Spänesack

Artikelnummer	702F253=10	702F253=50	702F253=175
für Maschinen	701Z55 V80 Compact Mini 1,1 kW, 701Z60 V80 Compact Mini 2,2 kW, 701Z65 V80 Compact Mini Automatic 2,2 kW		
Lieferumfang	10 Stück	50 Stück	175 Stück



702F254=* Ersatzteilset Extra-Feinfilter

Artikelnummer	702F254=1	702F254=3
für Maschinen	701Z80 V80-Compact-I-NCC	701Z60 V80 Compact Mini 2,2 kW, 701Z55 V80 Compact Mini 1,1 kW, 701Z65 V80 Compact Mini Automatic 2,2 kW
Gewicht	0.15 kg	

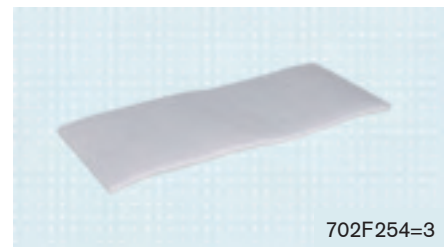

625S70=* Elektrobox

Artikelnummer	625S70=1	625S70=2
für Maschinen	Für Maschinen mit Elektroanschluss 3x 400V	Für Maschinen mit Elektroanschluss 1x 230V
Verwendung für	Die Elektrobox wird benötigt, um den automatischen Anlauf und die Schiebersteuerung von Maschinen ohne potentialfreien Kontakt zu ermöglichen.	



Einzelteile für Späne-Absaugleitung

702Y141=* Pneumatischer Absperrschieber, 24V DC

Artikelnummer	702Y141=100	702Y141=125	702Y141=150	702Y141=S100	702Y141=S125	702Y141=S150
Ausführung	exkl. Schalter			inkl. Schalter		
Abmessungen BxTxH	420/650 x 270 x 150 mm					
Durchmesser	100 mm	125 mm	150 mm	100 mm	125 mm	150 mm
Material	verzinkt					
Volt	24					

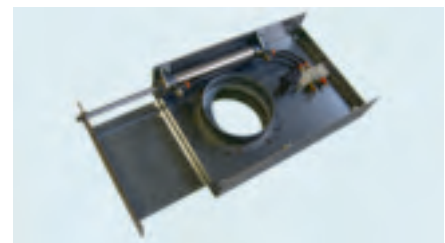

1

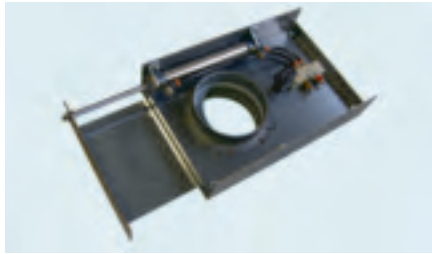

702Y140=* Pneumatischer Absperrschieber, 230 Volt

Artikelnummer	702Y140=100	702Y140=125	702Y140=150	702Y140=S100	702Y140=S125	702Y140=S150
Ausführung	exkl. Schalter			inkl. Schalter		
Abmessungen BxTxH	420/650 x 270 x 150 mm					
Durchmesser	100 mm	125 mm	150 mm	100 mm	125 mm	150 mm
Material	verzinkt					
Volt	230					

2

3

4

5

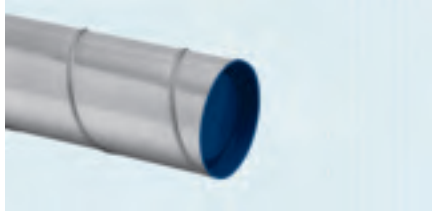

702Y180=* Rohr

Bestellbeispiel

Kennzeichen	=	Ø	X	Länge
702Y180	=	100	X	500

6

7

Artikelnummer	702Y180=100X500	702Y180=100X1000	702Y180=100X3000	702Y180=125X500	702Y180=125X1000	702Y180=125X3000
Durchmesser	100 mm			125 mm		
Länge	500 mm	1000 mm	3000 mm	500 mm	1000 mm	3000 mm
Gewicht	0.6 kg	1.2 kg	3.5 kg	0.7 kg	1.3 kg	4 kg

8

9

Artikelnummer	702Y180=140X500	702Y180=140X1000	702Y180=140X3000	702Y180=150X500	702Y180=150X1000	702Y180=150X3000
Durchmesser	140 mm			150 mm		
Länge	500 mm	1000 mm	3000 mm	500 mm	1000 mm	3000 mm
Gewicht	0.8 kg	1.5 kg	4.5 kg	1.3 kg	3.2 kg	5.5 kg

10

11

Artikelnummer	702Y180=160X500	702Y180=160X1000	702Y180=160X3000	702Y180=180X500	702Y180=180X1000	702Y180=180X3000
Durchmesser	160 mm			180 mm		
Länge	500 mm	1000 mm	3000 mm	500 mm	1000 mm	3000 mm
Gewicht	1 kg	2 kg	6 kg	1.2 kg	2.3 kg	7 kg

12

13

Artikelnummer	702Y180=200X500	702Y180=200X1000	702Y180=200X3000	702Y180=224X500	702Y180=224X1000	702Y180=224X3000
Durchmesser	200 mm			224 mm		
Länge	500 mm	1000 mm	3000 mm	500 mm	1000 mm	3000 mm
Gewicht	1.4 kg	2.7 kg	8 kg	1.5 kg	3 kg	9 kg

14

15

Artikelnummer	702Y180=250X500	702Y180=250X1000	702Y180=250X3000	702Y180=280X500	702Y180=280X1000	702Y180=280X3000
Durchmesser	250 mm			280 mm		
Länge	500 mm	1000 mm	3000 mm	500 mm	1000 mm	3000 mm
Gewicht	1.7 kg	3.3 kg	10 kg	1.8 kg	3.5 kg	10.5 kg

16

17

Artikelnummer	702Y180=300X500	702Y180=300X1000	702Y180=300X3000
Durchmesser	300 mm		
Länge	500 mm	1000 mm	3000 mm
Gewicht	2.7 kg	5.2 kg	16 kg

18

19

702Y190=* Segmentkurzbogen

Bestellbeispiel

Kennzeichen = Ø x Abzw. <)
702Y190 = 100 x 45



Artikelnummer	702Y190 = 100X45	702Y190 = 125X45	702Y190 = 140X45	702Y190 = 150X45	702Y190 = 160X45	702Y190 = 180X45	702Y190 = 200X45	702Y190 = 224X45	702Y190 = 250X45	702Y190 = 280X45	702Y190 = 300X45
Durchmesser	100 mm	125 mm	140 mm	150 mm	160 mm	180 mm	200 mm	225 mm	250 mm	280 mm	300 mm
Abzw. <)	45°										

Artikelnummer	702Y190 = 100X90	702Y190 = 125X90	702Y190 = 140X90	702Y190 = 150X90	702Y190 = 160X90	702Y190 = 180X90	702Y190 = 200X90	702Y190 = 224X90	702Y190 = 250X90	702Y190 = 280X90	702Y190 = 300X90
Durchmesser	100 mm	125 mm	140 mm	150 mm	160 mm	180 mm	200 mm	224 mm	250 mm	280 mm	300 mm
Abzw. <)	90°										

702Y200=* Abzweig



Artikelnummer	702Y200= 125X100X10	702Y200= 125X125X10	702Y200= 140X100X10	702Y200= 140X100X12	702Y200= 140X125X12	702Y200= 140X140X10	702Y200= 140X140X12	702Y200= 160X140X10
Ausführung	Abzweig unter 45°							
Ø 1	125 mm		140 mm				160 mm	
Ø 2	100 mm	125 mm	100 mm		125 mm	140 mm		
Ø 3	100 mm	100 mm	100 mm	125 mm	125 mm	100 mm	125 mm	100 mm

Artikelnummer	702Y200= 160X140X12	702Y200= 160X150X12	702Y200= 160X150X15	702Y200= 180X150X15	702Y200= 180X160X10	702Y200= 180X160X12	702Y200= 180X160X15	702Y200= 180X160X16
Ausführung	Abzweig unter 45°							
Ø 1	160 mm			180 mm				
Ø 2	140 mm	150 mm	150 mm			160 mm		
Ø 3	125 mm	125 mm	150 mm	150 mm	100 mm	125 mm	150 mm	160 mm

Artikelnummer	702Y200= 200X180X10	702Y200= 200X180X12	702Y200= 200X180X15	702Y200= 200X180X16	702Y200= 224X200X10	702Y200= 224X200X12	702Y200= 224X200X15	702Y200= 224X200X16
Ausführung	Abzweig unter 45°							
Ø 1	200 mm				224 mm			
Ø 2	180 mm				200 mm			
Ø 3	100 mm	125 mm	150 mm	160 mm	100 mm	125 mm	150 mm	160 mm

1

Artikelnummer	702Y200= 250X200X16	702Y200= 250X224X10	702Y200= 250X224X12	702Y200= 250X224X15	702Y200= 250X224X16	702Y200= 280X250X12	702Y200= 300X280X12
Ausführung	Abzweig unter 45°						
Ø 1	250 mm					280 mm	300 mm
Ø 2	200 mm	224 mm				250 mm	280 mm
Ø 3	160 mm	100 mm	125 mm	150 mm	160 mm	125 mm	125 mm

3



702Y210=* Absperrschieber, manuell

Artikelnummer	702Y210=80	702Y210=100	702Y210=125	702Y210=140
Durchmesser	80 mm	100 mm	125 mm	140 mm
Verwendung für	zum manuellen Absperrern eines Absauganschlusses			

4

5

6

7



702Y220=* Verbindungsstück

Artikelnummer	702Y220=80	702Y220=100	702Y220=125	702Y220=140	702Y220=150
Durchmesser	80 mm	100 mm	125 mm	140 mm	150 mm
Verwendung für	zum Verbinden von Rohren				

8

9

Artikelnummer	702Y220= 160	702Y220= 180	702Y220= 200	702Y220= 224	702Y220= 250	702Y220= 300
Durchmesser	160 mm	180 mm	200 mm	224 mm	250 mm	300 mm
Verwendung für	zum Verbinden von Rohren					

10

11



702Y250=* Übergangsstück

Artikelnummer	702Y250= 100X80	702Y250= 125X100	702Y250= 125X80	702Y250= 140X100	702Y250= 140X125
Ø Eingang / Ausgang	100/80 mm	125/100 mm	125/80 mm	140/100 mm	140/125 mm

12

13

Artikelnummer	702Y250=150X100	702Y250=150X125	702Y250=160X100	702Y250=160X140
Ø Eingang / Ausgang	150/100 mm	150/125 mm	160/100 mm	160/140 mm

14

15



702Y230=* Spannschelle

Artikelnummer	702Y230=80	702Y230=100	702Y230=125	702Y230=140
Durchmesser	80 mm	100 mm	125 mm	140 mm

16

Artikelnummer	702Y230=150	702Y230=160	702Y230=180	702Y230=200
Durchmesser	150 mm	160 mm	180 mm	200 mm

17

Artikelnummer	702Y230=224	702Y230=250	702Y230=280	702Y230=300
Durchmesser	224 mm	250 mm	280 mm	300 mm

18

19

702F2=* Absaugschlauch

Artikelnummer	702F2=80	702F2=100	702F2=125	702F2=140	702F2=160
Ausführung	transparent, verstärkt durch fest eingegossene Stahldrahtspirale				
Material	Polyurethan				
Ø	80 mm	100 mm	125 mm	140 mm	160 mm
Gewicht netto	0.4 kg/m	0.48 kg/m	0.59 kg/m	0.66 kg/m	0.75 kg/m
Verwendung für	zum Anschluss der Maschinen an eine zentrale Absaugrohrleitung				

Artikelnummer	702F2=180	702F2=200	702F2=224	702F2=250	702F2=300
Ausführung	transparent, verstärkt durch fest eingegossene Stahldrahtspirale				
Material	Polyurethan				
Ø	180 mm	200 mm	224 mm	250 mm	300 mm
Gewicht netto	0.83 kg/m	0.92 kg/m	1.07 kg/m	1.25 kg/m	1.5 kg/m
Verwendung für	zum Anschluss der Maschinen an eine zentrale Absaugrohrleitung				

Bei der Bestellung bitte die Länge in Meter angeben.

702F5=* Schlauchschelle

Artikelnummer	702F5=1	702F5=2	702F5=3
Spannbereich	110 - 130 mm	90 - 110 mm	150 - 170 mm
Gewicht	0.06 kg	0.05 kg	0.08 kg

Artikelnummer	702F5=4	702F5=5	702F5=6
Spannbereich	130 - 150 mm	70 - 90 mm	170 - 190 mm
Gewicht	0.07 kg	0.04 kg	0.09 kg

627B8 Dichtungsband

Artikelnummer	627B8
Ausführung	selbstklebend
Abmessungen BxT	35 x 5 mm
Material	Schaumstoff
Länge	ca. 15 m
Gewicht	0.047 kg
Verwendung für	zur Abdichtung von Rohrverbindungen

702Y77 Bodenkehrloch

Artikelnummer	702Y77
Abmessungen BxTxH	300 x 180 x 195 mm
Material	Stahl
Anschlussstutzen-Ø	100 mm
Farbe	lichtgrau (RAL 7035)

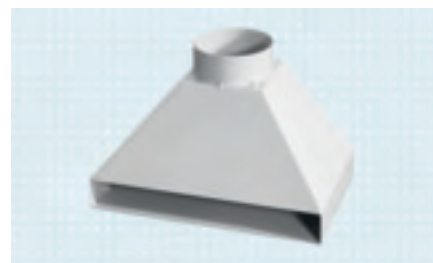

- 1
- 2
- 3
- 4
- 5
- 6
- 7
- 8
- 9
- 10
- 11
- 12
- 13
- 14
- 15
- 16
- 17
- 18
- 19

1 Bandsägemaschinen

2



3

4

5

6

7

8

9

701S5=G Bandsägemaschine, lichtgrau

Artikelnummer	701S5=G
Ausführung	2 Geschwindigkeiten, Anschlussstutzen für Absaugung (Ø 100 mm), Schnitthöhe bis 460 mm, schwere, geschlossene Stahlkonstruktion, besonders ruhiger Lauf, höchste Leistungsfähigkeit, Säge Tisch rechts und links bis auf 20° schwenkbar, Anschlag ist rechts und links des Sägebandes einsetzbar, Sägeband bis zur Schnittstelle vollkommen geschützt und durch 2 Türen leicht zugänglich, Sägebandführung über 3 zum Sägeband parallel liegende Räder
Elektrische Ausstattung	Motor mit Motorschutzschalter
Abmessungen BxTxH	1.300 x 760 x 2.350 mm
Sägetisch LxB	840 x 695 mm
Arbeitsplatzbedarf BxT	1.800 x 2.000 mm
Schnitthöhe	460 mm
Schnittbreite	680 mm
Bandgeschwindigkeit	839/1.678 m/min
Drehzahl	1.410/2.870 min ⁻¹
Sägebandlänge	min. 5.050 mm / max. 5.118 mm
Sägebandbreite	min. 10 mm / max. 35 mm
Elektroanschluss in V/Hz/kW	3 x 400 PE / 50 / 2,6/3,3
Gewicht netto	520 kg
Anschlusskabel	ca. 2 m mit CEE-Stecker 5 x 16 A und CEE-Steckdose 5 x 16 A
Farbe	lichtgrau (RAL 7035)
Lieferumfang	inklusive: 1 St. 708B4=5120 Sägeband für Holz 1 St. 708B6=5120 Sägeband für Kunststoff und Leichtmetall

10

11



12

13

14

15

16

17

18

19

701S30=1 Bandsägemaschine

Artikelnummer	701S30=1
Ausführung	geschlossene Stahlkonstruktion, das Sägeband läuft über zwei Rollen mit Gummibelag bis zur Schnittstelle vollkommen geschützt, durch zwei Türen ist es leicht zugänglich, Präzisions-Dreirollenführung oberhalb und unterhalb des Tisches, Sägetisch um 20° schwenkbar, Anschlag links und rechts des Sägebandes, 2 Anschluss-Stutzen für Absaugung (Ø 100 mm)
Elektrische Ausstattung	Motorschutzschalter, Schalter zur Freigabe der Motorbremse, Motorbremse
Abmessungen BxTxH	730 x 500 x 1.730 mm
Sägetisch LxB	500 x 400 mm
Arbeitsplatzbedarf BxT	2.000 x 1.200 mm
Schnitthöhe	225 mm
Schnittbreite	390 mm
Bandgeschwindigkeit	980 m/min
Sägebandlänge	3.160 mm
Sägebandbreite	25 mm
Elektroanschluss in V/Hz/kW	3x 400 N/PE / 50 / 1.1
Gewicht netto	120 kg
Anschlusskabel	ca. 2m mit 5 x 16 A CEE-Stecker und 5 x 16 A CEE-Steckdose
Zahnteilung	6 mm (4 ZpZ)
Farbe	lichtgrau (RAL 7035)
Verwendung für	für die Bearbeitung von Holz, Kunststoffen und NE-Metallen
Lieferumfang	inkl. 1x 708B8=3160 Sägeband für Holz

701S60 Bandsäge

Artikelnummer	701S60
Ausführung	Anschlussstutzen für Absaugung (Ø 120 mm), Schnitthöhe bis 410 mm, Laufreddurchmesser 500 mm, gusseiserner Säge Tisch, schwenkbar (links 5°, rechts 45°), Anschlag ist rechts und links des Sägebandes einsetzbar, Obertisch- und Untertisch-Präzisions-Bandsägeblattführungen, Aufnahme Tischverlängerung auf 3 Seiten, inkl. Befestigungsmaterial für Bodenverschraubung
Elektrische Ausstattung	Haupt- und Motorschutzschalter
Abmessungen BxTxH	790 x 570 x 1.995 mm
Sägetisch LxB	500 x 640 mm
Schnitthöhe	410 mm
Schnittbreite	max. 480 mm
Bandgeschwindigkeit	1.500 m/min
Drehzahl	2.840 min ⁻¹
Sägebandlänge	4.318 mm
Sägebandbreite	min. 6 / max. 25 mm
Farbe	Rahmen anthrazitgrau (RAL 7016) Blechteile fenstergrau (RAL 7040) Kleinteile maigrün (RAL 6017)
Elektroanschluss in V/Hz/kW	3 x 400 PE / 50 / 3,0
Anschlusskabel	ca. 5 m mit CEE-Stecker 5 x 16 A und CEE-Steckdose 5 x 16 A
Gewicht netto/brutto	200 / 230 kg
Verwendung für	Bearbeitung von Holz, Kunststoffen und NE-Metallen



1

2

3

4

5

6

7

8

9

10

11

12

13

14

15

16

17

18

19

1

2

3

4

5

6

7

8

9

10

11

12

13

14

15

16

17

18

19



701S3=G Universalbandsäge

Artikelnummer	701S3=G
Ausstattung	Hohe Präzision und Stabilität, 2 Schnittgeschwindigkeiten, stabiler Parallelanschlag, komfortable und genaue Winkelverstellung des Grauguss-Sägetisches über Softgriff und patentierte Zahnkranzführung, doppelte Präzisionsdreirollenführung für beste Schnittergebnisse (werkzeuglos einstellbar), Sichtfenster für Blattspannanzeige für schnelle Kontrolle der Blattspannung von außen, große Schnitthöhe mit Schnitthöhenanzeige, werkzeuglose Höhenverstellung des Sägeblattschutzes, werkzeugloses Türöffnen, Schutz durch Sicherheitsendschalter, große, ausgewuchtete Bandsägerollen, gummibelegt, Schneiden von Radien mit Kreisschneiteinrichtung (Zubehör), Bandschleifvorrichtung (Zubehör) zum Nachschleifen, externe Absaugung möglich (GS-staubgeprüft), Depot für die Anschläge am Sägegehäuse, für Drehstrom
Elektrische Ausstattung	Motorschutzschalter, Sicherheits-Endschalter, elektronische Motorbremse, ca. 2m Anschlusskabel mit CEE-Stecker 5x16 A und CEE-Steckdose 5x16A
Abmessungen BxTxH	834 x 639 x 1.900 mm
Arbeitshöhe	925 mm
Auflagefläche BxT	640 x 536 mm
Schnitthöhe	280 mm
Durchlassbreite	440 mm
Schnittgeschwindigkeit	408 / 965 m/min
Sägebandlänge	3.380 mm
Sägebandbreite	6-25 mm
Schalldruckpegel	84,6 dB (A)
Schallleistungspegel	75 dB (A)
Elektroanschluss in V/Hz/kW	3x 400 N/PE / 50 / 1,9
Anschlusskabel	ca. 2m mit CEE-Stecker 5x16 A und CEE-Steckdose 5x16A
Gewicht	133 kg
Verwendung für	Bearbeitung von Holz, Kunststoffen und NE-Metallen
Lieferumfang	inklusive A6 Universal-Bandsägeblatt, Parallelanschlag, Absaugstutzen (Ø 100mm)
Farbe Gehäuse	hellsilber

➤ Zubehör und Ersatzteile ab Seite 199.

701S2=GS Universal-Bandsägemaschine

Artikelnummer	701S2=GS
Ausführung	mit eingebauter 702S2 Sägeband-Schweißeinrichtung
Ausstattung	Bandgeschwindigkeit stufenlos einstellbar zur individuellen Anpassung an Materialart und -dicke, schwere, geschlossene Stahlkonstruktion, besonders ruhiger Lauf, höchste Leistungsfähigkeit durch Schmelzschnitt, Sägeband läuft über zwei auswechselbare Rollen mit aufvulkanisiertem Gummi, Sägeband bis zur Schnittstelle vollkommen geschützt, federnd aufgehängt und durch zwei Türen leicht zugänglich, Präzisions-Backenführung für 3–12 mm breite Sägebänder ober- und unterhalb des Sägebühnen, gusseiserner Sägebühnen, schwenkbar (links 15°, rechts 45°), Anschlag rechts und links des Sägeblattes einsetzbar
Elektrische Ausstattung	Haupt- und Motorschutzschalter
Abmessungen BxTxH	1.050 x 920 x 2.020 mm
Sägebühnen LxB	615 x 615 mm
Arbeitsplatzbedarf BxT	2.000 x 1.200 mm
Schnitthöhe	450 mm
Schnittbreite	405 mm
Bandgeschwindigkeit	12 - 2.500 m/min
Sägebandlänge	min. 3.450/ max. 3.640 mm
Sägebandbreite	min. 3/ max. 25 mm
Elektroanschluss in V/Hz/kW	3 x 400 N/PE / 50 / 1-1,5
Anschlusskabel	ca. 2 m mit CEE-Stecker 5 x 16 A und CEE-Steckdose 5 x 16 A
Gewicht netto/brutto	470/620 kg
Farbe	lichtgrau (RAL 7035)
Verwendung für	zur Bearbeitung von Holz, Kunststoffen und Metallen
Lieferumfang	inklusive: Kompass zur Ermittlung der richtigen Bandgeschwindigkeit, Tachometer zur Sägeband-Geschwindigkeitsanzeige, Luftkompressor zum Fortblasen der Späne, Leuchte, 1 St. 708B4=3550 Sägeband für Holzbearbeitung 1 St. 708B6=3550 Sägeband für Kunststoff und Leichtmetall 1 St. 708B5=3550 Sägeband für Stahl und V2A 1 Satz Service-Werkzeuge



Zubehör und Ersatzteile für Bandsägemaschinen

702S3 Präzisions-Rollenführung

Artikelnummer	702S3
VE	1 Satz = 2 Stück
für Maschinen	701S1, 701S2=* Universal-Bandsägemaschine
für Sägebandgeschwindigkeiten	über 150 m/min
für Sägebandbreiten	von 8-25 mm
Gewicht	8 kg



702S4 Anschlussstutzen

Artikelnummer	702S4
für Maschinen	701S1, 701S2=*, 701S6 Bandsägemaschine
Ø	100 mm
Gewicht	0.8 kg
Verwendung für	zum Anschluss der Maschinen an eine Späne-Absauganlage

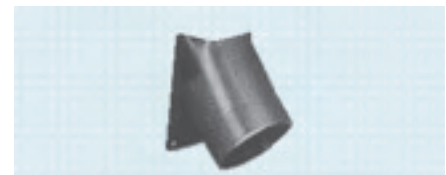

- 1
- 2
- 3
- 4
- 5
- 6
- 7
- 8
- 9
- 10
- 11
- 12
- 13
- 14
- 15
- 16
- 17
- 18
- 19

1



702S2 Sägeband-Schweißeinrichtung

Artikelnummer	702S2
für	701S1, 701S2=* Universal-Bandsägemaschine
Ausstattung	Schere zum rechtwinkligen Abschneiden, Schleifmotor zum Entfernen der Schweißkruste, Banddickenmesser
Verwendung für	zum Einbau in den Maschinenkörper der Bandsäge, Schweißen der Sägebänder bis 16 mm Breite

2

3

4

5



708B4=* Sägeband für Holz

6

7

Artikelnummer	708B4=2240	708B4=3380	708B4=3550	708B4=3750	708B4=4318	708B4=4400	708B4=5120
Ausführung	fertig gelötet, geschränkt und geschärft						
Material	Original Schwedenstahl						
für Maschinen	701S4	701S3	701S2	701S1	701S60	701S6	701S5
Länge	2.240 mm	3.380 mm	3.550 mm	3.750 mm	4.318 mm	4.400 mm	5.120 mm
Breite	15 mm		20 mm				
Dicke	0,5 mm						
Zahnteilung	6 mm (4 ZpZ)						
Gewicht	0,16 kg	0,17 kg	0,25 kg	0,265 kg		0,31 kg	0,36 kg

8

9

10

11

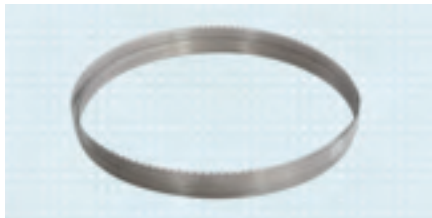

708B4=* Sägeband für Holz

12

13

14

15

Artikelnummer	708B4=15	708B4=20	708B4=4318
VE	50m-Rolle		
Ausführung	fertig gelötet, geschränkt und geschärft		
Material	Original Schwedenstahl		
für Maschinen	701S3/ 701S4	701S1/ 701S2/ 701S5/ 701S6	701S60
Breite	15 mm	20 mm	
Zahnteilung	6 mm (4 ZpZ)		
Gewicht	2.5 kg	3.5 kg	

16

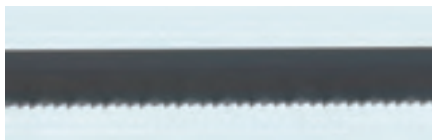

708B5=* Sägeband für V2A-Stahl

17

18

19

Artikelnummer	708B5=3380	708B5=3550	708B5=4318	708B5=4400	708B5=5120
Ausführung	fertig geschweißt				
Material	original schwedischer Sonderstahl				
für Maschinen	701S3	701S2	701S60	701S6	701S5
Länge	3380 mm	3550 mm	4318 mm	4400 mm	5120 mm
Breite	8 mm		16 mm		
Dicke	0.65 mm				
Zahnteilung	18 ZpZ (für Nirobleche 2-10 mm stark)				
Gewicht	0,135 kg	0,14 kg		0,18 kg	0,21 kg
Verwendung für	V2A und andere Stähle, für Nirobleche 2-10 mm stark				

708B5=8 Sägeband für V2A-Stahl

Artikelnummer	708B5=8
VE	30-m-Rolle
Ausführung	fertig geschweißt
Material	original schwedischer Sonderstahl
für Maschinen	701S2/ 701S3
Breite	8 mm
Zahnteilung	18 ZpZ (für Nirobleche 2-10 mm stark)
Verwendung für	V2A und andere Stähle, für Nirobleche 2-10 mm stark
Gewicht VE	1,2 kg



708B6=* Sägeband für Kunststoff und Leichtmetall

Artikelnummer	708B6=2240	708B6=3380	708B6=3550	708B6=3750	708B6=4318	708B6=4400	708B6=5120
Ausführung	fertig geschweißt						
Material	Original Schwedenstahl						
für Maschinen	701S4	701S3	701S2	701S1	701S60	701S6	701S5
Länge	2.240 mm	3.380 mm	3.550 mm	3.750 mm	4.318 mm	4.400 mm	5.120 mm
Dicke	0,65 mm						
Breite	8 mm				16 mm		
Zahnteilung	10 ZpZ (für Platten 2-10 mm stark)						
Gewicht	0,09 kg	0,135 kg	0,14 kg	0,15 kg		0,175 kg	0,21 kg
Verwendung für	Kunststoff und Leichtmetall, für 2-10 mm starke Platten						



708B6=8 Sägeband für Kunststoff und Leichtmetall

Artikelnummer	708B6=8
VE	30-m-Rolle
Ausführung	fertig geschweißt
Material	Original Schwedenstahl
für Maschinen	701S1/ 701S2/ 701S3/ 701S4
Breite	8 mm
Dicke	0,65 mm
Zahnteilung	10 ZpZ (für Platten 2-10 mm stark)
Verwendung für	Kunststoff und Leichtmetall, für 2-10 mm starke Platten
Gewicht VE	1,2 kg



708B7=3550 Schmelz-Sägeband für Stahl

Artikelnummer	708B7=3550
Ausführung	fertig geschweißt
Material	legierter Werkzeugstahl
für Maschinen	701S2 Universal-Bandsägemaschine
Länge	3.550 mm
Breite	10 mm
Dicke	0,65 mm
Zahnteilung	14 ZpZ (für Materialdicke 2-6 mm)
Gewicht	0,18 kg
Verwendung für	Stahl, für Materialdicke 2-6 mm



- 1
- 2
- 3
- 4
- 5
- 6
- 7
- 8
- 9
- 10
- 11
- 12
- 13
- 14
- 15
- 16
- 17
- 18
- 19

1



708B7=10 Schmelz-Sägeband

Artikelnummer	708B7=10
VE	30-m-Rolle
Ausführung	fertig geschweißt
Material	legierter Werkzeugstahl
für Maschinen	701S2 Universal-Bandsägemaschine
Breite	10 mm
Zahnteilung	14 ZpZ (für Materialdicke 2-6 mm)
Verwendung für	Stahl
Gewicht VE	1,5 kg

- Die Schnittleistung wird beim Schmelzschnitt auf Grund der hohen Sägebandgeschwindigkeit wesentlich erhöht.
- Rollenware in anderen Abmessungen sowie fertig geschweißte Sägebänder sind auf Anfrage lieferbar.

2

3

4

5

6



Praxisempfehlung:

Für Schmelzschnitte ist je nach Materialart und Materialdicke eine Schnittgeschwindigkeit von 1.800-3.000 m/min notwendig. Beispiele:

- 1) Stahl, Materialstärke 2-6 mm, Schnittgeschwindigkeit ca. 1.800 m/min
- 2) legierter Stahl, Materialstärke 2-6 mm, Schnittgeschwindigkeit ca. 2.500 m/min

7

8

9



708B8=3160 Sägeband für Holz

Artikelnummer	708B8=3160
für Maschinen	701S30=1 / 701S30=2-USA
Länge	3160 mm
Breite	25 mm
Dicke	0.5 mm
Zahnteilung	4 ZpZ
Verwendung für	Holz

10

11

12

13



708B9=3160 Sägeband für Nichteisenmetalle und Rohre

Artikelnummer	708B9=3160
für Maschinen	701S30=1 / 701S30=2-USA
Länge	3160 mm
Breite	6 mm
Dicke	0.5 mm
Zahnteilung	14 ZpZ
Verwendung für	Nichteisenmetalle und Rohre

14

15

16



708B10=3160 Sägeband für Kunststoff und Leichtmetall

Artikelnummer	708B10=3160
für Maschinen	701S30=1 / 701S30=2-USA
Länge	3160 mm
Breite	20 mm
Dicke	0.5 mm
Zahnteilung	6 ZpZ

17

18

19

Bohrmaschinen

701B6=EG Tisch-Bohrmaschine

Artikelnummer	701B6=EG
Ausstattung	Drehzahl stufenlos verstellbar, nutzbare Tischfläche 300 x 250mm, Bedienpanel mit Display und zentralen Drehknopf, Wahl der Betriebsart: Bohren und Gewindeschneiden, Bohrtiefen- und Drehzahlanzeige, Energiesparmodus
Elektrische Ausstattung	EIN/AUS-Schlagtaster, stufenlose elektronische Drehzahlreglung mit Frequenzumrichter, Spindelstop, LED Beleuchtung
Abmessungen BxTxH	420 x 450 x 860 mm
Bohrleistung in Stahl	15 mm
Spindel	B16; DIN 238
Bohrtiefe	60 mm
Ausladung	225 mm
Säulendurchmesser	60 mm
Abstand Spindel/Tisch	0 - 300 / 360 mm
Spindeldrehzahl	40 - 4.000 min ⁻¹
Elektroanschluss in V/Hz/kW	1 x 230 N/PE / 50 / 0,54
Gewicht netto	62 kg
Anschlusskabel	1,2m Anschlusskabel mit Schuko-Stecker
Farbe	mausgrau (RAL 7005)
Lieferumfang	inkl. Schnellspann-Bohrfutter
Gewindeschneiden	max. M8



701B6=STG Tisch-Bohrmaschine

Artikelnummer	701B6=STG
Ausstattung	Drehzahl stufenlos verstellbar, Stufenwechsel erfolgt über Riemenumlegung (Schnellspannsystem), nutzbare Tischfläche 240x300 mm, höhenverstellbarer Tisch, schnell verstellbarer Bohrtiefenanschlag, Bohrtiefenanzeige durch Skala
Elektrische Ausstattung	Not-AUS-Schalter und Unterspannungsauslöser
Dauer-/Normalbohrleistung	15/18 mm
Spindel	MK 2
Bohrtiefe	95 mm
Ausladung	200 mm
Säulendurchmesser	70 mm
Abstand Spindel/Tisch	0 - 350 mm
Spindeldrehzahl	Stufe 1: 100 - 1.200 min ⁻¹ Stufe 2: 350 - 4.200 min ⁻¹
Elektroanschluss in V/Hz/kW	3 x 400 N/PE / 50 / 0,75
Gewicht netto	75 kg
Anschlusskabel	2 m mit CEE-Stecker 5 x 16 A und CEE-Steckdose 5 x 16 A
Farbe	lichtgrau (RAL 7035)
Lieferumfang	inkl. Schnellspannbohrfutter und Morsekegel



1

2

3

4

5

6

7

8

9

10

11

12

13

14

15

16

17

18

19

1



701B7=STG Säulen-Bohrmaschine

Artikelnummer	701B7=STG
Ausstattung	Drehzahl stufenlos verstellbar, nutzbare Tischfläche 340x280 mm, Tischfläche über Zahnstange höhenverstellbar, Bohrtiefenanschlag durch verstellbaren Anschlagring, Bohrtiefenanzeige durch Skala
Elektrische Ausstattung	Motorschutzschalter mit Unterspannungsauslöser, Not-AUS-Schalter, Hand-Wendeswitcher für Rechts-Linkslauf
Dauer-/Normalbohrleistung	18/23 mm
Spindel	MK2
Bohrtiefe	100 mm
Ausladung	240 mm
Säulendurchmesser	82 mm
Abstand Spindel/Tisch	160 - 880 mm
Spindeldrehzahl	250 - 4.000 min ⁻¹
Elektroanschluss in V/Hz/kW	3 x 400 N/PE / 50 / 0,8
Anschlusskabel	2 m mit CEE-Stecker 5 x 16 A und CEE-Steckdose 5 x 16 A
Gewicht netto/brutto	205/255 kg
Farbe	lichtgrau (RAL 7035)
Lieferumfang	ohne Bohrfutter, ohne Morsekegel

2

3

4

5

6

7

8



701B3=STG Säulen-Bohrmaschine

Artikelnummer	701B3=STG
Ausstattung	Drehzahl stufenlos verstellbar, nutzbare Tischfläche 340x280 mm, Tischfläche über Zahnstange höhenverstellbar, digitale Bohrtiefenanzeige, Bohrtiefenanschlag durch verstellbaren Anschlagring, digitale Drehzahlanzeige
Elektrische Ausstattung	Motorschutzschalter mit Unterspannungsauslöser, Not-AUS-Schalter, Hand-Wendeswitcher für Rechts-Linkslauf und LED Beleuchtung
Dauer-/Normalbohrleistung	18/23 mm
Spindel	MK 2
Bohrtiefe	100 mm
Ausladung	240 mm
Säulendurchmesser	82 mm
Abstand Spindel/Tisch	160 - 880 mm
Spindeldrehzahl	250 - 4.000 min ⁻¹
Elektroanschluss in V/Hz/kW	3 x 400 N/PE / 50 / 0,8
Anschlusskabel	2 m mit CEE-Stecker 5 x 16 A und CEE-Steckdose 5 x 16 A
Gewicht netto/brutto	205/255 kg
Farbe	lichtgrau (RAL 7035)
Lieferumfang	ohne Bohrfutter, ohne Morsekegel

9

10

11

12

13

14

15

16

17

18

19

701B3=NG Säulen-Bohrmaschine

Artikelnummer	701B3=NG
Ausstattung	10 Spindeldrehzahlen, nutzbare Tischfläche 240x300 mm, Drehzahl- und Bohrtiefenanzeige über Skala, Bohrtiefenanschlag durch schnell verstellbaren Anschlagring, Tischhöhenverstellung über Zahnstange, transparente Schutzhaube
Elektrische Ausstattung	Motorschutzschalter mit Unterspannungsauslöser, Not-AUS-Schalter
Dauer-/Normalbohrleistung	18/23 mm
Spindel	MK 2
Bohrtiefe	95 mm
Ausladung	200 mm
Säulendurchmesser	70 mm
Abstand Spindel/Tisch	90 - 740 mm
Spindeldrehzahl	10-stufig: 200, 350, 400, 600, 700, 1.050, 1.200, 1.800, 2.100, 3.600 min ⁻¹
Elektroanschluss in V/Hz/kW	3 x 400 N/PE / 50 / 0,75
Anschlusskabel	2 m mit CEE-Stecker 5 x 16 A und CEE-Steckdose 5 x 16 A
Gewicht	140 kg
Farbe	lichtgrau (RAL 7035)
Lieferumfang	ohne Bohrfutter, ohne Morsekegel



701B9=STG Säulen-Bohrmaschine

Artikelnummer	701B9=STG
Ausstattung	Drehzahl stufenlos verstellbar, nutzbare Tischfläche 420x340 mm, Tischfläche über Zahnstange höhenverstellbar, Bohrtiefenanzeige durch Millimeterskala, Bohrtiefenanschlag durch verstellbaren Anschlagring
Elektrische Ausstattung	Motorschutzschalter mit Unterspannungsauslöser, Not-AUS-Schalter, Handwendeschalter für Rechts-Linkslauf, LED Beleuchtung
Dauer-/Normalbohrleistung	25/30 mm
Spindel	MK 3
Bohrtiefe	125 mm
Ausladung	260 mm
Säulendurchmesser	110 mm
Abstand Spindel/Tisch	240 - 790 mm
Spindeldrehzahl	1. Stufe 125 - 2.000 min ⁻¹ 2. Stufe 250 - 4.000 min ⁻¹ Der Stufenwechsel erfolgt über Riemenumlegung
Elektroanschluss in V/Hz/kW	3 x 400 N/PE / 50 / 1,45
Anschlusskabel	2 m mit CEE-Stecker 5 x 16 A und CEE-Steckdose 5 x 16 A
Gewicht netto/brutto	275/325 kg
Farbe	lichtgrau (RAL 7035)
Lieferumfang	inklusive 702B6 Reduzierhülse MK3/MK2, ohne Bohrfutter, ohne Morsekegel



1

2

3

4

5

6

7

8

9

10

11

12

13

14

15

16

17

18

19

1 Zubehör für Bohrmaschinen

2



702B3=B16/MK2 Morsekegel

Artikelnummer	702B3=B16/MK2
für	702B1=1-13 Zahnkranz-Bohrfutter, 702B2=1-13 Schnellspann-Bohrfutter
Ausstattung	Morsekegel MK2, Aufnahme B16
Aufnahme	B16
Gewicht	0.165 kg

4

5



702B1=1-13 Zahnkranz-Bohrfutter

Artikelnummer	702B1=1-13
Ausstattung	mit Bohrfutterschlüssel
für Maschinen	701B3=*, 701B6=*, 701B7=*, 701B9=* Bohrmaschinen
Spannbereich	1-13 mm
Aufnahme	B16
Gewicht	0.74 kg

6

7

8



702B2=1-13 Schnellspann-Bohrfutter

Artikelnummer	702B2=1-13
für Maschinen	701B3=*, 701B6=*, 701B7=*, 701B9=* Bohrmaschinen
Spannbereich	1-13 mm
Aufnahme	B16
Gewicht	0.8 kg

9

10

11



702B3=B18/MK2 Morsekegel

Artikelnummer	702B3=B18/MK2
für	702B2=3-16 Schnellspann-Bohrfutter
Ausstattung	Morsekegel MK2, Aufnahme B18
Aufnahme	B18
Gewicht	0.18 kg

12

13

14



702B2=3-16 Schnellspann-Bohrfutter

Artikelnummer	702B2=3-16
für Maschinen	701B3=*, 701B6=*, 701B7=*, 701B9=* Bohrmaschinen
Spannbereich	3-16 mm
Aufnahme	B18
Gewicht	1.07 kg

15

16

17



702B6 Reduzierhülse MK3/MK2

Artikelnummer	702B6
für	701B9=STG Säulen-Bohrmaschine
Gewicht	0.17 kg

18

19

702B4 Bohrarm

Artikelnummer	702B4
Ausladung	420 mm
Gewicht	2 kg
Verwendung für	zum Aufsetzen auf den Bohrtisch



1

2

3

704M1=* Maschinen-Schraubstock

Artikelnummer	704M1=100	704M1=120
Ausführung	passend für Tisch- und Säulen-Bohrmaschinen, mit Prismenbacken	
Backenbreite	100 mm	120 mm
Gewicht	4,3 kg	7 kg



4

5

6

Schneidegeräte und Zubehör

756L8=* Universalschneidemaschine, elektrisch

Artikelnummer	756L8=110	756L8=220
Ausführung	mit langen Arm, Spaltbreite max. 30 mm	
Elektrische Ausstattung	Elektroantrieb mit Fußschalter	
Vorschubgeschwindigkeit	3 m/min	
Schnittbreite	max. 250 mm	
Elektroanschluss in V/Hz/kW	1 x 110 N/PE / 50-60 / 0,08	1 x 230 N/PE / 50-60 / 0,08
Anschlusskabel	2 m mit Schuko-Stecker	
Gewicht	28 kg	
Verwendung für	zum (Kurven-)Schneiden von Kunststoffplatten, zum Schneiden von Leder	
Lieferumfang	inklusive 633F17 Nähmaschinenöl	

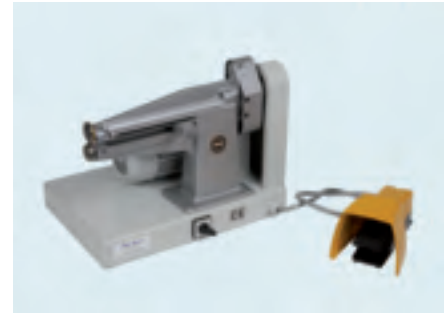

7

8

9

10

11

Ersatzteil für 756L8 Universalschneidemaschine, elektrisch

756Y34 Ersatzmesser

Artikelnummer	756Y34
für	756L3 Lederschärf- und beschneidmaschine 756L8=* Universalschneidemaschine, elektrisch
Gewicht	0.02 kg



12

13

14

15

16

17

18

19

1

2

3

4

5

6

7

8

9

10

11

12

13

14

15

16

17

18

19



1
2
3
4
5
6
7
8
9
10
11
12
13
14
15
16
17
18
19

Maschinen zur Metallbearbeitung

In der Orthopädischen Werkstatt werden verschiedene Metalle bearbeitet. Neben dem Schleifen gehören Bohren und Schweißen zu den häufigsten Tätigkeiten. Die entsprechenden Absauganlagen samt Zubehör zum Absaugen der gesundheitsgefährdenden Metallstäube und des Schweißrauches finden Sie in diesem Kapitel. Bei der Absaugung von Aluminium- oder Magnesiumstäuben muss eine spezielle Metallstaub-Absauganlage (ein so genannter Nassabscheider) eingesetzt werden. Bei Bedarf beraten wir Sie gern.

Handhebel-Blechscherer und Zubehör	210
Schleifmaschinen und Zubehör	210
Zubehör für Schweißarbeiten	216

1

Handhebel-Blechscherer und Zubehör

2



719B6 Handhebel-Blechscherer

Artikelnummer	719B6
Ausstattung	Korpus aus Stahl, 1 Messer für Bleche, 1 Messer für Rundstahl
Gewicht netto	19 kg
Messerlänge	180 mm
Handhebellänge	990 mm
Gewicht	24.5 kg
Verwendung für	Stahlblech bis 6 mm Stärke, Schneidleistung Flachstahl bis 70x7 mm und Rundstahl bis 13 mm Durchmesser

3

4

5

6

Zubehör für 719B6 Handhebel-Blechscherer

7



719Y40 Untergestell

Artikelnummer	719Y40
für	Untergestell für 719B6 Handhebel-Blechscherer
Ausführung	Stahlkonstruktion
Material	Stahl
Höhe	670 mm
Farbe	lichtgrau (RAL 7035)

8

9

10

11



719Y2=5 / 719Y2=6 Ersatzmesser-Satz (Ober- und Untermesser)

Kennzeichen	719Y2=5	719Y2=6
für	719B5 Handhebel-Blechscherer (alte Ausführung)	719B6 Handhebel-Blechscherer
Messerlänge	160 mm	200 mm
Gewicht	0.9 kg	2.1 kg
Verwendung für	zum Schneiden von Blechen	

12

13

14



719Y3=5 / 719Y3=6 Ersatzmesser

Kennzeichen	719Y3=5	719Y3=6
für	719B5 Handhebel-Blechscherer (alte Ausführung)	719B6 Handhebel-Blechscherer
Gewicht	0.1 kg	
Verwendung für	zum Schneiden von Rundstahl	

15

16

17

18

19

Schleifmaschinen und Zubehör

701F5 Ottobock Tischschleifmaschine

Artikelnummer	701F5
Ausstattung	Metallsockel mit Motor, eingebaute Staubabsaugung, Gewintheadapter 5/8" für Werkzeugaufnahme, klapp- und abnehmbare Metallschutzhaube mit Plexiglasscheibe, Schmutzauffangwanne, Spezial-Sechskant-Schlüssel, Staubsack 702F67
Abmessungen BxTxH	530 x 300 x 340 mm
Drehzahl	2.800 min ⁻¹
Elektroanschluss in V/Hz/kW	1 x 230 N/PE / 50 / 1,1
Anschlusskabel	2 m mit Schuko-Stecker
Gewicht	18 kg
Farbe	lichtgrau (RAL 7035)



Zubehör für 701F5 Ottobock Tischschleifmaschine

798Z4=* Gewindestück

Artikelnummer	798Z4=5/8"	798Z4=M16
für	701F5 Ottobock Tischschleifmaschine	
Ausstattung	mit Bajonett-Anschluss	
Gewinde	5/8"	M16
Gewicht	0.22 kg	



702F67 Staubsack

Artikelnummer	702F67
für	701F5 Ottobock Tischschleifmaschine
Ausführung	Einwegstaubsack
Gewicht	0.08 kg



701F50=* Schleifmaschine

Artikelnummer	701F50=400	701F50=230
Ausstattung	Schleifmaschine auf Säule, Bajonettanschluss, 702L112=5/8 Ersatzbajonett 5/8" für Werkzeugaufnahme, vertikal schwenkbare Fräswelle, 758Y271 Werkzeughalter	
Abmessungen BxTxH	400 x 250 x 1.350 mm	
Material	Stahl	
Drehzahl	2.800 U/min	stufenlos: 0 - 2.800 U/min
Elektroanschluss in V/Hz/kW	3x 400/ 50/ 1,1	1x 230/ 50-60/ 1,1
Gewicht	45 kg	47 kg
Farbe	lichtgrau (RAL 7035)	
Lieferumfang	exkl. 702F771 Absaugarm und 702F2=100 Absaugschlauch (Durchmesser 100mm, Länge 1m)	



1

2

3

4

5

6

7

8

9

10

11

12

13

14

15

16

17

18

19

1

Zubehör für 701F50=* Schleifmaschine

2



702L112=* Ersatzbajonett

Artikelnummer	702L112=M16	702L112=5/8
Ausführung	Gewinde M16	Gewinde 5/8"
für Maschinen	701F50=230 und 701F50=400 Schleifmaschine	
Länge	100 mm	

4

5



702F771 Absaugarm

Artikelnummer	702F771
Abmessungen BxTxH	610 x 200 x 510 mm
Volumenstrom	empfohlen: 550 m³/h
Durchmesser	100 mm
für Maschinen	701F50=230 und 701F50=400 Schleifmaschine
Gewicht	5.5 kg
Farbe	lichtgrau (RAL 7035)
Lieferumfang	ohne 702F2=100 Absaugschlauch

6

7

8

9



702F2=100 Absaugschlauch

Artikelnummer	702F2=100
Ausführung	transparent, verstärkt durch fest eingegossene Stahldrahtspirale
Material	Polyurethan
Ø	100 mm
Gewicht netto	0.48 kg/m
Verwendung für	zum Anschluss der Maschinen an eine zentrale Absaugrohrleitung

• Bei der Bestellung bitte die Länge in Meter angeben.

10

11

12

13

14

15

16

17

18

19



758Y271 Werkzeughalter

Artikelnummer	758Y271
Abmessungen BxTxH	590 x 155 x 55 mm
Material	Stahl
für Maschinen	701F50=230 und 701F50=400 Schleifmaschine
Gewicht	3.5 kg
Farbe	lichtgrau (RAL 7035)

701P50, 701P50=T Doppel-Schleifmaschine

Artikelnummer	701P50	701P50=T
Ausführung	Standausführung	Tischausführung
Ausstattung	Anschluss für 2 Korund-Schleifscheiben mit unterschiedlicher Körnung, Schutzhaube, Werkzeugauflagen	
Abmessungen BxTxH	650 x 390 x 1.200 mm	650 x 390 x 390 mm
Bandgeschwindigkeit	37-44 m/s	
Schleifscheiben-Ø	250 mm	
Drehzahl	2.800 - 3.400 U/min	
Schalldruckpegel	65 dB (A)	
Elektroanschluss in V/Hz/kW	3x 400/ 50-60/ 1,5	
Gewicht	55 kg	41 kg
Farbe	lichtgrau (RAL 7035)	



Zubehör für 701P50 Doppel-Schleifmaschine

702P50=* Schleifscheibe

Artikelnummer	702P50=36	702P50=80
für Maschinen	701P50 Doppel-Schleifmaschine	
ØxBxBohrung	250 x 30 x 20 mm	
Korn	36	80



701P11=* Doppel-Schleifmaschine

Artikelnummer	701P11=T17G	701P11=T20G	701P11=T30G
Ausführung	Tischausführung		
Ausstattung	2 Korund-Schleifscheiben mit unterschiedlicher Körnung, Schutzhaube, Werkzeugauflagen		
Schleifscheiben-Ø	175 mm	200 mm	300 mm
Drehzahl	3.000 min ⁻¹		
Elektroanschluss in V/Hz	3 x 400 PE, 50		
Leistung	0,37 kW	0,55 kW	1,5 kW
Anschlusskabel	3 m mit CEE-Stecker 5 x 16 A und CEE-Steckdose 5 x 16 A		
Gewicht	15 kg	18 kg	90 kg
Farbe	lichtgrau (RAL 7035)		



1



701P11=* Doppel-Schleifmaschine

Artikelnummer	701P11=ST17G	701P11=ST20G	701P11=ST30G
Ausführung	Standausführung		
Ausstattung	2 Korund-Schleifscheiben mit unterschiedlicher Körnung, Schutzhaube, Werkzeugauflagen		
Höhe	960 mm		920 mm
Schleifscheiben-Ø	175 mm	200 mm	300 mm
Drehzahl	3.000 min ⁻¹		
Elektroanschluss in V/Hz	3 x 400 PE, 50		
Leistung	0,37 kW	0,55 kW	1,5 kW
Anschlusskabel	3 m mit CEE-Stecker 5 x 16 A und CEE-Steckdose 5 x 16 A		
Gewicht	45 kg	48 kg	134 kg
Farbe	lichtgrau (RAL 7035)		

2

3

4

5

6

7

Zubehör für 701P11=* Doppel-Schleifmaschinen

8



702P16=* Funkenschutz

Artikelnummer	702P16=A	702P16=B
VE	1 Stück	
Ausführung	Glasscheibe mit Befestigungsarm	
für Maschinen	701P11=T17G, 701P11=ST17G, 701P11=T20G, 701P11=ST20G	701P11=T30G, 701P11=ST30G
Ø	190 mm	230 mm
Gewicht	0.85 kg	1.2 kg

ⓘ Es werden 2 Stück pro Maschine benötigt.

11

12



702P17 Handabrichter

Artikelnummer	702P17
Rollen-Ø	30 mm
Rollenbreite	11 mm
Gewicht	1 kg
Verwendung für	Schleifscheiben-Ø 100 - 400 mm

13

14

15

16

17

18

19

702P11=* Schleifscheibe

Artikelnummer	702P11=36/P17	702P11=60/M17	702P11=36/P20	702P11=60/L-M20
Material	Normalkorund			
für Maschinen	701P11=T17G, 701P11=ST17G		701P11=T20G, 701P11=ST20G	
ØxBxBohrung	175 x 25 x 50,8 mm		200 x 32 x 50,8 mm	
Korn	grob	fein	grob	fein
Gewicht	0,8 kg		2,3 kg	

Artikelnummer	702P11=24/P30	702P11=60/M30
Material	Normalkorund	
für Maschinen	701P11=T30G, 701P11=ST30G, 701P13=G	
ØxBxBohrung	300 x 40 x 76,2 mm	
Korn	grob	fein
Gewicht	5,8 kg	



701P14=G Kombinierte Bandschleif- und Poliermaschine

Artikelnummer	701P14=G
Ausführung	Ständerausführung
Ausstattung	Links: Polierscheibe Ø 300 mm, Schutzhaube, Absaugstutzen-Ø 127 mm Rechts: Gummikontaktscheibe Ø 250 mm, Bandspannarm mit geschlossener Schutzhaube, Absaugstutzen-Außen-Ø 88 mm
Abmessungen BxTxH	890 x 750 x 2.220 mm
Schleifbandbreite	50 mm
Schleifbandlänge	2.500 mm
Schleifbandgeschwindigkeit	37 m/s
Drehzahl	3.000 min ⁻¹
Elektroanschluss in V/Hz/kW	3 x 400 PE / 50 / 2,5
Anschlusskabel	2,5 m mit CEE-Stecker 5 x 16 A und CEE-Steckdose 5 x 16 A
Gewicht netto/brutto	170/285 kg
Farbe	lichtgrau (RAL 7035)
Lieferumfang	inklusive: 1 St. 702P13=30 Polierscheibe 3 St. 649G14=250x120 Schleifbänder, LxB 2500x50 mm, Korn 120



☉ Maschinen in anderen Kombinationen sind auf Anfrage lieferbar.

Zubehör und Ersatzteile für Bandschleifmaschinen (alte Ausführungen)

702P12=* Gummikontaktscheibe, gerillt

Artikelnummer	702P12=250	702P12=450
für	701P12=30G/ 701P14=G	701P13=G
Ø	250 mm	450 mm
Breite	50 mm	
Gewicht	2,1 kg	6,8 kg



1



649G14=* Schleifband

Artikelnummer	649G14=250X60	649G14=250X120	649G14=250X180
für	701P12=30G Doppel-Bandschleifmaschine, 701P14=G Kombinierte Bandschleif- und Poliermaschine, 701P30=* Kombinierte Plan- und Bandschleifmaschine		
Länge	2.500 mm		
Breite	50 mm		
Korn	60	120	180
Gewicht	0.16 kg		
Verwendung für	Holz- und Kunststoffbearbeitung		

2

3

4

5

6

7

Artikelnummer	649G14=300X60	649G14=300X120	649G14=300X180
für	701P12=30G Doppel-Bandschleifmaschine, 701P14=G Kombinierte Bandschleif- und Poliermaschine, 701P30=* Kombinierte Plan- und Bandschleifmaschine		
Länge	3.000 mm		
Breite	50 mm		
Korn	60	120	180
Gewicht	0.19 kg		
Verwendung für	Holz- und Kunststoffbearbeitung		

8



702P13=30 Polierscheibe (Schwabbelscheibe)

Artikelnummer	702P13=30
für Maschinen	701P14=G Kombinierte Bandschleif- und Poliermaschine
ØxBxBohrung	300 x 50 x 30 mm
Gewicht	2 kg

9

10

Geräte für Schweißarbeiten

11



756S2 Elektro-Schweißgerät

Artikelnummer	756S2
Ausstattung	Tragbarer primärgetakteter Schweißgleichrichter in Inverterbauweise, 3 m Massekabel, 16 mm² mit Stecker (SKM 25) und Masseklemme, 4 m Elektrodenhandkabel, 16 mm² mit Stecker (SKM 25) und Elektrodenhalter 200A, Netzkabel mit Schukostecker für den Anschluss an Wechselstrom, Schutzart IP 23
Abmessungen BxTxH	110 x 315 x 199 mm
Elektroanschluss in V/Hz	1 x 230 N/PE / 50-60
Netzabsicherung	(träge) 16 A
Schweißstrombereich	10 - 140 A
Elektrodenstärke-Ø	1,5 - 3,2 mm
Anschlussleistung bei 100 % ED	3,6 kVA
Gewicht	4,7 kg
Verwendung für	zum Elektrohand-Schweißen mit Gleichstrom

12

13

14

15

16

17

18

19

Zubehör und Ersatzteile für Schweißarbeiten

756S5 Schweißstisch

Artikelnummer	756S5
Ausstattung	Ablage-Zwischenplatte, Flachstahlrost, Stahlblecheinsatz, herausnehmbare Schamotteplatte, Richtplatte
Abmessungen BxTxH	900 x 600 x 800 mm
Material	Stahlrohr-Winkeleisen-Konstruktion
Gewicht	ca. 83 kg
Farbe	grau (RAL 7011)



705S1 Pickhammer (Elektroschweißer-Hammer)

Artikelnummer	705S1
Ausstattung	mit Stiel
Gewicht	0.33 kg



756Y7 Elektroschweißer-Schutzschild

Artikelnummer	756Y7
Ausstattung	Athermal-Gläser (Schutzklasse 9A DIN) und farblose Vorsatzgläser (auswechselbar), mit Handgriff
Material	Synthetikfaser
Gewicht	0.39 kg
Hinweise	Ersatzteile: 756Z2=1 farbloses Vorsatzglas 756Z2=2 Athermal-Glas (Schutzklasse 9A DIN)



756Y14 Schweißer-Schürze

Artikelnummer	756Y14
Ausstattung	2 verstellbare Riemen
Abmessung BxH	ca. 800 x 1.000 mm
Material	Chromspaltleder
Gewicht	1.2 kg



760R1 Schweißrauch-Absaugarm

Artikelnummer	760R1
Ausstattung	Innenliegende Aluminium-Profilkonstruktion mit 3 Gelenken, 360° drehbarer Alu-Flansch, PVC-Schlauch DN 160, Absaughaube (Polycarbonat), temperaturbeständig bis 90 °C
Arbeitsbereich	2 m
Gewicht	11 kg
Verwendung für	Standardarbeitsplätze, Arbeitstische, Maschinen



1

2

3

4

5

6

7

8

9

10

11

12

13

14

15

16

17

18

19

1 Zubehör für 760R1 Schweißrauch-Absaugarm



760E1 Ventilator

Artikelnummer	760E1
für	760R1 Absaugarm
Ausstattung	ohne Wandkonsole
Anschlussstutzen-Ø	160 mm
Luftmenge	1.900 m³/h
Elektroanschluss in V/Hz/kW	3 x 400 PE / 50 / 0,75
Gewicht	15 kg

5 Zubehör für 760E1 Ventilator



625F8=* Motorschutzschalter

Artikelnummer	625F8=2.4A	625F8=4A
für	760E1 Ventilator	
Ausführung	2,4 Ampere	4 Ampere
für Spannung	3 x 400 V, 50 Hz	3 x 230 V, 50 Hz
Gewicht	0.26 kg	



625Z3=2 Motorschutzschaltergehäuse

Artikelnummer	625Z3=2
für	625F8=* Motorschutzschalter
Gewicht	0.25 kg



760B1 Wandkonsole

Artikelnummer	760B1
Gewicht	1 kg
Verwendung für	direkte Wandmontage von 760E1 Ventilator und 760R1 Absaugarm



701Z700 Metallstaub-Absauganlage

Artikelnummer	701Z700
Ausstattung	Späne-Auffangbehälter, reinigbarer Filter
Abmessungen BxTxH	550 x 550 x 1.120 mm
Nennvolumenstrom	max. 1.200 m³/h
Schalldruckpegel	70 dB (A)
Elektroanschluss in V/Hz/kW	3x 400/ 50/ 1,1
Gewicht	65 kg
Farbe	grau
Verwendung für	zum Absaugen von Metallspänen und -stäuben
Anschluss-Ø	150 mm

Einzelteile für Absaugleitung

702Y180=* Rohr

Artikelnummer	702Y180 = 150X500	702Y180 = 150X1000	702Y180 = 150X3000	702Y180 = 160X500	702Y180 = 160X1000	702Y180 = 160X3000
Durchmesser	150 mm			160 mm		
Länge	500 mm	1000 mm	3000 mm	500 mm	1000 mm	3000 mm
Gewicht	1.3 kg	3.2 kg	5.5 kg	1 kg	2 kg	6 kg

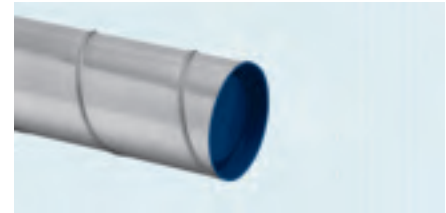

702Y190=* Segmentkurzbogen

Artikelnummer	702Y190= 150X45	702Y190= 160X45	702Y190= 150X90	702Y190= 160X90
Durchmesser	150 mm	160 mm	150 mm	160 mm
Abzw. <	45°		90°	



702Y220=* Verbindungsstück

Artikelnummer	702Y220=150	702Y220=160	702Y220=224
Durchmesser	150 mm	160 mm	224 mm
Verwendung für	zum Verbinden von Rohren		



702Y230=* Spannschelle

Artikelnummer	702Y230=150	702Y230=160
Durchmesser	150 mm	160 mm



1

2

3

4

5

6

7

8

9

10

11

12

13

14

15

16

17

18

19

1

2

3

4

5

6

7

8

9

10

11

12

13

14

15

16

17

18

19



Nähmaschinen

Nähmaschinen werden in den verschiedenen Bereichen einer orthopädischen Werkstatt eingesetzt: In der Bandagisten-Werkstatt zur Herstellung und Reparatur von Korsetts sowie von Komponenten für Prothesen und Orthesen, aber auch im Bereich der Orthopädie-Schuhtechnik.

In diesem Kapitel finden Sie Nähmaschinen für allgemeine Näharbeiten (leichtes bis schwerstes Material), für Reparaturen sowie zur Erstellung von Zick-Zack-Stichen, Zier- und Befestigungsnähten.

Nähmaschinen	222
Zubehör und Ersatzteile	223

1

2

3

4

5

6

7

8

9

10

11

12

13

14

15

16

17

18

19

1



2

3

4

5

6

7

8

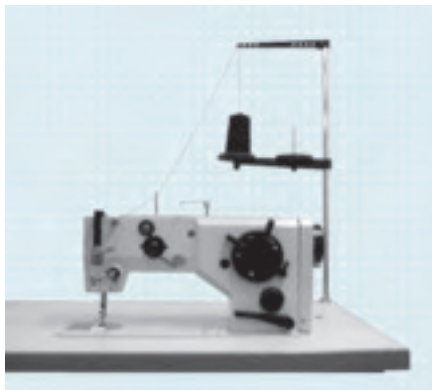

9

10

11

12

13

14

15

16

17

18

19

701N3 Zick-Zack-Nähmaschine

Artikelnummer	701N3
Ausführung	Transport des Nähgutes durch Untertransport, Horizontal-Doppelumlaufgreifer, Zick-Zack-Stich einstellbar Links-Mitte-Rechts, Anheben des Stoffdrückerfußes über Kniehebel, Antrieb über Motorstand
Ausstattung	Wechselstrom-Anlasser-Motor, 1 Rolle 624Z7=W60 Serafil-Nähgarn
Stellfläche B x T	1.060 x 500 mm
Höhe einschließlich Motorstand	1.215 mm
Nähgeschwindigkeit bei 9 mm	2.000 Stiche/min
Überstichbreite	max. 9 mm
Stichlänge	max. 5 mm
Durchgangshöhe unter Nähfuß	max. 6 mm
Abmessung Oberteil BxTxH	450 x 210 x 440 mm
Elektroanschluss in V/Hz/kW	1 x 230 N/PE / 50/60 / 0,25
Anschlusskabel	2 m mit Schuko-Stecker
Gewicht netto/brutto	80/94 kg
Verwendung für	für allgemeine Näharbeiten in leichtem bis mittelschwerem Material

• Lieferung inklusive Untergestell.

701N30 Zick-Zack-Spezialschnellnäher

Artikelnummer	701N30
Ausführung	robuste Ausführung, bei Auslieferung eingenäht, optimale Nadelführung (langsames Stich für Stich nähen) durch Synchro-Motor
Ausstattung	Nähkopf auf stabilen Nähmaschinenstand mit Resopalarbeitsplatte
Stellfläche B x T	1.060 x 500 mm
Höhe einschließlich Motorstand	1.215 mm
Nähgeschwindigkeit	4.000 Stiche/min
Überstichbreite	max. 6 mm
Stichlänge	max. 5 mm
Durchgangshöhe unter Nähfuß	max. 6 mm
Höhe inkl. Garnständer	1.680 mm
Abmessung Oberteil BxTxH	475 x 175 x 295 mm
Elektroanschluss in V/Hz/kW	1 x 230 N/PE / 50/60 / 0,25
Anschlusskabel	2 m mit Schuko-Stecker
Gewicht netto/brutto	80/94 kg
Verwendung für	für allgemeine Näharbeiten in mittelschwerem Material

• Lieferung inklusive Untergestell.

701N8 Einnadel-Doppelstich-Säulen-Nähmaschine

Artikelnummer	701N8
Ausstattung	durch Schiebrad angetriebener Rollfuß, mitgehende Nadel, integrierter Servomotor, Untergestell
Abmessungen BxTxH	1.060 x 500 x 1.300 mm
Nähgeschwindigkeit	max. 3.000 Stiche/min
Durchgang unter Rollfuß	7 mm
Säulenhöhe	180 mm
Elektroanschluss in V/Hz/kW	1 x 230 N/PE / 50/60 / 0,3
Anschlusskabel	2 m mit Schuko-Stecker
Gewicht netto/brutto	80/135 kg
Verwendung für	zur Herstellung von Zier- und Befestigungsnähten sowie für Einfassarbeiten an geschlossenen Schäften und gewölbten Schaffteilen; geeignet für besonders schmale Kanten-Stepparbeiten aufgrund der der Anordnung des Stichloches nahe der Stichplattenkante, einwandfreier Transport auch bei Übergängen



Zubehör und Ersatzteile für 701N3/ 701N30/ 701N8 Nähmaschinen

723M9=* Maschinen-Nähnaedel

Artikelnummer	723M9=90	723M9=100	723M9=110
für	701N3/701N30		
Stärke	0,9 mm	1 mm	1,1 mm
Packungsinhalt	100 Stück		
Gewicht VE	0,05 kg		

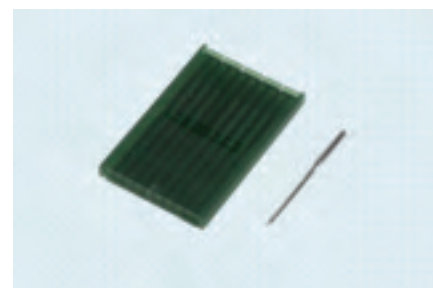

723M15=* Maschinen-Nähnaedel

Bestellbeispiel

Kennzeichen = Stärke

723M15 = 80

Kennzeichen	723M15=*					
für	701N8 Einnadel-Doppelstich-Säulen-Nähmaschine					
Stärke	80	90	100	110	120	130
Packungsinhalt	10 Stück					
Gewicht	0,02 kg					

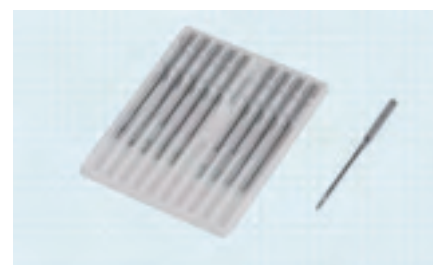

- 1
- 2
- 3
- 4
- 5
- 6
- 7
- 8
- 9
- 10
- 11
- 12
- 13
- 14
- 15
- 16
- 17
- 18
- 19

1



2

3

4



5

6

7



8

9

10

11



12

13

14

15

16

17

18

19

624Z7=* Serafil-Nähgarn

Bestellbeispiel

Kennzeichen	=	Farbe	Stärke	-	Länge
624Z7	=	W	30	-	900

Kennzeichen	624Z7=*					
für	701N8 Einnadel-Doppelstich-Säulen-Nähmaschine 701N3 Zick-Zack-Nähmaschine 701N30 Zick-Zack-Spezialschnellnäher					
Ausführung	hohe Reißfestigkeit, günstiges Dehnungsverhalten, gute Nassfestigkeit, Z-Drehung, dreifach					
Material	Polyester endlos					
Stärke	30/3-fach	40/3-fach	60/3-fach			
Länge pro Kreuzwickel	900 mm	1.200 mm	1.800 mm			
Gewicht	0,05 kg	0,06 kg	0,07 kg			
Farbe	beige (B)	weiß (W)	beige (B)	weiß (W)	beige (B)	weiß (W)

633F17 Nähmaschinenöl

Artikelnummer	633F17
für	701N11 Schuhmacher-Reparatur-Nähmaschine 701N1 Steppstich-Durch Nähmaschine 701N7 Bogennadel-Doppelmaschine (alte Ausführung) 701N8 Einnadel-Doppelstich-Säulen-Nähmaschine 701N3 Zick-Zack-Nähmaschine 701N30 Zick-Zack-Spezialschnellnäher
Ausführung	Säure- und harzfrei
Nettoinhalt	100 cm ³
Gewicht	0,1 kg

702F198 LED Lampe

Artikelnummer	702F198
Ausführung	flexibler Arm (Länge 700mm), drehbarer Kopf
Abmessungen BxTxH	Lampenfuß: 60 x 60 x 50 mm
Elektroanschluss in V/Hz/kW	1x 230/ 50/ 0,012
Gewicht	1.4 kg
Farbe	schwarz

	1
	2
	3
	4
	5
	6
	7
	8
	9
	10
	11
	12
	13
	14
	15
	16
	17
	18
	19

- 1
- 2
- 3
- 4
- 5
- 6
- 7
- 8
- 9
- 10
- 11
- 12
- 13
- 14
- 15
- 16
- 17
- 18
- 19



Orthopädie-Schuhtechnik und Lederbearbeitung

Die Herstellung und Reparatur von der Einlage bis zum Orthopädischen Maßschuh gehört zum Leistungsspektrum vieler Orthopädie-Fachbetriebe.

In diesem Kapitel finden Sie alle Maschinen, Zubehörteile und Einrichtungsgegenstände für die Orthopädie-Schuhtechnik-Werkstatt.

Abdrucknahme	228
Werkstatteinrichtung	229
Maschinen für die Orthopädie-Schuhtechnik und Zubehör	231
Orthopädie-Schuhtechnik und Lederbearbeitung	265
Tischschleifmaschinen	268
Tiefziehgeräte und Zubehör	270
Schnellpressen und Zubehör	275
Maschinen und Werkzeuge zur Lederbearbeitung	277
Schuhmacher-Nähmaschinen und Zubehör	282
Schärfmaschinen	288
Schuhmacher-Werkzeuge	290

1

2

3

4

5

6

7

8

9

10

11

12

13

14

15

16

17

18

19

1 Abdrucknahme

2



743P2=* Trittspurzeichner

Artikelnummer	743P2=1	743P2=2
Ausstattung	2 Kunststoffschalen, nach 2 Seiten schwenkbare Gummipolster (im Metallrahmen)	
Verwendung für	Abnahme von Trittschritten zur Erstellung von Maßeinlagen und orthopädischen Schuhen	
Lieferumfang	50 Trittschrittblätter, 1 Umrissstift, 10 Schutzfolien zur Fußhygiene, Farbröller, Stempelfarbe	
Ausführung	Komplettsatz mit Abdruckgummi in Leinenstruktur (glatt)	Komplettsatz mit grob gerastertem Abdruckgummi (im Gegensatz zu 743P2=1 wird die Druckverteilung durch mehr oder weniger markierte Rasterpunkte verdeutlicht)

3

4

6 Ersatzteile für 743P2=* Trittspurzeichner

7



647F7 Trittschrittblätter

Artikelnummer	647F7
für	743P2=* Trittschritzeichner
Ausführung	doppelseitig

8

9

10



743Y38 Umrisszeichner

Artikelnummer	743Y38
für	743P2=* Trittschritzeichner

11

12

13



743Y36 Farbröller

Artikelnummer	743Y36
für	743P2=* Trittschritzeichner

14

15



635S1 Stempelfarbe

Artikelnummer	635S1
für	743P2=* Trittschritzeichner
Ausführung	ölfrei
Inhalt	28 ml
Farbe	blau

16

17

18

19

647F33 Orthotrack

Artikelnummer	647F33
Ausführung	Druckbelastungscode auf separater Seite zur schnellen und genauen Analyse
Verwendung für	Belastungsabdruck-System für statische und dynamische Abdrücke
Lieferumfang	100 Folien für die hygienische Einmalbenutzung

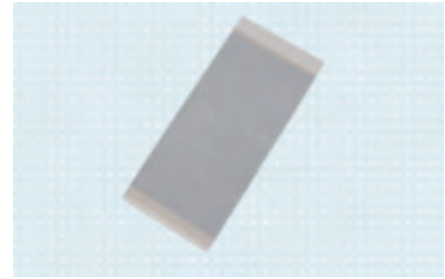

743Z6 Heidermaß

Artikelnummer	743Z6
Material	Kunststoff
Länge	335 mm
Gewicht	0.1 kg
Verwendung für	Bestimmung der Schuhgröße



Werkstatteinrichtung für Schuhmacher

758A350=1.5 Klebearbeitstisch mit integrierter Absaugung

Artikelnummer	758A350=1.5
Ausstattung	Unterschrank rechts, ex-geschützter Ventilator im Unterschrank, Klebearbeitsplatte mit Randabsaugung, Multiplex-Arbeitsplatte optionales Zubehör: 1 Stück 760A40 Absaugarm (Seite 111)
Abmessungen BxTxH	1.500 x 750 x 750 mm
Elektroanschluss in V/Hz/kW	1x 230/ 50/ 0,7
Anschlusskabel	3m Anschlusskabel mit CEE-Stecker
Gewicht	105 kg
Farbe	lichtgrau (RAL 7035)
Anschluss-Ø	150 mm



◉ 760A40 Absaugarm ist **nicht** im Lieferumfang enthalten.

758A65=* Klebearbeitstisch mit integrierter Absaugung

Artikelnummer	758A65=1.5	758A65=2
Ausstattung	Abluftstutzen rechts (Durchmesser 150mm), Unterschrank rechts, ex-geschützter Ventilator im Unterschrank , Klebearbeitsplatte mit Randabsaugung, Multiplex-Arbeitsplatte, Absaugaufsatz mit Ablagefläche (Tiefe 200mm), Beleuchtung und verschließbaren Absaugschlitzen	
Abmessungen BxTxH	1.500 x 750 x 1.168 mm	2.000 x 750 x 1.168 mm
Absaugstutzen-Ø	150 mm	
Arbeitshöhe	750 mm	
Akzentfarbe	anthrazitgrau (RAL 7016)	
Elektroanschluss in V/Hz/kW	1x 230/ 50/ 0,7	
Gewicht	152.5 kg	190 kg
Farbe	lichtgrau (RAL 7035)	



◉ Aufgrund des Absaugstutzens auf der rechten Seite muss rechts neben dem Klebearbeitstisch 200mm Platz für die Abluftrohrleitung eingeplant werden.

1



758A66 Klebearbeitstisch mit Anschluss für externe Absaugung

Artikelnummer	758A66
Ausstattung	bestehend aus: 758A81=3 Werkbank mit Schubladenblock: Schubladenblock rechts, vier Schubladen (Höhe: 2x 75mm, 1x 100mm, 1x 200mm), Zylinderschloss mit zwei Schlüsseln zum Absperrn der Schubladen, Rollenlager aus Stahl, Schublade kann bis 90% der Gesamtlänge ausgezogen werden, Griffleiste mit Möglichkeit zur Etikettierung, 758Z96=1500 Absaugaufsatz für Werkbank "Airflow Multi-I Executive": Abdeckung aus Buchenholzplatte, manuell schließbare Absaugöffnungen, integrierte Beleuchtung, Ablagegitter (Tiefe 200mm), Anschluss für externe Absaugung, 758Z81=2 Elektro- und Druckluftanschluss für Werkbank: zwei Schuko-Steckdosen mit Klappdeckel, Kabel und Stecker, zwei Druckluftanschlüsse, Druckminderer, Manometer, 2m Druckluftschlauch (Ø 8mm)
Absaugstutzen-Ø	150 mm
Abmessungen BxT	1.500 x 750 mm
Höhenverstellbereich	850 - 1.010 mm
Akzentfarbe	anthrazitgrau (RAL 7016)
Gewicht	127.5 kg
Farbe	lichtgrau (RAL 7035)

- Der Arbeitstisch muss zur Absaugung von Klebedämpfen an eine externe Absaugung angeschlossen werden.

9



758A300 Arbeitstisch für 6 Personen

Artikelnummer	758A300
Ausstattung	6 Schubladen, Airflow-Absaugung, je 1 Stück Strom- und Druckluftanschluss pro Arbeitsplatz (beinhaltet 2 Stück Schuko-Stecker und 2 Stück Druckluftanschluss)
Abmessungen BxTxH	2.400 x 2.078 x 850 mm
Material	Stahl, Holz
Akzentfarbe	anthrazitgrau (RAL 7016)
Abluftstutzen Ø	225 mm
Elektroanschluss in V/Hz/kW	1x 230/ 50-60/ 3,6
Gewicht	600 kg
Farbe	lichtgrau (RAL 7035)

- Die Absaugung der Schuhmacherwerkbank muss über einen externen Abluftventilator oder über ein zentrales Abluftsystem erfolgen.

15



758H16 Schuhmacherhocker

Artikelnummer	758H16
Ausführung	vierbeinig, mit Kreuzsteg
Sitzhöhe	480 mm
Gewicht	4 kg

- Weitere Stühle und Hocker finden Sie auf Seite 62.

18

19

758H23=* Arbeitsstuhl

Artikelnummer	758H23=1	758H23=2	758H23=3	758H23=4
Ausführung	mit Rollen, ohne Fußring	ohne Rollen, ohne Fußring	ohne Rollen, mit Fußring	mit Rollen, mit Fußring
Ausstattung	Gasdruckfeder, höhenverstellbar			
Höhenverstellbereich	400 - 530 mm	450 - 640 mm	520 - 780 mm	550 - 800 mm
Farbe	schwarz			



758R13=* Schuhmacherregal

Artikelnummer	758R13=1	758R13=2
Ausführung	einfache Steckmontage, große Tragkraft (pro Boden 100 kg)	
Ausstattung	1 Grundboden, 1 Abdeckboden, 4 Eckständer	1 Grundboden, 1 Abdeckboden, 2 Eckständer
Abmessungen BxTxH	1.055 x 300 x 2.171 mm	1.025 x 300 x 2.171 mm
Tragkraft	200 kg pro Fach	
Gewicht	22 kg	15 kg
Farbe	hellsilber, einbrennlackiert	
Verwendung für	vielfältige und leicht veränderbare Einrichtungen	
Regalart	Grundregal	Anbauregal



- Zur Stabilisierung der Regale muss im ersten und jedem weiteren dritten Regalfeld rückseitig ein Kreuzverband eingesetzt werden.
- Weitere Aufbewahrungsmöglichkeiten finden Sie im Kapitel 16 "Lagereinrichtung" (Seite 368).

Zubehör für 758R13=* Schuhmacherregal

758Y58 Zwischenboden

Artikelnummer	758Y58
für	758R13=* Schuhmacherregal
Abmessungen BxTxH	995 x 300 mm
Material	Stahlblech
Belastbarkeit	200 kg
Gewicht	2.7 kg
Farbe	hellsilber, einbrennlackiert

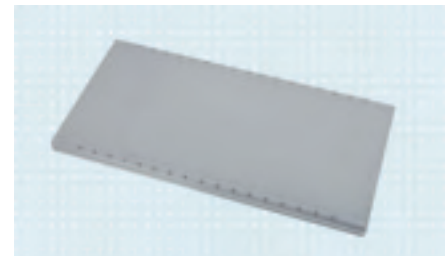

758Y50 Kreuzverband

Artikelnummer	758Y50
für	758R13=* Schuhmacherregal 758R9=* Regalsystem
Gewicht	2 kg
für Regalhöhe	2.171 mm

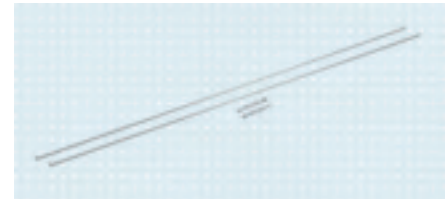

- Der Kreuzverband muss im ersten und jedem weiteren dritten Regalfeld rückseitig eingesetzt werden

- 1
- 2
- 3
- 4
- 5
- 6
- 7
- 8
- 9
- 10
- 11
- 12
- 13
- 14
- 15
- 16
- 17
- 18
- 19

1 Maschinen für die Orthopädie-Schuhtechnik und Zubehör

2 Ausputzmaschinen



701L70=* Flexam FSBP 140 Executive und Flexam FSBP 185 Executive

Artikelnummer	701L70=FSBP140	701L70=FSBP185
Ausstattung	LED-Beleuchtung, Bodenabsaugung, automatische Höhenverstellung, bewegliches Bedienfeld, ADDS - Luftvorhang zwischen Bediener und Absaugung, sensorgesteuerte Absaugung, Isolierung zur Reduzierung des Schalldruckpegels, staubgeschützter Motor, staubgeschützte Schalter mit Kontrollleuchte, geschlossene Rückwand, herausnehmbarer geräumiger Auffangbehälter, Öffnung der Frontseite mit Gasfedern, Not-Aus-Schalter, zwei Druckluftanschlüsse, Druckluftpistole, Manometer, Druckreduzierer, interne Reinigung des Motorraumes, Werkzeugaufbewahrung, Unterschrank mit zwei Schubladen, Anschluss für externen Entstauber, Anschluss für externen Kompressor (Ø 8 mm)	LED-Beleuchtung, Bodenabsaugung, automatische Höhenverstellung, bewegliches Bedienfeld, ADDS – Luftvorhang zwischen Bediener und Absaugung, sensorgesteuerte Absaugung, Isolierung zur Reduzierung des Schalldruckpegels, staubgeschützter Motor, staubgeschützte Schalter mit Kontrollleuchte, geschlossene Rückwand, herausnehmbarer geräumiger Auffangbehälter, Öffnung der Frontseite mit Gasfedern, Not-Aus-Schalter, zwei Druckluftanschlüsse, Druckluftpistole, Manometer, Druckreduzierer, interne Reinigung des Motorraumes, Werkzeugaufbewahrung, Unterschrank mit zwei Schubladen, Anschluss für externen Entstauber, Anschluss für externen Kompressor (Ø 8 mm)
Abmessungen BxTxH	1.758 x 750 x 1.980 mm	2.209 x 750 x 1.980 mm
Absaugstutzen-Ø	160 mm	
Höhenverstellbereich	1.020 - 1.220 mm	
Schalldruckpegel	58 dB (A)	
Akzentfarbe	orange (RAL 2008)	
Elektroanschluss in V/Hz/kW	3x 400/ 50/ 2,83	3x 400/ 50/ 3,93
Gewicht	585 kg	675 kg
Farbe	lichtgrau (RAL 7035)	
Ausführung	1x Absatzfräse, 3x Sohlenfräse mit Bajonett, 1x Bajonettanschluss, 2x 649G121=* Schleifband schmal LxB 1.650x40mm, Abstand zwischen den Schleifbändern 255mm, 1x 702L160 Bimser, 2x elektr. Poliereinheit mit je 3 Stück Polierscheiben, 4x Sensoren	1x Absatzfräse, 3x Sohlenfräse mit Bajonett, 2x Bajonettanschluss, 2x 649G121=* Schleifband schmal LxB 1.650x40mm, 1x 649G125=* Schleifband breit LxB 1.650x100mm, Abstand zwischen den Schleifbändern 255mm und 382mm, 1x 702L160 Bimser, 2x elektr. Poliereinheit mit je 3 Stück Polierscheiben, 6x Sensoren, individuell einstellbare Schleifbandspannung

- Die Photos können von der Produktbeschreibung abweichen. Die Produktbeschreibung enthält die Produktspezifikationen, die geliefert werden.
- Die Akzentfarbe ist auf Anfrage frei wählbar.

Schleifmaschinen

701L20=* Flexam S 60 Executive, Flexam S 85 Executive und Flexam S 125 Executive

Artikelnummer	701L20=S60	701L20=S85	701L20=S125
Ausstattung	LED-Beleuchtung, Bodenabsaugung, automatische Höhenverstellung, bewegliches Bedienfeld, ADDS - Luftvorhang zwischen Bediener und Absaugung, sensorgesteuerte Absaugung, Isolierung zur Reduzierung des Schalldruckpegels, individuell einstellbare Schleifbandspannung, staubgeschützter Motor, staubgeschützte Schalter mit Kontrollleuchte, geschlossene Rückwand, herausnehmbarer geräumiger Auffangbehälter, Öffnung der Frontseite mit Gasfedern, Not-Aus-Schalter, zwei Druckluftanschlüsse, Druckluftpistole, Manometer, Druckreduzierer, interne Reinigung des Motorraumes, Werkzeugaufbewahrung, Unterschrank mit zwei Schubladen, Anschluss für externen Entstauber, Anschluss für externen Kompressor (Ø 8 mm)		
Abmessungen BxTxH	990 x 750 x 1.980 mm	1.175 x 750 x 1.980 mm	1.644 x 750 x 1.980 mm
Absaugstutzen-Ø	160 mm		
Höhenverstellmöglichkeit	200 mm		
Arbeitshöhe	1,020 - 1,220 mm		
Schalldruckpegel	73 dB (A)		
Akzentfarbe	orange (RAL 2008)		
Elektroanschluss in V/Hz/kW	3x 400/ 50/ 1,1		3x 400/ 50/ 2,2
Gewicht	338 kg	412 kg	497 kg
Farbe	lichtgrau (RAL 7035)		
Ausführung	1x Bodenabsaugung, 1x Bajonettanschluss, 1x 649G124=* Schleifband breit LxB 1.480 x 100 mm	1x Bodenabsaugung, 1x Bajonettanschluss, 1x 649G121=* Schleifband schmal LxB 1.650 x 40 mm, 1x 649G124=* Schleifband breit LxB 1.480 x 100 mm, Abstand zwischen den Schleifbändern 225 mm	1x Bodenabsaugung, 2x Bajonettanschluss, 2x 649G124=* Schleifband breit LxB 1.480 x 100 mm, Abstand zwischen den Schleifbändern 450 mm

- Die Photos können von der Produktbeschreibung abweichen. Die Produktbeschreibung enthält die korrekten Produktspezifikationen.
- Die Akzentfarbe ist auf Anfrage frei wählbar.



701L20=S60



701L20=S85



701L20=S125

1

2

3

4

5

6

7

8

9

10

11

12

13

14

15

16

17

18

19

1 Schleifmaschinen mit Bimser

2



701L21=SB60

4

5

6

7

8

9

10

11

12

13

14

15

16

17

18

19

701L21=* Flexam SB 60 Executive und Flexam SB 85 Executive

Artikelnummer	701L21=SB60	701L21=SB85
Ausstattung	LED-Beleuchtung, Bodenabsaugung, automatische Höhenverstellung, bewegliches Bedienfeld, ADDS - Luftvorhang zwischen Bediener und Absaugung, sensorgesteuerte Absaugung, Isolierung zur Reduzierung des Schalldruckpegels, individuell einstellbare Schleifbandspannung, staubgeschützter Motor, staubgeschützte Schalter mit Kontrolleuchte, geschlossene Rückwand, herausnehmbarer geräumiger Auffangbehälter, Öffnung der Frontseite mit Gasfedern, Not-Aus-Schalter, zwei Druckluftanschlüsse, Druckluftpistole, Manometer, Druckreduzierer, interne Reinigung des Motorraumes, Werkzeugaufbewahrung, Unterschrank mit zwei Schubladen, Papierregal, Anschluss für externen Entstauber, Anschluss für externen Kompressor (Ø 8 mm)	
Abmessungen BxTxH	990 x 750 x 1.980 mm	1.175 x 750 x 1.980 mm
Absaugstutzen-Ø	160 mm	
Höhenverstellmöglichkeit	200 mm	
Arbeitshöhe	1.020 - 1.220 mm	
Schalldruckpegel	73 dB (A)	
Akzentfarbe	orange (RAL 2008)	
Elektroanschluss in V/Hz/kW	3x 400/ 50/ 1,35	
Gewicht	338 kg	412 kg
Farbe	lichtgrau (RAL 7035)	
Ausführung	1x Bodenabsaugung, 1x Bajonettanschluss, 1x 649G124=* Schleifband breit LxB 1.480 x 100 mm, 1x 702L160 Bimser	1x Bodenabsaugung, 1x Bajonettanschluss, 1x 649G121=* Schleifband schmal LxB 1.650 x 40 mm, 1x 649G124=* Schleifband breit LxB 1.480 x 100 mm, Abstand zwischen den Schleifbändern 225 mm, 1x 702L160 Bimser

- Die Photos können von der Produktbeschreibung abweichen. Die Produktbeschreibung enthält die korrekten Produktspezifikationen.
- Die Akzentfarbe ist auf Anfrage frei wählbar. Standardmäßig sind die Maschinen mit einem Papierregal auf der linken Seite ausgestattet. Optional kann das Papierregal durch ein Regal zur Bajonettaufbewahrung ausgetauscht werden.



701L21=SB85

701L21=* Flexam SB 105 Executive und Flexam SB 125 Executive

Artikelnummer	701L21=SB105	701L21=SB125
Ausstattung	LED-Beleuchtung, Bodenabsaugung, automatische Höhenverstellung, bewegliches Bedienfeld, ADDS - Luftvorhang zwischen Bediener und Absaugung, sensorgesteuerte Absaugung, Isolierung zur Reduzierung des Schalldruckpegels, individuell einstellbare Schleifbandspannung, staubgeschützter Motor, staubgeschützte Schalter mit Kontrollleuchte, geschlossene Rückwand, herausnehmbarer geräumiger Auffangbehälter, Öffnung der Frontseite mit Gasfedern, Not-Aus-Schalter, zwei Druckluftanschlüsse, Druckluftpistole, Manometer, Druckreduzierer, interne Reinigung des Motorraumes, Werkzeugaufbewahrung, Unterschrank mit zwei Schubladen, Papierregal, Anschluss für externen Entstauber, Anschluss für externen Kompressor (Ø 8 mm)	
Abmessungen BxTxH	1.421 x 750 x 1.980 mm	1.625 x 750 x 1.980 mm
Absaugstutzen-Ø	160 mm	
Höhenverstellmöglichkeit	200 mm	
Arbeitshöhe	1,020 - 1,220 mm	
Schalldruckpegel	73 dB (A)	
Akzentfarbe	orange (RAL 2008)	
Elektroanschluss in V/Hz/kW	3x 400/ 50/ 2,45	3x 400/ 50/ 3,55
Gewicht	455 kg	492 kg
Farbe	lichtgrau (RAL 7035)	
Ausführung	1x Bodenabsaugung, 2x Bajonettanschluss, 1x 649G121=* Schleifband schmal LxB 1.650 x 40 mm, 1x 649G124=* Schleifband breit LxB 1.480 x 100 mm, Abstand zwischen den Schleifbändern 450 mm, 1x 702L160 Bimser, Einzellauf der Schleifbänder	1x Bodenabsaugung, 2x Bajonettanschluss, 1x 649G121=* Schleifband schmal LxB 1.650 x 40 mm, 1x 649G125=* Schleifband breit LxB 1.650 x 100 mm, 1x 649G124=* Schleifband breit LxB 1.480 x 100 mm, Abstand zwischen den Schleifbändern 352 mm und 225 mm, 1x 702L160 Bimser

- Die Photos können von der Produktbeschreibung abweichen. Die Produktbeschreibung enthält die korrekten Produktspezifikationen.
- Die Akzentfarbe ist auf Anfrage frei wählbar. Standardmäßig sind die Maschinen mit einem Papierregal auf der linken Seite ausgestattet. Optional kann das Papierregal durch ein Regal zur Bajonettaufbewahrung ausgetauscht werden.



701L21=SB105



701L21=SB125

- 1
- 2
- 3
- 4
- 5
- 6
- 7
- 8
- 9
- 10
- 11
- 12
- 13
- 14
- 15
- 16
- 17
- 18
- 19

1 Schleif- und Fräsmaschinen (Bimser und Widia)

2 701L22=SBW105 Flexam SBW 105 Executive



Artikelnummer	701L22=SBW105
Ausstattung	LED-Beleuchtung, Bodenabsaugung, automatische Höhenverstellung, bewegliches Bedienfeld, ADDS - Luftvorhang zwischen Bediener und Absaugung, sensorgesteuerte Absaugung, Isolierung zur Reduzierung des Schalldruckpegels, individuell einstellbare Schleifbandspannung, staubgeschützter Motor, staubgeschützte Schalter mit Kontrollleuchte, geschlossene Rückwand, herausnehmbarer geräumiger Auffangbehälter, Öffnung der Frontseite mit Gasfedern, Not-Aus-Schalter, zwei Druckluftanschlüsse, Druckluftpistole, Manometer, Druckreduzierer, interne Reinigung des Motorraumes, Werkzeugaufbewahrung, Unterschrank mit zwei Schubladen, Anschluss für externen Entstauber, Anschluss für externen Kompressor (Ø 8 mm)
Abmessungen BxTxH	1.464 x 750 x 1.980 mm
Absaugstutzen-Ø	160 mm
Höhenverstellmöglichkeit	200 mm
Arbeitshöhe	1,020 - 1,220 mm
Schalldruckpegel	73 dB (A)
Akzentfarbe	orange (RAL 2008)
Elektroanschluss in V/Hz/kW	3x 400/ 50/ 2,85
Gewicht	485 kg
Farbe	lichtgrau (RAL 7035)
Ausführung	1x Bodenabsaugung, 1x Bajonettanschluss, 1x 702L140 Rolle für Schleifbandführung Vorderseite BxØ 40 x 170 mm, 1x 702L152 Rolle für Schleifbandführung Motorseite BxØ 40 x 140 mm, 1x 649G121=* Schleifband schmal LxB 1.650 x 40 mm, 1x 702L52=24 Widia Schleifrolle (Breite 60mm, Korn 24) mit stufenloser Geschwindigkeitsregulierung, Abstand zwischen den Schleifbändern 472 mm, 1x 702L160 Bimser

- Die Akzentfarbe ist auf Anfrage frei wählbar.
- Die Photos können von der Produktbeschreibung abweichen. Die Produktbeschreibung enthält die korrekten Produktspezifikationen.

13

14

15

16

17

18

19

701L23=FSBW150 Flexam FSBW 150 Executive

Artikelnummer	701L23=FSBW150
Ausstattung	LED-Beleuchtung, Bodenabsaugung, automatische Höhenverstellung, bewegliches Bedienfeld, ADDS - Luftvorhang zwischen Bediener und Absaugung, sensorgesteuerte Absaugung, Isolierung zur Reduzierung des Schalldruckpegels, individuell einstellbare Schleifbandspannung, staubgeschützter Motor, staubgeschützte Schalter mit Kontrollleuchte, geschlossene Rückwand, herausnehmbarer geräumiger Auffangbehälter, Öffnung der Frontseite mit Gasfedern, Not-Aus-Schalter, zwei Druckluftanschlüsse, Druckluftpistole, Manometer, Druckreduzierer, interne Reinigung des Motorraumes, Werkzeugaufbewahrung, Unterschrank mit zwei Schubladen, Anschluss für externen Entstauber, Anschluss für externen Kompressor (Ø 8 mm)
Abmessungen BxTxH	1.827 x 750 x 1.980 mm
Absaugstutzen-Ø	160 mm
Höhenverstellmöglichkeit	200 mm
Arbeitshöhe	1,020 - 1,220 mm
Schalldruckpegel	73 dB (A)
Akzentfarbe	orange (RAL 2008)
Elektroanschluss in V/Hz/kW	3x 400/ 50/ 4,45
Gewicht	550 kg
Farbe	lichtgrau (RAL 7035)
Ausführung	1x Bodenabsaugung, 1x Absatzfräse, 3x Sohlenfräse mit Bajonett, 1x Bajonettanschluss, 1x 649G121=* Schleifband schmal LxB 1.650 x 40 mm, 1x 649G125=* Schleifband breit LxB 1.650 x 100 mm, 1x 702L52=24 Widia Schleifrolle (Breite 60mm, Korn 24) mit stufenloser Geschwindigkeitsregulierung, Abstand zwischen den Schleifbändern 352 mm und 225 mm, 1x 702L160 Bimser



- Das Photo kann von der Produktbeschreibung abweichen. Die Produktbeschreibung enthält die korrekten Produktspezifikationen.
- Die Akzentfarbe ist auf Anfrage frei wählbar. Optional kann die Maschine um eine Absatzschleifwalze erweitert werden.

- 1
- 2
- 3
- 4
- 5
- 6
- 7
- 8
- 9
- 10
- 11
- 12
- 13
- 14
- 15
- 16
- 17
- 18
- 19

1 **Maschinen für Leistenbau**

2



701L24=LSB115

3

4

5

6

7

8

9



701L24=LSB120

10

11

12

13

14

15

16

17

18

19



701L24=FLSB145

701L24=* Flexam LSB 115 Executive, Flexam LSB 120 Executive und Flexam FLSB 145 Executive

Artikelnummer	701L24=LSB115	701L24=LSB120	701L24=FLSB145
Ausstattung	Freedom-Ausführung, LED-Beleuchtung, Bodenabsaugung, automatische Höhenverstellung, bewegliches Bedienfeld, ADDS - Luftvorhang zwischen Bediener und Absaugung (ADDS nicht bei der Leistenrolle), sensorgesteuerte Absaugung, Isolierung zur Reduzierung des Schalldruckpegels, individuell einstellbare Schleifbandspannung, staubgeschützter Motor, staubgeschützte Schalter mit Kontrollleuchte, geschlossene Rückwand, herausnehmbarer geräumiger Auffangbehälter, Öffnung der Frontseite mit Gasfedern, Not-Aus-Schalter, zwei Druckluftanschlüsse, Druckluftpistole, Manometer, Druckreduzierer, interne Reinigung des Motorraumes, Werkzeugaufbewahrung, Unterschrank mit zwei Schubladen, Anschluss für externen Entstauber, Anschluss für externen Kompressor (Ø 8 mm)		
Abmessungen BxTxH	1.524 x 750 x 1.980 mm	1.584 x 750 x 1.980 mm	1.792 x 750 x 1.980 mm
Absaugstutzen-Ø	160 mm		
Höhenverstellmöglichkeit	200 mm		
Arbeitshöhe	1,020 - 1,220 mm		
Schalldruckpegel	73 dB (A)		
Akzentfarbe	orange (RAL 2008)		
Elektroanschluss in V/Hz/kW	3x 400/ 50/ 2,45		3x 400/ 50/ 3,2
Gewicht	475 kg	478 kg	532 kg
Farbe	lichtgrau (RAL 7035)		
Verwendung für	Leistenbearbeitung		
Ausführung	1x Bajonettanschluss, 1x 649G121=* Schleifband schmal LxB 1.650x40 mm, 1x 649G124=* Schleifband breit LxB 1.480x100 mm, 1x pneumatische Schleifrolle 70 x 200 mm, Abstand zwischen den Schleifbändern 472 mm, 1x 702L160 Bimser	1x Bajonettanschluss, 2x 649G124=* Schleifband breit LxB 1.480 x 100 mm, 1x pneumatische Schleifrolle 70 x 200 mm, Abstand zwischen den Schleifbändern 472 mm, 1x 702L160 Bimser	1x Sohlenfräse, 3x Absatzfräse, 1x Bajonettanschluss, 1x 649G121=* Schleifband schmal LxB 1.650 x 40 mm, 1x 649G124=* Schleifband breit LxB 1.480 x 100 mm, 1x pneumatische Schleifrolle 70 x 200 mm, Abstand zwischen den Schleifbändern 472 mm, 1x 702L160 Bimser

- Die Photos können von der Produktbeschreibung abweichen. Die Produktbeschreibung enthält die korrekten Produktspezifikationen.
- Die Akzentfarbe ist auf Anfrage frei wählbar. Die Maschinen sind standardmäßig mit der Freedom-Ausführung (mehr Freiheit zum Schleifen auf der rechten Maschinenseite, vgl. Bilder von 701L24=LSB115 und 701L24=LSB120) ausgestattet.

Fräs- und Schleifmaschinen

701L25=* Flexam FSB 115 Executive und Flexam FSB 150 Executive

Artikelnummer	701L25=FSB115	701L25=FSB150
Ausstattung	LED-Beleuchtung, Bodenabsaugung, automatische Höhenverstellung, bewegliches Bedienfeld, ADDS - Luftvorhang zwischen Bediener und Absaugung, sensorgesteuerte Absaugung, Isolierung zur Reduzierung des Schalldruckpegels, individuell einstellbare Schleifbandspannung, staubgeschützter Motor, staubgeschützte Schalter mit Kontrollleuchte, geschlossene Rückwand, herausnehmbarer geräumiger Auffangbehälter, Öffnung der Frontseite mit Gasfedern, Not-Aus-Schalter, zwei Druckluftanschlüsse, Druckluftpistole, Manometer, Druckreduzierer, interne Reinigung des Motorraumes, Werkzeugaufbewahrung, Unterschrank mit zwei Schubladen, Anschluss für externen Entstauber, Anschluss für externen Kompressor (Ø 8 mm)	
Abmessungen BxTxH	1.495 x 750 x 1.980 mm	1.849 x 750 x 1.980 mm
Absaugstutzen-Ø	160 mm	
Höhenverstellmöglichkeit	200 mm	
Arbeitshöhe	1,020 - 1,220 mm	
Schalldruckpegel	73 dB (A)	
Akzentfarbe	orange (RAL 2008)	
Elektroanschluss in V/Hz/kW	3x 400/ 50/ 3,2	
Gewicht	515 kg	575 kg
Farbe	lichtgrau	
Ausführung	1x Absatzfräse, 3x Sohlenfräse, 2x Bajonettanschluss, 1x 649G121=* Schleifband schmal LxB 1.650 x 40 mm, 1x 649G124=* Schleifband breit LxB 1.480 x 100 mm, Abstand zwischen den Schleifbändern 472 mm, 1x 702L160 Bimser	1x Absatzfräse, 3x Sohlenfräse, 2x Bajonettanschluss, 1x 649G121=* Schleifband schmal LxB 1.650 x 40 mm, 1x 649G124=* Schleifband breit LxB 1.480 x 100 mm, 1x 649G125=* Schleifband breit LxB 1.650 x 100 mm, Abstand zwischen den Schleifbändern 325 mm und 225 mm, 1x 702L160 Bimser



701L25=FSB115



701L25=FSB150

- Die Photos können von der Produktbeschreibung abweichen. Die Produktbeschreibung enthält die korrekten Produktspezifikationen.
- Die Akzentfarbe ist auf Anfrage frei wählbar.
- Optional kann die Maschine 701L25=FSB150 Flexam FSB 150 mit einer Absatzschleifrolle erweitert werden.
- Die Maschinen können auf Anfrage mit der Freedom-Ausführung (mehr Freiheit zum Schleifen auf der rechten Maschinenseite, vgl. Bild von 701L25=FSB150) ausgestattet werden.

1

2

3

4

5

6

7

8

9

10

11

12

13

14

15

16

17

18

19

1 **Kompaktmaschinen**

2



701L40=U100 Flexam Undercover 100

Artikelnummer	701L40=U100
Ausführung	Anschluss für externen Kompressor
Ausstattung	integriertes Späneabsaugsystem, Arbeitstisch mit Absaugung und Aktivkohlefilter, abschließbare Front, Ausblaspistole, Beleuchtung, Bajonett, Seitenwand öffnenbar, Perfo-Lochplatte zur Werkzeugaufbewahrung, Ablagefläche 1x 649G155=* Schleifband LxB 1.125 x 100 mm, 1x 702L160 Bimser Filter: 1x 702L114 Vorfilterkassette für Klebedampfabsaugung 1x 702L115 Aktivkohlefilter für Klebedampfabsaugung 1x 702L116 Feinstaubfilter 1x 702L117 Staubfilter für Staub- und Späneabsaugung
Abmessungen BxTxH	1.000 x 570 x 1.980 mm
Arbeitshöhe	1.117 mm
Drehzahl	3.000 U/min
Schalldruckpegel	75 dB (A)
Elektroanschluss in V/Hz/kW	1x 230/ 50-60/ 2,86
Gewicht	265 kg
Farbe	lichtgrau (RAL 7035)

- Zur Benutzung der Druckluftpistole muss die Flexam Undercover 100 an einen externen Kompressor angeschlossen werden.

9

10



701L51=S50 Flexam Compact S 50

Artikelnummer	701L51=S50
Ausführung	integrierter Entstauber
Ausstattung	1x Bajonett links, 1x 649G124=* Schleifband LxB 1.480x100mm, Absaugklappen manuell zu öffnen
Abmessungen BxTxH	500 x 860 x 1.580 mm
Arbeitshöhe	1.070 oder 1.170 mm
Schalldruckpegel	74 dB (A)
Akzentfarbe	orange (RAL 2008)
Elektroanschluss in V/Hz/kW	1x 230/ 50/ 1,47
Farbe	lichtgrau (RAL 7035)
Verwendung für	Einlagenkorrektur, Schleifen von Einlagen

- Auf Anfrage kann ein weiteres Bajonett auf der rechten Seite installiert werden. Die Akzentfarbe ist auf Anfrage frei wählbar.

14

15

16

17

18

19

701L60=* Flexam Compact SB75 und Flexam Compact P110

Artikelnummer	701L60=SB75	701L60=P110
Ausstattung	integrierte Absauganlage, manuelle Öffnung der Absaugklappen, abschraubarer Fußsockel (mit Sockel beträgt die Arbeitshöhe 1.170mm, ohne Sockel 1.070mm)	
Abmessungen BxTxH	780 x 750 x 1.483 mm	1.165 x 750 x 1.483 mm
Arbeitshöhe	1,070 oder 1,170 mm	
Schalldruckpegel	74 dB (A)	
Akzentfarbe	orange (RAL 2008)	
Elektroanschluss in V/Hz/kW	3x 400 / 50 / 2,10	3x 400/ 50/ 2,85
Gewicht	219 kg	281 kg
Farbe	lichtgrau (RAL 7035)	
Ausführung	2x Bajonettanschluss, 1x links und 1x rechts, 1x 649G121=* Schleifband schmal LxB 1.650x40mm, 1x 649G124=* Schleifband breit LxB 1.480x100mm, Abstand zwischen den Schleifbändern 225mm, 1x 702L160 Bimser	1x Bajonettanschluss links (Bajonettanschluss rechts optional), 1x 649G121=* Schleifband schmal LxB 1.650x40mm, 1x 649G124=* Schleifband breit LxB 1.480x100mm, Abstand zwischen den Schleifbändern 225mm, 1x 702L160 Bimser, 2x 3-fache Poliereinheit, manuell bedienbar

- Die Akzentfarbe ist auf Anfrage frei wählbar. Nachträglich kann die Maschine 701L60=SB75 mit einer Poliereinheit (Seite 266) erweitert werden. Der abschraubbare Fußsockel ist in verschiedenen Größen verfügbar.



701L60=SB75



701L60=P110

- 1
- 2
- 3
- 4
- 5
- 6
- 7
- 8
- 9
- 10
- 11
- 12
- 13
- 14
- 15
- 16
- 17
- 18
- 19

1



701L61=FSB130 Flexam Compact FSB 130

Artikelnummer	701L61=FSB130
Ausstattung	integrierte Absauganlage, manuelle Öffnung der Absaugklappen, abschraubarer Fußsockel (mit Sockel beträgt die Arbeitshöhe 1.170mm, ohne Sockel 1.070mm)
Abmessungen BxTxH	1.300 x 750 x 1.585 mm
Akzentfarbe	orange (RAL 2008)
Elektroanschluss in V/Hz/kW	3x 400/ 50/ 4,0
Farbe	lichtgrau (RAL 7035)
Ausführung	2x Bajonettanschluss, 1x Sohlenfräse mit Bajonett, 1x Absatzfräse 18mm, 1x 702L140 Rolle für Schleifbandführung Vorderseite BxØ 40x170mm, 1x 702L152 Rolle für Schleifbandführung Motorseite BxØ 40x140mm, 1x 649G121=* Schleifband schmal LxB 1.650x40mm, 1x 702L143 Rolle für Schleifbandführung Vorderseite BxØ 100x100mm, 1x 702L153 Rolle für Schleifbandführung Motorseite BxØ 100x100mm, 1x 649G124=* Schleifband breit LxB 1.480x100mm, 1x 702L144 Rolle für Schleifbandführung Vorderseite BxØ 100x170mm, 1x 702L155 Rolle für Schleifbandführung Motorseite BxØ 100x140mm, 1x 649G125=* Schleifband breit LxB 1.650x100mm, Abstand zwischen den Schleifbändern 225mm und 335mm, 1x 702L160 Bimsler, 5x Motoren, Schleifbänder mit einer Geschwindigkeit, Not-Aus-Schalter

Die Akzentfarbe ist auf Anfrage frei wählbar.

9



701L62=115B Flexam Compact FSBP 115

Artikelnummer	701L62=115B
Ausstattung	integrierte Absauganlage, manuelle Öffnung der Absaugklappen, abschraubarer Fußsockel (mit Sockel beträgt die Arbeitshöhe 1.170mm, ohne Sockel 1.070mm)
Abmessungen BxTxH	1.250 x 780 x 1.590 mm
Akzentfarbe	orange (RAL 2008)
Elektroanschluss in V/Hz/kW	3x 400/ 50/ 3,40
Gewicht	335 kg
Farbe	lichtgrau (RAL 7035)
Ausführung	1x Bajonettanschluss, 1x Sohlenfräse mit Bajonett, 1x Absatzfräse 18mm, 1x 702L140 Rolle für Schleifbandführung Vorderseite BxØ 40x170mm, 1x 702L152 Rolle für Schleifbandführung Motorseite BxØ 40x140mm, 1x 649G121=* Schleifband schmal LxB 1.650x40mm, 1x 702L143 Rolle für Schleifbandführung Vorderseite BxØ 100x100mm, 1x 702L153 Rolle für Schleifbandführung Motorseite BxØ 100x100mm, 1x 649G124=* Schleifband breit LxB 1.480x100mm, Abstand zwischen den Schleifbändern 300mm, 1x 702L160 Bimsler, 2x 3-fache Poliereinheit, Schleifbänder mit einer Geschwindigkeit, Not-Aus-Schalter

Die Akzentfarbe ist auf Anfrage frei wählbar.

13

14

15

16

17

18

19

Zubehör für die Hauptachse

Schleifbänder (Hauptachse)

649G121=* Schleifband 1650x40

Artikelnummer	649G121=24	649G121=36	649G121=60	649G121=80	649G121=120
für	701L1 Kombi-Ausputzmaschine, 7001L1 Kombi-Ausputzmaschine, 701L4 Fräs- und Schleifmaschine, 7001L4 Fräs- und Schleifmaschine, 701L6 Bandschleifmaschine, 7001L6 Bandschleifmaschine				
für Maschinen	701L70=FSBP140, 701L70=FSBP185, 701L20=S85, 701L21=SB85, 701L21=SB105, 701L21=SB125, 701L22=SBW105, 701L23=FSBW150, 701L24=LSB115, 701L24=FLSB145, 701L25=FSB115, 701L25=FSB150, 701L60=SB75, 701L60=P110, 701L61=FSB130, 701L62=115B				
Länge	1.650 mm				
Breite	40 mm				
Korn	24	36	60	80	120
Gewicht	0.121 kg	0.109 kg	0.083 kg	0.076 kg	0.061 kg



649G124=* Schleifband 1480x100

Artikelnummer	649G124=24	649G124=36	649G124=60	649G124=80	649G124=120
für	701L4 Fräs- und Schleifmaschine, 7001L4 Fräs- und Schleifmaschine, 701L6 Bandschleifmaschine, 7001L6 Bandschleifmaschine				
für Maschinen	701L20=S60, 701L20=S85, 701L20=S125, 701L21=SB60, 701L21=SB85, 701L21=SB105, 701L21=SB125, 701L24=LSB115, 701L24=LSB120, 701L24=FLSB145, 701L25=FSB115, 701L25=FSB150, 701L51=S50, 701L60=SB75, 701L60=P110, 701L61=FSB130, 701L62=115B				
Länge	1.480 mm				
Breite	100 mm				
Korn	24	36	60	80	120
Gewicht	0.272 kg	0.244 kg	0.186 kg	0.17 kg	0.136 kg



649G125=* Schleifband 1650x100

Artikelnummer	649G125=24	649G125=36	649G125=60	649G125=80	649G125=120
für	701L1 Kombi-Ausputzmaschine, 7001L1 Kombi-Ausputzmaschine				
für Maschinen	701L70=FSBP185, 701L21=SB125, 701L23=FSBW150, 701L25=FSB150, 701L61=FSB130				
Länge	1.650 mm				
Breite	100 mm				
Korn	24	36	60	80	120
Gewicht	0.304 kg	0.272 kg	0.208 kg	0.19 kg	0.152 kg



649G155=* Schleifband 1125x100

Artikelnummer	649G155=24	649G155=36	649G155=60	649G155=80	649G155=120
für Maschinen	701L40=U100 Flexam Undercover 100				
Länge	1.125 mm				
Breite	100 mm				
Korn	24	36	60	80	120
Gewicht	0.207 kg	0.17 kg	0.14 kg	0.129 kg	0.104 kg



1

2

3

4

5

6

7

8

9

10

11

12

13

14

15

16

17

18

19

1 Rollen für Schleifbandführung (Hauptachse)

2 702L140 / 702L143 / 702L144 Rolle für Schleifbandführung



Artikelnummer	702L140	702L143	702L144
Durchmesser	170 mm	100 mm	170 mm
Material	Gummi		
Breite	40 mm	100 mm	
Bohrungs-Ø	20 mm	25 mm	
Verwendung für	Rolle für Schleifbandführung an der Vorderseite der Maschine		

5 702L145 Rolle für Schleifbandführung

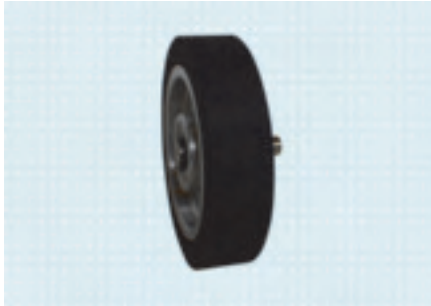

Artikelnummer	702L145
Ausführung	Achsdurchmesser 15mm
Durchmesser	170 mm
Material	Gummi
Breite	40 mm
Verwendung für	Rolle für Schleifbandführung an der Vorderseite der Maschine

9 702L152 / 702L153 / 702L155 Rolle für Schleifbandführung

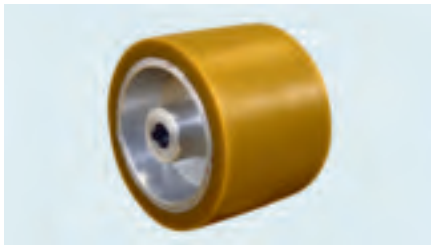

Artikelnummer	702L152	702L153	702L155
Durchmesser	140 mm	100 mm	140 mm
Material	Kunststoff		
Breite	40 mm	100 mm	
Bohrungs-Ø	18 mm		
Verwendung für	Rolle für Schleifbandführung an der Hinter-/Motorseite der Maschine		

12 Schleifrollen (Hauptachse)

13 749Y110=* pneumatische Schleifrolle



Artikelnummer	749Y110=100	749Y110=150	749Y110=200
Ausführung	Bajonett, Luftventil an der Seite, Durchmesser im aufgepumpten Zustand 125mm		
Durchmesser	120 mm		
Länge	mit Bajonett 100mm	mit Bajonett 150mm	mit Bajonett 200mm
Breite	35 mm		
Verwendung für	kompatibel zu Bajonettanschluss auf der Hauptachse		

749Y111=* pneumatische Schleifrolle

Artikelnummer	749Y111=150	749Y111=200
Ausstattung	Bajonett	
Durchmesser	120 mm	
Länge	mit Bajonett 150mm	mit Bajonett 200mm
Breite	80 mm	
Verwendung für	geeignet für Bajonettanschluss auf der Hauptachse	
Lieferumfang	inkl. 649G111=80 Schleifhülse, Korn 80	



749Y112=* Schleifrolle

Artikelnummer	749Y112=100	749Y112=150	749Y112=200
Ausstattung	Bajonett		
Durchmesser	125 mm		
Länge	mit Bajonett 100mm	mit Bajonett 150mm	mit Bajonett 200mm
Breite	35 mm		
Verwendung für	geeignet für Bajonettanschluss auf der Hauptachse		
Lieferumfang	inkl. 649G110=80 Schleifhülse, Korn 80		



702L62 Schleifrolle mit Bürsten "Enghis"

Artikelnummer	702L62
für	geeignet für Bajonettanschluss auf der Hauptachse
Ausführung	mit Bajonett
Durchmesser	160 mm
Lieferumfang	inkl. 649G145 Schleifblätter, Korn 80 und 649G147 Enghis Bürsten



702L63 pneumatische Schleifrolle

Artikelnummer	702L63
für	geeignet für Bajonettanschluss auf der Hauptachse
Ausführung	mit Bajonett
Durchmesser	71 mm
Länge	mit Bajonett 240mm
Breite	200 mm
Lieferumfang	inkl. Schleifhülse, Korn 80



702L67=* Schleifrolle "Birki"

Artikelnummer	702L67=100	702L67=150	702L67=200
für	geeignet für Bajonettanschluss auf der Hauptachse		
Ausführung	mit Bajonett		
Durchmesser	120 mm		
Länge	mit Bajonett 100mm	mit Bajonett 150mm	mit Bajonett 200mm
Breite	80 mm		
Lieferumfang	inkl. 649G131=80 Schleifhülse		



- 1
- 2
- 3
- 4
- 5
- 6
- 7
- 8
- 9
- 10
- 11
- 12
- 13
- 14
- 15
- 16
- 17
- 18
- 19

1



702L69 Schleifrolle "Konica"

Artikelnummer	702L69
für	geeignet für Bajonettanschluss auf der Hauptachse
Ausführung	mit Bajonett
Durchmesser	75 mm
Breite	200 mm
Lieferumfang	inkl. 749Y8=73x200x80 Schleifhülse

4

5



702L70 Schleifrolle

Artikelnummer	702L70
für	geeignet für Bajonettanschluss auf der Hauptachse
Ausführung	mit Bajonett, konisch
Durchmesser	22 - 28 mm
Länge	mit Bajonett 195mm
Breite	100 mm
Lieferumfang	inkl. 649G133=60 Schleifhülse

6

7

8



702L68 Schleifrolle "Linea"

Artikelnummer	702L68
für	geeignet für Bajonettanschluss auf der Hauptachse
Ausführung	mit Bajonett
Durchmesser	45 mm
Länge	mit Bajonett 139mm
Breite	75 mm
Lieferumfang	inkl. 749Y16=B45 Schleifhülse

9

10

11

12



702L72 Schleifrolle

Artikelnummer	702L72
für	geeignet für Bajonettanschluss auf der Hauptachse
Ausführung	mit Bajonett
Durchmesser	60 mm
Breite	48 mm
Lieferumfang	inkl. 649G136=80 Schleifhülse

13

14

15



702L73=* Schleifrolle "Expander"

Artikelnummer	702L73=100	702L73=150	702L73=200
für	geeignet für Bajonettanschluss auf der Hauptachse		
Ausführung	mit Bajonett		
Durchmesser	140 mm		
Länge	mit Bajonett 100mm	mit Bajonett 150mm	mit Bajonett 200mm
Breite	35 mm		

16

17

18

19

702L74=* Schleifrolle "Expander"

Artikelnummer	702L74=100	702L74=150	702L74=200
für	geeignet für Bajonettanschluss auf der Hauptachse		
Ausführung	mit Bajonett		
Durchmesser	140 mm		
Länge	mit Bajonett 100mm	mit Bajonett 150mm	mit Bajonett 200mm
Breite	70 mm		
Lieferumfang	inkl. 649G138=36 Schleifhülse		



Zubehör für Schleifrollen (Hauptachse)

649G110=* Schleifhülse

Artikelnummer	649G110=24	649G110=36	649G110=60	649G110=80	649G110=100	649G110=120
für	Zubehör für 749Y112=100, 749Y112=150, 749Y112=200 Schleifrolle					
Durchmesser	125 mm					
Breite	35 mm					
Korn	24	36	60	80	100	120



649G111=* Schleifhülse

Artikelnummer	649G111=40	649G111=60	649G111=80
für	Zubehör für 749Y111=150, 749Y111=200 pneumatische Schleifrolle		
Durchmesser	120 mm		
Breite	80 mm		
Korn	40	60	80



649G130=* Schleifhülse

Artikelnummer	649G130=60	649G130=80	649G130=100
für	Zubehör für 702L63 pneumatische Schleifrolle		
Durchmesser	71 mm		
Breite	200 mm		
Korn	60	80	100



649G131=* Schleifhülse

Artikelnummer	649G131=60	649G131=80	649G131=100	649G131=150
für	Zubehör für 702L67=* Schleifrolle			
Durchmesser	120 mm			
Breite	80 mm			
Korn	60	80	100	150



- 1
- 2
- 3
- 4
- 5
- 6
- 7
- 8
- 9
- 10
- 11
- 12
- 13
- 14
- 15
- 16
- 17
- 18
- 19

1

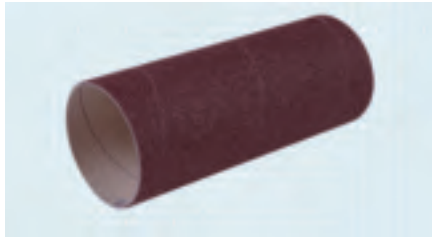

749Y8=* Schleifhülse

Bestellbeispiel

Kennzeichen	=	Außen-Ø	x	Breite	x	Korn
749Y8	=	73	x	200	x	24

Kennzeichen	749Y8=*					
für	702L69 Schleifrolle "Konica"					
Korn	24	40	60	80	100	150
Breite	200 mm					
Außen-Ø	73 mm					
Gewicht	0.12 kg	0.1 kg	0.08 kg	0.07 kg		
Lieferumfang	1 Stück					

2

3

4

5

6



649G133=60 Schleifhülse

Artikelnummer	649G133=60					
für	Zubehör für 702L70 Schleifrolle					
Durchmesser	22 - 28 mm					
Breite	100 mm					
Korn	60					

7

8

9



749Y16=* Schleifhülse

Artikelnummer	749Y16=A45	749Y16=B45	749Y16=C45
für	702L68 Schleifrolle "Linea"		
Breite	70 mm		
Korn	40	80	120
Außen-Ø	45 mm		
Gewicht	0.02 kg	0.015 kg	0.013 kg

10

11

12



649G136=* Schleifhülse

Artikelnummer	649G136=80	649G136=120
für	Zubehör für 702L72 Schleifrolle	
Durchmesser	50 mm	
Korn	80	120

13

14

15



649G137=* Schleifhülse

Artikelnummer	649G137=24	649G137=40	649G137=60	649G137=80
für	Zubehör für 702L73=* Schleifrolle			
Durchmesser	140 mm			
Breite	35 mm			
Korn	24	40	60	80

16

17

18

19

649G138=* Schleifhülse

Artikelnummer	649G138=24	649G138=36
für	Zubehör für 702L74=* Schleifrolle	
Durchmesser	140 mm	
Breite	70 mm	
Korn	24	36



Widia Fräs- und Schleifwerkzeuge (Hauptachse)

702L46=* Widia Schleifrolle

Artikelnummer	702L46=40	702L46=60	702L46=80
Ausführung	konvex, mit Bajonett		
Durchmesser	115 mm		
Breite	35 mm		
Korn	40	60	80
Verwendung für	kompatibel zu Bajonettanschluss auf der Hauptachse		



702L50=* Widia Raspel

Artikelnummer	702L50=40	702L50=60
Ausführung	eiförmig, mit Bajonett	
Durchmesser	24 mm	
Breite	38 mm	
Korn	40	60
Verwendung für	kompatibel zu Bajonettanschluss auf der Hauptachse	



702L53=* Widia Schleifkegel

Artikelnummer	702L53=40	702L53=60	702L53=80
Ausführung	mit Bajonett		
Durchmesser	50 mm		
Länge	mit Bajonett 110 mm		
Korn	40	60	80
Verwendung für	kompatibel zu Bajonettanschluss auf der Hauptachse		



702L51=* Widia Schleifrolle

Artikelnummer	702L51=24	702L51=40	702L51=60	702L51=80
Durchmesser	170 mm			
für Maschinen	701L22=SBW105 Flexam SBW 105, 701L23=FSBW150 Flexam FSBW 150, 701L30=FSBP185 Flexam City FSBP185 Widia SR			
Breite	40 mm			
Korn	24	40	60	80
Bohrungs-Ø	30 mm			



1

2

3

4

5

6

7

8

9

10

11

12

13

14

15

16

17

18

19

1



702L52=* Widia Schleifrolle

Artikelnummer	702L52=24	702L52=36	702L52=60	702L52=80	702L52=120
Durchmesser	170 mm				
für Maschinen	701L22=SBW105 Flexam SBW 105, 701L23=FSBW150 Flexam FSBW 150, 701L30=FSBP185 Flexam City FSBP185 Widia SR				
Breite	60 mm				
Korn	24	36	60	80	120
Bohrungs-Ø	30 mm				

2

3

4

5

Absatzfrontkegel (Hauptachse)

6



702L54 Schleifkegel

Artikelnummer	702L54
Ausführung	mit Bajonett
Durchmesser	25 - 60 mm
Länge	100 mm
Breite	23 mm

Der Schleifkegel wird mit 649G127 Schleifhülse (Korn 40) ausgeliefert.

7

8

9



702L56=* Schleifkegel

Artikelnummer	702L56=110	702L56=140	702L56=175
Ausführung	mit Bajonett		
Durchmesser	23 - 50 mm		
Länge	110 mm	140 mm	175 mm
Breite	35 mm		

Der Schleifkegel wird mit 649G128 Schleifhülse (Korn 40) ausgeliefert.

10

11

12

13



702L58=* Schleifkegel

Artikelnummer	702L58=115	702L58=135	702L58=170
Ausführung	mit Bajonett		
Durchmesser	48 - 88 mm		
Länge	115 mm	135 mm	170 mm
Breite	35 mm		

Der Schleifkegel wird mit 649G129 Schleifhülse (Korn 40) ausgeliefert.

14

15

16

Zubehör für Schleifkegel

17



649G127 / 649G128 / 649G129 Schleifhülse für Schleifkegel

Artikelnummer	649G127	649G128	649G129
für	Zubehör für 702L54 Schleifkegel	Zubehör für 702L56=* Schleifkegel	Zubehör für 702L58=* Schleifkegel
Korn	40		

18

19

Fräskegel (Hauptachse)

702L60 / 702L61 Absatzfrontkegel

Artikelnummer	702L60	702L61
Ausführung	mit Bajonett	
Durchmesser	44 - 73 mm	37 - 62 mm
Material	Stahl	
Breite	37 mm	31 mm



Nylonbürste (Hauptachse)

702L65=* Nylonbürste soft

Artikelnummer	702L65=100	702L65=150	702L65=200
für	geeignet für Bajonettanschluss auf der Hauptachse		
Ausführung	mit Bajonett		
Durchmesser	110 mm		
Länge	mit Bajonett 100mm	mit Bajonett 150mm	mit Bajonett 200mm
Breite	50 mm		



702L66=* Nylonbürste konisch

Artikelnummer	702L66=100	702L66=150	702L66=200
für	geeignet für Bajonettanschluss auf der Hauptachse		
Ausführung	konisch, mit Bajonett		
Durchmesser	100 mm		
Länge	mit Bajonett 100mm	mit Bajonett 150mm	mit Bajonett 200mm
Breite	25 mm		



Raspel (Hauptachse)

702L75=* Raspel



Artikelnummer	702L75=1	702L75=2	702L75=3	702L75=4	702L75=5
für	geeignet für Bajonettanschluss auf der Hauptachse				
Ausführung	mit Bajonett, M16L				
Durchmesser	30 mm				
Breite	80 mm	55 mm	100 mm	35 mm	50 mm

1 Polierwerkzeuge (Hauptachse)

2



702L76=* Polierscheibe

Artikelnummer	702L76=1	702L76=2	702L76=3
für	geeignet für Bajonettanschluss auf der Hauptachse		
Ausführung	mit Bajonett		
Durchmesser	60 mm	205 mm	150 mm
Breite	50 mm		
Farbe	rot		

5

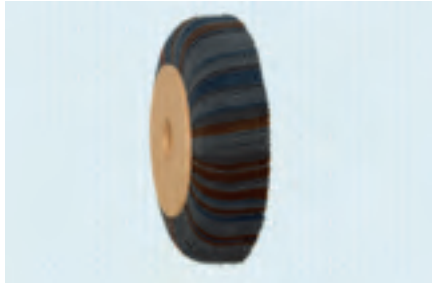

702L80 Lederscheibe

Artikelnummer	702L80
für	geeignet für Polierabteilung
Ausführung	mit Flansch
Durchmesser	175 mm
Breite	40 mm
Bohrungs-Ø	30 mm

8



702L88=* Poliereinheit "Polifix"

Artikelnummer	702L88=100	702L88=150	702L88=200
für	geeignet für Bajonettanschluss auf der Hauptachse		
Ausführung	mit Bajonett		
Durchmesser	68 mm		
Länge	mit Bajonett 100mm	mit Bajonett 150mm	mit Bajonett 200mm
Breite	50 mm		
Verwendung für	zum Polieren der Sohlenkante		

12 Podo-Werkzeuge (Hauptachse)

13



702L93 Podo-Schleifrolle

Artikelnummer	702L93
für	geeignet für Bajonettanschluss auf der Hauptachse
Ausstattung	mit Bajonett
Durchmesser	21 mm
Länge	mit Bajonett 131mm
Breite	40 mm
Lieferumfang	inkl. 749Y49=80 Schleifhülse (Korn 80)

16



702L94=* Podo-Schleifrolle

Artikelnummer	702L94=105	702L94=155	702L94=205
für	geeignet für Bajonettanschluss auf der Hauptachse		
Ausführung	mit Bajonett		
Durchmesser	45 mm		
Länge	mit Bajonett 105mm	mit Bajonett 155mm	mit Bajonett 205mm
Breite	70 mm		
Lieferumfang	inkl. 749Y10=B45 Schleifhülse (Korn 80)		

19

702L95=* Podo-Schleifrolle Widia

Artikelnummer	702L95=60	702L95=80	702L95=120
für	geeignet für Bajonettanschluss auf der Hauptachse		
Ausführung	mit Bajonett		
Durchmesser	45 mm		
Breite	70 mm		
Korn	60	80	120



702L96 Podo-Schleifrolle

Artikelnummer	702L96
für	geeignet für Bajonettanschluss auf der Hauptachse
Ausführung	mit Bajonett
Durchmesser	65 mm
Breite	90 mm
Lieferumfang	inkl. 749Y10=B65 Schleifhülse (Korn 80)



Zubehör für Podo-Schleifrollen

749Y49=* Schleifhülse

Artikelnummer	749Y49=80	749Y49=150
für	Zubehör für 702L92 Schleifbit "Podologica" und 702L93 Schleifrolle	
Korn	80	150
Gewicht	0.002 kg	



749Y10=* Schleifhülse

Artikelnummer	749Y10=A45	749Y10=A65	749Y10=B45	749Y10=B65
für	702L94=* Podo-Schleifrolle	702L96 Podo-Schleifrolle	702L94=* Podo-Schleifrolle	702L96 Podo-Schleifrolle
Korn	40		80	
Außen-Ø	45 mm	65 mm	45 mm	65 mm
Gewicht	0.18 kg	0.36 kg	0.16 kg	0.335 kg
Lieferumfang	6 Stück			



Der Verkauf erfolgt nur in Verpackungseinheiten.

Bohrfutter (Hauptachse und Bimser)

702L119 / 702L122 Bohrfutter mit Bajonett

Artikelnummer	702L119	702L122
für	geeignet für Bajonettanschluss auf der Hauptachse	geeignet für Bajonettanschluss am Bimser
Länge	120 mm	



1 **Zubehör für Bohrfutter**



702L121 Flexible Welle

Artikelnummer	702L121
für	Zubehör für 702L122 Bohrfutter mit Bajonett
Länge	1.300 mm



702L91 / 702L92 Schleifbit "Podologica"

Artikelnummer	702L91	702L92
für	Zubehör für 702L119 und 701L122 Bohrfutter	
Ausstattung	Welle 3mm	Welle 6mm
Durchmesser	10 mm	21 mm
Breite	15 mm	40 mm
Lieferumfang	inkl. integrierter Schleifoberfläche (keine Schleifhülse)	inkl. 749Y49=150 Schleifhülse (Korn 150)



749Y49=* Schleifhülse

Artikelnummer	749Y49=80	749Y49=150
für	Zubehör für 702L92 Schleifbit "Podologica" und 702L93 Schleifrolle	
Korn	80	150
Gewicht	0.002 kg	

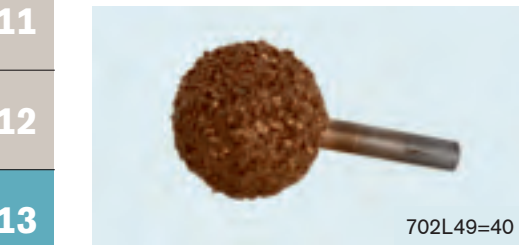

702L49=* Widia Schleifball

Artikelnummer	702L49=40	702L49=60
für	Zubehör für 702L119 und 701L122 Bohrfutter	
Ausführung	Welle 6mm	
Durchmesser	30 mm	
Korn	40	60



702L100 / 702L101 Schleifrolle

Artikelnummer	702L100	702L101
für	Zubehör für 702L119 und 701L122 Bohrfutter	
Ausführung	Welle 6mm	
Durchmesser	20 mm	45 mm
Breite	40 mm	30 mm
Lieferumfang	inkl. integrierter Schleifoberfläche (keine Schleifhülse)	inkl. 649G143=80 Schleifhülse (Korn 80)



18

19

649G143=* Schleifhülse

Artikelnummer	649G143=40	649G143=80	649G143=150
für	Zubehör für 702L101 Schleifrolle		
Durchmesser	45 mm		
Breite	30 mm		
Korn	40	80	150



702L102 Schleifrolle

Artikelnummer	702L102
für	Zubehör für 702L119 und 701L122 Bohrfutter
Ausführung	Welle 6mm
Durchmesser	22 - 36 mm
Breite	60 mm
Lieferumfang	inkl. 749Y26=80 Schleifhülse (Korn 80)



749Y26=* Schleifhülse

Artikelnummer	749Y26=40	749Y26=80	749Y26=150
für	Zubehör für 702L102 Schleifrolle		
Bestelleinheit	1 Stück		
Korn	40 (grob)	80 (mittel)	150 (fein)
Gewicht	0.006 kg		
Lieferumfang	1 Stück		
Originalpackung	100 Stück		



702L103=* Raspel

Artikelnummer	702L103=1	702L103=2	702L103=3
für	Zubehör für 702L119 und 701L122 Bohrfutter		
Ausführung	kegelförmig	flammenförmig	zylindrisch
Ausstattung	Welle 6mm		
Durchmesser	15 mm		
Breite	30 mm		



702L104 Raspel-Set

Artikelnummer	702L104
für	Zubehör für 702L119 und 701L122 Bohrfutter
Ausführung	10-teiliges Set
Ausstattung	Welle 6mm



1

2

3

4

5

6

7

8

9

10

11

12

13

14

15

16

17

18

19

1 **Zubehör für die Fräsabteilung**

2 **Widia-Absatzschleifrolle (Fräsabteilung)**

3 **702L170=* Widia Absatzschleifrolle "Silencia"**



Artikelnummer	702L170=60	702L170=80	702L170=120
Ausstattung	Bajonett, Aluminiumführung		
Durchmesser	40 mm		
für Maschinen	701L23=FSBW150, 701L24=FLSB145, 701L25=FSB115, 701L25=FSB150 Fräs- und Schleifmaschinen		
Breite	26 mm		
Korn	60	80	120
Verwendung für	geeignet für Bajonettanschluss in der Fräsabteilung		

6 **702L171=* Widia Absatzschleifrolle**



Artikelnummer	702L171=60	702L171=80	702L171=120
Ausstattung	Bajonett		
Durchmesser	40 mm		
für Maschinen	701L23=FSBW150, 701L24=FLSB145, 701L25=FSB115, 701L25=FSB150 Fräs- und Schleifmaschinen		
Breite	26 mm		
Korn	60	80	120
Verwendung für	geeignet für Bajonettanschluss in der Fräsabteilung		

10 **702L172 Widia Absatzschleifrolle**



Artikelnummer	702L172
Ausstattung	Bajonett
Durchmesser	52 mm
für Maschinen	701L23=FSBW150, 701L24=FLSB145, 701L25=FSB115, 701L25=FSB150 Fräs- und Schleifmaschinen
Breite	25 mm
Korn	40
Verwendung für	geeignet für Bajonettanschluss in der Fräsabteilung

13 **Leisten- und Absatzfräser (Fräsabteilung)**

14 **702L166 Leistenfräser**



Artikelnummer	702L166
Ausstattung	mit Bajonett
Breite	20 mm
Verwendung für	geeignet für Fräsabteilung

17

18

19

702L167 Sohlenfräser

Artikelnummer	702L167
Ausführung	16 Zähne, mit Bajonett
Verwendung für	geeignet für Fräsabteilung
Lieferumfang	3-teiliges Set, Breite 3mm, 5mm und 7mm



702L168 Sohlenfräser

Artikelnummer	702L168
Ausführung	16 Zähne, mit Bajonett
Verwendung für	geeignet für Fräsabteilung
Lieferumfang	6-teiliges Set, Breite 1mm, 2mm, 3mm, 4mm, 5mm und 7mm



Bajonette (Fräsabteilung)

702L132 Bajonett für Fräser

Artikelnummer	702L132
für	geeignet für Bajonettanschluss auf der Hauptachse
für Maschinen	701L23=FSBW150, 701L24=FLSB145, 701L25=FSB115, 701L25=FSB150 Fräs- und Schleifmaschinen
Verwendung für	für Fräser 1 - 30mm



702L133 Bajonett für Fräser

Artikelnummer	702L133
für	geeignet für Bajonettanschluss auf der Hauptachse
für Maschinen	701L23=FSBW150, 701L24=FLSB145, 701L25=FSB115, 701L25=FSB150 Fräs- und Schleifmaschinen
Verwendung für	für Fräser 31 - 55mm



Zubehör für Bajonette

702L30=* Widia Sohlenfräser

Artikelnummer	702L30=2	702L30=2.5	702L30=3	702L30=3.5	702L30=4	702L30=4.5
für	geeignet zum Aufspannen auf 702L132 Bajonett für Fräser					
Ausführung	AC 9 Zähne					
Material	Widia					
Breite	2 mm	2.5 mm	3 mm	3.5	4 mm	4.5 mm



1

2

3

4

5

6

7

8

9

10

11

12

13

14

15

16

17

18

19

1

Artikel- nummer	702L30=5	702L30=5.5	702L30=6	702L30=6.5	702L30=7	702L30=7.5
--------------------	----------	------------	----------	------------	----------	------------

2

für	geeignet zum Aufspannen auf 702L132 Bajonett für Fräser					
Ausführung	AC 9 Zähne					
Material	Widia					
Breite	5 mm	5.5 mm	6 mm	6.5 mm	7 mm	7.5 mm

3

Artikel- nummer	702L30=8	702L30=8.5	702L30=9	702L30=10	702L30=11
--------------------	----------	------------	----------	-----------	-----------

4

für	geeignet zum Aufspannen auf 702L132 Bajonett für Fräser				
Ausführung	AC 9 Zähne				
Material	Widia				
Breite	8 mm	8.5 mm	9 mm	10 mm	11 mm

5

6



702L31=* Widia Sohlenfräser

7

Artikel- nummer	702L31=2	702L31=2.5	702L31=3	702L31=3.5	702L31=4	702L31=4.5
--------------------	----------	------------	----------	------------	----------	------------

8

für	geeignet zum Aufspannen auf 702L132 Bajonett für Fräser					
Ausführung	AC 16 Zähne					
Material	Widia					
Breite	2 mm	2.5 mm	3 mm	3.5 mm	4 mm	4.5 mm

9

Artikel- nummer	702L31=5	702L31=6	702L31=7	702L31=8	702L31=9
--------------------	----------	----------	----------	----------	----------

10

für	geeignet zum Aufspannen auf 702L132 Bajonett für Fräser				
Ausführung	AC 16 Zähne				
Material	Widia				
Breite	5 mm	6 mm	7 mm	8 mm	9 mm

11

12

13

14

15

16

17

18

19

702L32=* Widia Sohlenfräser

Artikelnummer	702L32=2	702L32=2.5	702L32=3	702L32=4	702L32=5
für	geeignet zum Aufspannen auf 702L132 Bajonett für Fräser				
Ausführung	RK 9 Zähne				
Material	Widia				
Breite	2 mm	2.5 mm	3 mm	4 mm	5 mm

Artikelnummer	702L32=6	702L32=7	702L32=8	702L32=9
für	geeignet zum Aufspannen auf 702L132 Bajonett für Fräser			
Ausführung	RK 9 Zähne			
Material	Widia			
Breite	6 mm	7 mm	8 mm	9 mm



702L33=* Widia Sohlenfräser

Artikelnummer	702L33=2	702L33=2.5	702L33=3	702L33=4	702L33=5
für	geeignet zum Aufspannen auf 702L132 Bajonett für Fräser				
Ausführung	RK 16 Zähne				
Material	Widia				
Breite	2 mm	2.5 mm	3 mm	4 mm	5 mm

Artikelnummer	702L33=6	702L33=7	702L33=8	702L33=9
für	geeignet zum Aufspannen auf 702L132 Bajonett für Fräser			
Ausführung	RK 16 Zähne			
Material	Widia			
Breite	6 mm	7 mm	8 mm	9 mm



702L29=* Widia Sohlenfräser

Artikelnummer	702L29=18x9	702L29=18x16
für	geeignet zum Aufspannen auf 702L132 Bajonett für Fräser	
Ausführung	RK 9 Zähne	RK 16 Zähne
Material	Widia	
Breite	18 mm	



702L34=* Sohlenfräser

Artikelnummer	702L34=1	702L34=1.5	702L34=2	702L34=2.5	702L34=3
für	geeignet zum Aufspannen auf 702L132 Bajonett für Fräser				
Ausführung	AC 16 Zähne				
Material	Stahl				
Breite	1 mm	1.5 mm	2 mm	2.5 mm	3 mm



- 1
- 2
- 3
- 4
- 5
- 6
- 7
- 8
- 9
- 10
- 11
- 12
- 13
- 14
- 15
- 16
- 17
- 18
- 19

1

Artikel-nummer	702L34=3.5	702L34=4	702L34=4.5	702L34=5	702L34=5.5
----------------	------------	----------	------------	----------	------------

2

für	geeignet zum Aufspannen auf 702L132 Bajonett für Fräser				
Ausführung	AC 16 Zähne				
Material	Stahl				
Breite	3.5 mm	4 mm	4.5 mm	5 mm	5.5 mm

3

Artikel-nummer	702L34=6	702L34=6.5	702L34=7	702L34=7.5	702L34=8
----------------	----------	------------	----------	------------	----------

4

für	geeignet zum Aufspannen auf 702L132 Bajonett für Fräser				
Ausführung	AC 16 Zähne				
Material	Stahl				
Breite	6 mm	6.5 mm	7 mm	7.5 mm	8 mm

5

Artikel-nummer	702L34=8.5	702L34=9	702L34=10	702L34=11
----------------	------------	----------	-----------	-----------

6

für	geeignet zum Aufspannen auf 702L132 Bajonett für Fräser			
Ausführung	AC 16 Zähne			
Material	Stahl			
Breite	8.5 mm	9 mm	10 mm	11 mm

7

8



702L37=* Sohlenfräser

9

Artikel-nummer	702L37=1	702L37=1.5	702L37=2	702L37=2.5	702L37=3	702L37=3.5
----------------	----------	------------	----------	------------	----------	------------

10

für	geeignet zum Aufspannen auf 702L132 Bajonett für Fräser					
Ausführung	HB 16 Zähne					
Material	Stahl					
Breite	1 mm	1.5 mm	2 mm	2.5 mm	3 mm	3.5 mm

11

Artikel-nummer	702L37=4	702L37=4.5	702L37=5	702L37=5.5	702L37=6	702L37=6.5
----------------	----------	------------	----------	------------	----------	------------

12

für	geeignet zum Aufspannen auf 702L132 Bajonett für Fräser					
Ausführung	HB 16 Zähne					
Material	Stahl					
Breite	4 mm	4.5 mm	5 mm	5.5 mm	6 mm	6.5 mm

13

Artikel-nummer	702L37=7	702L37=7.5	702L37=8	702L37=8.5	702L37=9
----------------	----------	------------	----------	------------	----------

14

für	geeignet zum Aufspannen auf 702L132 Bajonett für Fräser				
Ausführung	HB 16 Zähne				
Material	Stahl				
Breite	7 mm	7.5 mm	8 mm	8.5 mm	9 mm

15

16



702L38=* Sohlenfräser

17

Artikel-nummer	702L38=1	702L38=1.5	702L38=2	702L38=2.5	702L38=3	702L38=3.5
----------------	----------	------------	----------	------------	----------	------------

18

für	geeignet zum Aufspannen auf 702L132 Bajonett für Fräser					
Ausführung	RK 16 Zähne					
Material	Stahl					
Breite	1 mm	1.5 mm	2 mm	2.5 mm	3 mm	3.5 mm

19

Artikelnummer	702L38=4	702L38=4.5	702L38=5	702L38=5.5	702L38=6	702L38=6.5
für	geeignet zum Aufspannen auf 702L132 Bajonett für Fräser					
Ausführung	RK 16 Zähne					
Material	Stahl					
Breite	4 mm	4.5 mm	5 mm	5.5 mm	6 mm	6.5 mm

Artikelnummer	702L38=7	702L38=7.5	702L38=8	702L38=8.5	702L38=9
für	geeignet zum Aufspannen auf 702L132 Bajonett für Fräser				
Ausführung	RK 16 Zähne				
Material	Stahl				
Breite	7 mm	7.5 mm	8 mm	8.5 mm	9 mm

702L40=* Spezialfräser

Artikelnummer	702L40=30	702L40=40
für	geeignet zum Aufspannen auf 702L132 Bajonett für Fräser	
Ausführung	AS, flache Fräse mit Rillen	
Breite	30 mm	40 mm



702L41 Spezialfräser

Artikelnummer	702L41
für	geeignet zum Aufspannen auf 702L133 Bajonett für Fräser
Ausführung	mit Rillen, ohne Kante
Breite	50 mm
Verwendung für	zum Fräsen der Sohle und Ferse mit Rillenstruktur



702L42 Spezialfräser

Artikelnummer	702L42
für	geeignet zum Aufspannen auf 702L133 Bajonett für Fräser
Ausführung	flach, mit kleiner Kante
Breite	40 mm
Verwendung für	Abrundung der Sohlenkante



702L43 Spezialfräser "California"

Artikelnummer	702L43
für	geeignet zum Aufspannen auf 702L133 Bajonett für Fräser
Ausführung	mit Kante
Verwendung für	Abrundung der Sohlenkante

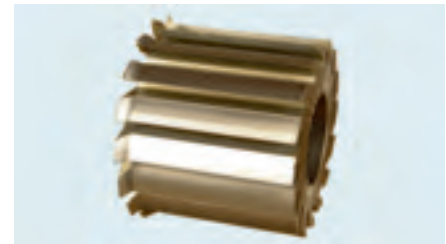

- 1
- 2
- 3
- 4
- 5
- 6
- 7
- 8
- 9
- 10
- 11
- 12
- 13
- 14
- 15
- 16
- 17
- 18
- 19

1



702L44=* Leistenfräser

Artikelnummer	702L44=12	702L44=15	702L44=20	702L44=25	702L44=30	702L44=35
für	geeignet zum Aufspannen auf 702L132 Bajonett für Fräser					
Ausführung	konvex					
Breite	12 mm	15 mm	20 mm	25 mm	30 mm	35 mm

2

3

4

5

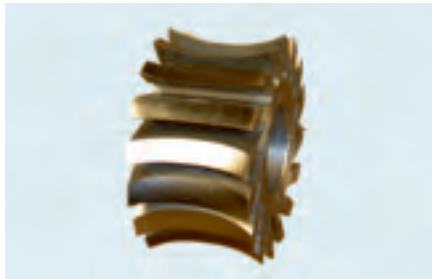

702L45=* Hohlfräser

Artikelnummer	702L45=25	702L45=40
für	geeignet zum Aufspannen auf 702L132 Bajonett für Fräser	
Breite	25 mm	40 mm

6

7

8

Bimser (Bimsabteilung)

9



702L127=* Bimser Widia

Artikelnummer	702L127=40	702L127=60	702L127=80
für	geeignet für Bajonettanschluss an der Bimsereinheit		
Ausstattung	Bajonett		
Durchmesser	72 mm		
für Maschinen	701L70=FSBP140, 701L70=FSBP185, 701L21=SB60, 701L21=SB85, 701L21=SB105, 701L21=SB125, 701L22=SBW105, 701L23=FSBW150, 701L24=LSB115, 701L24=LSB120, 701L24=FLSB145, 701L25=FSB115, 701L25=FSB150, 701L40=U100, 701L60=SB75, 701L60=P110, 701L61=FSB130, 701L62=115B Schleifmaschinen mit Bimser		
Länge	mit Bajonett 33 mm		
Korn	40	60	80

10

11

12

13



702L128=* Bimser Widia

Artikelnummer	702L128=40	702L128=60	702L128=80
für	geeignet für Bajonettanschluss an der Bimsereinheit		
Ausstattung	Bajonett		
Durchmesser	72 mm		
für Maschinen	701L70=FSBP140, 701L70=FSBP185, 701L21=SB60, 701L21=SB85, 701L21=SB105, 701L21=SB125, 701L22=SBW105, 701L23=FSBW150, 701L24=LSB115, 701L24=LSB120, 701L24=FLSB145, 701L25=FSB115, 701L25=FSB150, 701L40=U100, 701L60=SB75, 701L60=P110, 701L61=FSB130, 701L62=115B Schleifmaschinen mit Bimser		
Länge	mit Bajonett 22mm		
Korn	40	60	80

14

15

16

17

18

19

702L156=* Bimser Widia

Artikelnummer	702L156=40	702L156=60	702L156=80
für	geeignet für Bajonettanschluss an der Bimsereinheit		
Ausstattung	Bajonett		
Durchmesser	72 mm		
für Maschinen	701L70=FSBP140, 701L70=FSBP185, 701L21=SB60, 701L21=SB85, 701L21=SB105, 701L21=SB125, 701L22=SBW105, 701L23=FSBW150, 701L24=LSB115, 701L24=LSB120, 701L24=FLSB145, 701L25=FSB115, 701L25=FSB150, 701L40=U100, 701L60=SB75, 701L60=P110, 701L61=FSB130, 701L62=115B Schleifmaschinen mit Bimser		
Länge	mit Bajonett 33mm		
Korn	40	60	80



702L129 Bimser Widia

Artikelnummer	702L129
für	geeignet für Bajonettanschluss an der Bimsereinheit
Ausstattung	Bajonett
für Maschinen	701L70=FSBP140, 701L70=FSBP185, 701L21=SB60, 701L21=SB85, 701L21=SB105, 701L21=SB125, 701L22=SBW105, 701L23=FSBW150, 701L24=LSB115, 701L24=LSB120, 701L24=FLSB145, 701L25=FSB115, 701L25=FSB150, 701L40=U100, 701L60=SB75, 701L60=P110, 701L61=FSB130, 701L62=115B Schleifmaschinen mit Bimser
Korn	60



702L161 Bimser 130

Artikelnummer	702L161
für	geeignet für Bajonettanschluss an der Bimsereinheit
Ausstattung	Bajonett
Durchmesser	130 mm
für Maschinen	701L70=FSBP140, 701L70=FSBP185, 701L21=SB60, 701L21=SB85, 701L21=SB105, 701L21=SB125, 701L22=SBW105, 701L23=FSBW150, 701L24=LSB115, 701L24=LSB120, 701L24=FLSB145, 701L25=FSB115, 701L25=FSB150, 701L40=U100, 701L60=SB75, 701L60=P110, 701L61=FSB130, 701L62=115B Schleifmaschinen mit Bimser
Länge	95 mm
Lieferumfang	inkl. 649G153=100 Schleifhülse (Korn 100)



702L160 Bimser 90

Artikelnummer	702L160
für	geeignet für Bajonettanschluss an der Bimsereinheit
Ausstattung	Bajonett
Durchmesser	90 mm
für Maschinen	701L70=FSBP140, 701L70=FSBP185, 701L21=SB60, 701L21=SB85, 701L21=SB105, 701L21=SB125, 701L22=SBW105, 701L23=FSBW150, 701L24=LSB115, 701L24=LSB120, 701L24=FLSB145, 701L25=FSB115, 701L25=FSB150, 701L40=U100, 701L60=SB75, 701L60=P110, 701L61=FSB130, 701L62=115B Schleifmaschinen mit Bimser
Länge	90 mm
Gewicht	0.5 kg
Lieferumfang	inkl. 649G154=80 Schleifhülse (Korn 80)



1

2

3

4

5

6

7

8

9

10

11

12

13

14

15

16

17

18

19

1 **Zubehör für Bimser**

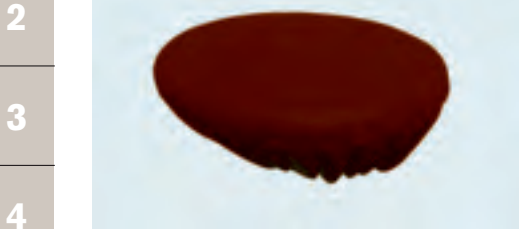

649G153=* Schleifhülse

Artikelnummer	649G153=80	649G153=100	649G153=120	649G153=180
für	702L161 Bimser			
Durchmesser	130 mm			
Korn	80	100	120	180



649G154=* Schleifhülse

Artikelnummer	649G154=60	649G154=80	649G154=100	649G154=120	649G154=180
für	702L160 Bimser				
Durchmesser	90 mm				
Korn	60	80	100	120	180



702L124 / 702L126 Ersatzgummi

Artikelnummer	702L124	702L126
für	702L161 Bimser	702L160 Bimser
Durchmesser	130 mm	90 mm

11 **Fingerschleifer (Bimsabteilung)**



702L175 Fingerschleifer

Artikelnummer	702L175
für	geeignet für Bajonettanschluss an der Bimsereinheit
Ausstattung	Bajonett
Durchmesser	21 mm
Länge	124 mm
Breite	40 mm

15 **Zubehör für Fingerschleifer**



749Y49=* Schleifhülse

Artikelnummer	749Y49=80	749Y49=150
für	702L175 Fingerschleifer	
Korn	80	150
Gewicht	0.002 kg	

19

Ersatzbajonette

702L110=* Ersatzbajonett

Artikelnummer	702L110=100	702L110=150	702L110=200
für	geeignet für Bajonettanschluss auf der Hauptachse		
Durchmesser	30 mm		
Länge	100 mm	150 mm	200 mm



702L111=* Ersatzbajonett

Artikelnummer	702L111=100	702L111=180
für	geeignet für Bajonettanschluss auf der Hauptachse	
Ausführung	M12L für Raspel-Werkzeuge	
Länge	100 mm	180 mm



702L112=* Ersatzbajonett

Artikelnummer	702L112=M16	702L112=5/8
für	geeignet für Bajonettanschluss auf der Hauptachse	
Ausführung	Gewinde M16	Gewinde 5/8"
Länge	100 mm	



702L113 Ersatzbajonett

Artikelnummer	702L113
für	geeignet für Bajonettanschluss auf der Hauptachse
Länge	220 mm
Verwendung für	Ersatzbajonett für 702L69 Schleifrolle "Konica"



702L120 Ersatzbajonett

Artikelnummer	702L120
für	geeignet für Bajonettanschluss auf der Hauptachse



- 1
- 2
- 3
- 4
- 5
- 6
- 7
- 8
- 9
- 10
- 11
- 12
- 13
- 14
- 15
- 16
- 17
- 18
- 19

1

Poliermaschinen

2



701L26=P30

3

4

5

6

7

8

9

10



701L26=P45

701L26=* Flexam P30 und Flexam P45 Executive

Artikelnummer	701L26=P30	701L26=P45
Ausstattung	3x Lappenscheibe ØxB 240 x 60 mm, 3x Haarbürste ØxB 240 x 60 mm, Anschluss für externe Absaugung, ohne internen Absperrschieber, Wechsel der Poliereinheit manuell	3x Wollgarnbürste ØxB 240 x 60 mm, 3x Lappenscheibe ØxB 240x 60 mm, 3x Haarbürste ØxB 240 x 60 mm, Anschluss für externe Absaugung, integrierter Absperrschieber, Wechsel der Poliereinheit auf Knopfdruck, Beleuchtung, Druckluftanschluss, Ausblaspistole, Unterschrank
Abmessungen BxTxH	433 x 750 x 1.485/1.585 mm	720 x 750 x 1.980 mm
Absaugstutzen-Ø	125 mm	
Drehzahl	1.360 U/min	
Schalldruckpegel	68 dB (A)	
Akzentfarbe	orange (RAL 2008)	
Elektroanschluss in V/Hz/kW	3x 400/ 50/ 0,55	3x 400/ 50/ 0,67
Gewicht	150 kg	267 kg
Farbe	lichtgrau (RAL 7035)	

• Die Akzentfarbe ist auf Anfrage frei wählbar.

11

Zubehör für Poliermaschinen

12



702L164 Lappenscheibe

Artikelnummer	702L164
Ausstattung	mit Flansch
Durchmesser	240 mm
Breite	40 mm
Bohrungs-Ø	30 mm
Verwendung für	geeignet für Polierabteilung

13

14

15

16



702L78=* Schwabbelscheibe

Artikelnummer	702L78=30	702L78=40	702L78=50	702L78=60
für	geeignet für Polierabteilung			
Ausführung	mit Flansch			
Durchmesser	240 mm			
Breite	30 mm	40 mm	50 mm	60 mm
Bohrungs-Ø	30 mm			

17

18

19

702L191 Schwabbelscheibe

Artikelnummer	702L191
für	geeignet für Polierabteilung
Ausführung	mit Flansch
Durchmesser	180 mm
Breite	40 mm
Bohrungs-Ø	30 mm

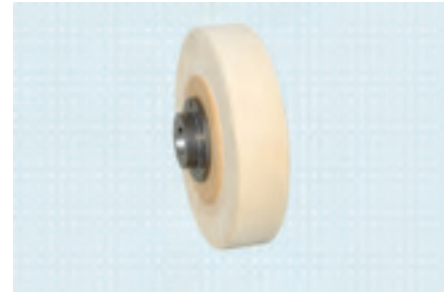

702L79 Schwabbelscheibe

Artikelnummer	702L79
für	geeignet für Polierabteilung
Ausführung	mit Flansch
Durchmesser	165 mm
Breite	45 mm
Bohrungs-Ø	30 mm

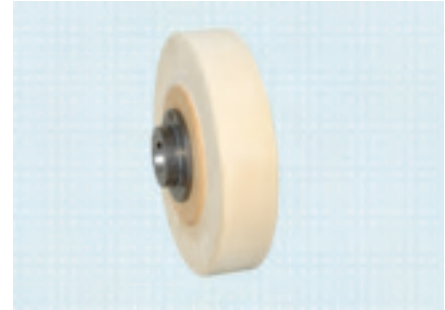

702L80 Lederscheibe

Artikelnummer	702L80
für	geeignet für Polierabteilung
Ausführung	mit Flansch
Durchmesser	175 mm
Breite	40 mm
Bohrungs-Ø	30 mm



702L83=* Haarbürste

Artikelnummer	702L83=BR	702L83=BL
für	geeignet für Polierabteilung	
Ausführung	braun	schwarz
Ausstattung	mit Flansch	
Durchmesser	240 mm	
Breite	30 mm	
Bohrungs-Ø	30 mm	



702L83=BR



702L83=BL

702L84=* Haarbürste

Artikelnummer	702L84=BR	702L84=BL
für	geeignet für Polierabteilung	
Ausführung	braun	schwarz
Ausstattung	mit Flansch	
Durchmesser	240 mm	
Breite	60 mm	
Bohrungs-Ø	30 mm	



702L84=BR



702L84=BL

- 1
- 2
- 3
- 4
- 5
- 6
- 7
- 8
- 9
- 10
- 11
- 12
- 13
- 14
- 15
- 16
- 17
- 18
- 19

1



702L86=* Wollgarnscheibe

Artikelnummer	702L86=30	702L86=60
für	geeignet für Polierabteilung	
Ausführung	neutral	
Ausstattung	mit Flansch	
Durchmesser	240 mm	
Breite	30 mm	60 mm
Bohrungs-Ø	30 mm	

2

3

4

5

Tischschleifmaschinen

6

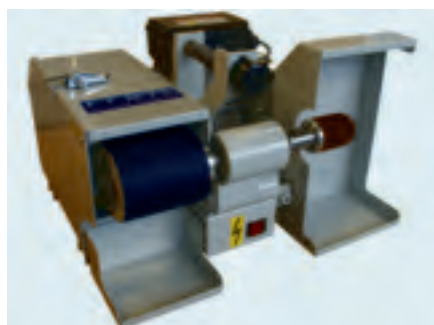

701P45 Tisch-Schleifmaschine

Artikelnummer	701P45
Ausstattung	Bajonetanschluss auf der rechten Seite, Schleifband auf der linken Seite, Anschluss für externe Absaugung (z.B. 701Z110 Nass-/ Trockensauger)
Abmessungen BxTxH	450 x 450 x 350 mm
Volumenstrom	empfohlen 265 m³/h
Material	Stahl
Drehzahl	2.460 U/min
Elektroanschluss in V/Hz/kW	1x 230/ 50/ 0,55
Gewicht	24 kg
Farbe	lichtgrau (RAL 7035)
Verwendung für	zur Korrektur von Einlagen und Orthesen
Lieferumfang	inkl. 649G126=* Schleifband
Anschluss-Ø	38 mm

7

8

9

10

11



701P46 Tischschleifmaschine "Oneliner VS1150"

Artikelnummer	701P46
Ausstattung	Konsole, Kontrollregal, Schleiffläche 150 x 190 mm, Höhenbereich 0 - 50 mm
Abmessungen BxTxH	830 x 510 x 1.140 mm
Absaugstutzen-Ø	125 mm
Drehzahl	1.410 U/min
Elektroanschluss in V/Hz/kW	3x 400/ 50/ 1,1
Gewicht	155 kg
Farbe	lichtgrau (RAL 7035)
Verwendung für	zum Schleifen von Leisten, Einlagen, Boden und Absatz

12

13

14

15

16

17

18

19

Zubehör für Tischschleifmaschinen

649G126=* Schleifband

Artikelnummer	649G124=-	649G126=-	649G126=-	649G126=-	649G126=-	649G126=-
	24	36	60	80	100	120
für Maschinen	701P45 Schleifmaschine					
Länge	875 mm					
Breite	100 mm					
Korn	24	36	60	80	100	120
Gewicht	0.13 kg	0.12 kg	0.11 kg	0.101 kg	0.091 kg	0.081 kg



649G146 Schleifband für "One-Liner VS1150"

Artikelnummer	649G146
Korn	24
Gewicht	0.317 kg
Verwendung für	Schleifband für 701P46 Tischschleifmaschine "Oneliner VS1150"



758A86 Unterschrank

Artikelnummer	758A86
Ausstattung	Multiplex-Arbeitsplatte, Unterschrank mit zwei Ablagefächern
Abmessungen BxTxH	1.000 x 600 x 800 mm
Gewicht	75 kg
Farbe	lichtgrau (RAL 7035)
Verwendung für	Unterschrank für 701P46 Tischschleifmaschine "Oneliner VS1150"

Die Tischschleifmaschine "Oneliner VS1150" gehört nicht zum Lieferumfang.



Tiefziehgeräte und Zubehör

755E60=* Vakuum-Tiefziehgerät

Artikelnummer	755E60=350	755E60=570
Ausführung	Rahmenmaß LxB: 570 x 350 mm	Rahmenmaß LxB: 570 x 570 mm
Ausstattung	Vakuumschluss für externe Vakuumpumpe, Softwalkmatte, 3m Vakuumschlauch Ø 13mm, getrennt regelbares Ventil zur Steuerung des Vakuums und der Belüftung, integriertes Rückschlagventil, Luftfilter, groß dimensionierte Vakuumschläuche für optimale Absaugleistung	
Abmessungen BxTxH	360 x 660 x 180 mm	580 x 670 x 180 mm
Gewicht	18 kg	22 kg
Verwendung für	Bettungs- und Einlagenbau	Bettungs- und Einlagenbau, Bearbeitung von AFO's



755E60=350

1



755E61=* Vakuum-Tiefziehgerät

Artikelnummer	755E61=1	755E61=2
Ausführung	Anschluss an externe Vakuumpumpe , z.B. Anschluss an 755E5 Tiefziehgerät - elektr. gesteuertes Magnetventil sorgt dafür, dass sowohl im Haupt- als auch im Nebengerät unabhängig voneinander tiefgezogen werden kann	zweistufige Kolbenpumpe trockenlaufend (öl- und wartungsfrei), 6m³/h, 200mbar, geregelt über Vakuumautomatik
Ausstattung	Rahmenmaß LxB: 570 x 350 mm, gasdruckfedergestützt, Rahmenspannung nachjustierbar, Softwalkmatte, Filter mit Wasserabscheider, Vakuumautomatik	
Abmessungen BxTxH	360 x 650 x 250 mm	
Elektroanschluss in V/Hz	1x 230/ 50-60	
Gewicht	21 kg	30 kg

6

Zubehör für 755E60=* und 755E61=* Tiefziehgerät

7

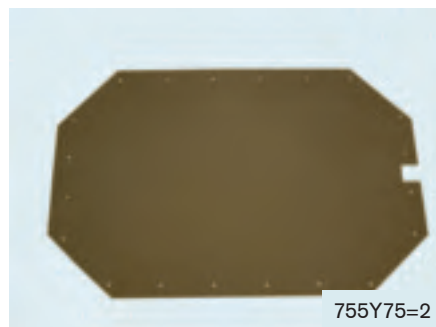

755Y75=* Walkmatte

Artikelnummer	755Y75=2	755Y75=3
Ausführung	grau	transparent
Abmessungen BxTxH	700 x 400 x 2 mm	
für Maschinen	755E60=350 Tiefziehgerät und 755E61=1 Vakuum-Tiefziehgerät	
Farbe	grau	transparent

10

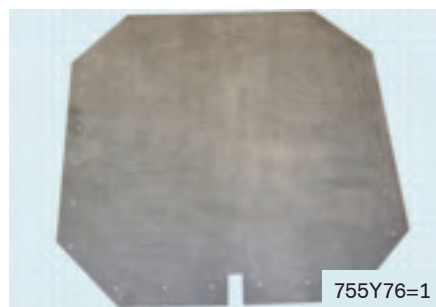

755Y76=* Walkmatte

Artikelnummer	755Y76=1	755Y76=2
Abmessungen BxTxH	700 x 700 x 2 mm	
für Maschinen	755E60=570 Tiefziehgerät und 755E61=2 Vakuum-Tiefziehgerät	
Farbe	grau	transparent

13

14

15

16

17

18

19

755E62 Tiefziehgerät

Artikelnummer	755E62
Ausstattung	<p>Heizung: 7800 W, 12 Infrarot Quarz Strahler mit Einzelreflektoren, 2 Zonen-Schaltung</p> <p>Heizautomatik: Die Flächenheizung wird elektronisch zeitgesteuert und schaltet bei Erreichen der Zeiteinheit automatisch ab. Heizzeit einstellbar über Kodierschalter LED Anzeige / Restlaufanzeige 30-199 sek.</p> <p>Vakuumaggregat: 2 Stück á 0,45 KW 12 m³/h zweistufig - ölfrei - wartungsfrei</p> <p>Staubfilter: 2 Stück, großdimensionierter Patronenfilter</p> <p>Rahmengröße: 870 x 660 mm / senkrecht fahrbar, Arbeitsfläche erhöht auf Materialebene, optionaler Reduzierrahmen 600 x 450 mm für Probeschuhherstellung (Artikelnummer 755Y82)</p> <p>Rahmenführung: 16 Kugellager in Stahlprofilen verzinkt</p> <p>Rahmenverschluss: Zentralverschluss rechts</p> <p>UNILOCK Verschluss: Ein-Hebel-Materialspann-System ohne Schnellspanner - UNILOCK spannt Plattenmaterialien oder Walkmatten von 0,1 bis 12,0 mm ohne Justierung.</p> <p>Arbeitsplatzbeleuchtung: Halogenstrahler - 12V / 2 x 35W</p> <p>Vakuumautomatik: Mit dem Einschalten des Gerätes schaltet die Pumpe selbsttätig ein und bei Erreichen des Nenn-Unterdruckes wieder aus. Die Vakuumkonstanz im System wird automatisch überwacht.</p> <p>Externer Vakuumschluss: Serienmäßig, DIN Kupplung. Fernsteuerung erfolgt durch externe Geräte.</p> <p>COOL-TEC Kühlsystem: Integriertes Kühlsystem zur Kühlung der tiefgezogenen Thermoplaste mittels justierbarer Spezialluftdüsen. Die Druckluftversorgung erfolgt über externe Einspeisung, interne Reduzierung auf 1,5 bar.</p>
Abmessungen BxTxH	1.140 x 860 x 1.880 mm
Elektroanschluss in V/Hz/kW	3x 400/ 50/ 8,3
Farbe	lichtgrau (RAL 7035)
Verwendung für	Bettungsbau, konventionelle Einlagenfertigung, Herstellung von Probeschuh, Verarbeitung Faserverbundstoffe

- ☛ Für das Kühlsystem ist eine externe Druckluftversorgung erforderlich.

755E5 Tiefziehgerät für Orthopädie-Schuhtechnik

Artikelnummer	755E5
Ausstattung	Tischgerät, UNI-LOCK Zentralspannsystem, senkrechte Rahmenführung, Vakuumautomatik, elektronisch zeitgesteuerte Quarz-Flächenheizung neuzeitig, Arbeitsplatzbeleuchtung durch Halogenstrahler, Gitterrost ausziehbar und nach oben schwenkbar, integrierte 10 m³/h-Vakuumpumpe (ölfrei) mit vollintegriertem COOL-TEC-Kühlsystem
Abmessungen BxTxH	750 x 590 x 1.050 mm
Arbeitsfläche BxT	600 x 450 mm
Elektroanschluss in V/Hz/kW	3 x 400 N/PE / 50 / 5,9
Anschlusskabel	3 m mit CEE-Stecker 5 x 16 A und CEE-Steckdose 5 x 16 A
Gewicht	150 kg
Farbe	staubgrau (RAL 7037), lichtgrau (RAL 7035)
Heizung	5.400 W
Vakuum-Pumpe-ölfrei	10 m³/h

- ☛ Heizwahlschaltung, dreifach ist optional lieferbar.
- ☛ Für das COOL-TEC-Kühlsystem ist eine externe Druckluftversorgung erforderlich.



- 1
- 2
- 3
- 4
- 5
- 6
- 7
- 8
- 9
- 10
- 11
- 12
- 13
- 14
- 15
- 16
- 17
- 18
- 19

1 Zubehör für Tiefziehgerät für Orthopädie-Schuhtechnik

2 758F32 Unterschrank für 755E5 Tiefziehgerät



Artikelnummer	758F32
Ausstattung	2 Stück Regalböden, Ablagefläche passend für 701E51=32 Umluftofen, 4 arretierbare Lenkrollen
Abmessungen BxTxH	630 x 575 x 780 mm
Material	Stahl, Multiplex-Arbeitsplatte
für Maschinen	passend für 755E5 Tiefziehgerät für Orthopädie-Schuhtechnik
Gewicht	45 kg
Farbe	lichtgrau (RAL 7035)

6 758F33=* Unterschrank



758F33=0

Artikelnummer	758F33=0	758F33=2	758F33=4
Ausführung	kein Regalboden	2 Stück Regalböden	4 Stück Regalböden
Ausstattung	Multiplex-Arbeitsplatte		
Abmessungen BxTxH	750 x 750 x 750 mm		
Material	Stahl, Holz		
Gewicht	46 kg	61 kg	76 kg
Farbe	lichtgrau (RAL 7035)		
Verwendung für	Unterschrank geeignet für 755E5 Tiefziehgerät oder 701E2 Wärmeschrank		

11 758F34=* Unterschrank mit Dampf- und Wärmeabsaugung



758F34=2

Artikelnummer	758F34=0	758F34=2	758F34=4
Ausführung	kein Regalboden	2 Stück Regalböden	4 Stück Regalböden
Ausstattung	Stahl-Untergestell, Multiplex-Arbeitsplatte, Absauganschluss für Anschluss an einen externen Ventilator bzw. an ein zentrales Absaugsystem		
Abmessungen BxTxH	750 x 750 x 2.200 mm		
Absaugstutzen-Ø	100 mm		
Material	Stahl, Holz		
Gewicht	61.5 kg	81.5 kg	101.5 kg
Farbe	lichtgrau (RAL 7035)		
Verwendung für	Unterschrank geeignet für 755E5 Tiefziehgerät oder 701E2 Wärmeschrank		

758F35=* Unterschrank mit Dampf- und Wärmeabsaugung

Artikelnummer	758F35=1.5	758F35=2
Ausstattung	Stahl-Untergestell, Multiplex-Arbeitsplatte, Absauganschluss für Anschluss an ein zentrales Absaugsystem, 4 Stück Regalböden	
Abmessungen BxTxH	1.500 x 750 x 2.200 mm	2.000 x 750 x 2.200 mm
Absaugstutzen-Ø	125 mm	
Volumenstrom	empfohlen 250 m³/h	
Material	Stahl, Holz	
Gewicht	177,3 kg	220 kg
Farbe	lichtgrau (RAL 7035)	
Verwendung für	Unterschrank geeignet für gleichzeitige Platzierung von 755E5 Tiefziehgerät und 701E2 Wärmeschrank	



755Y11=2 / 755Y11=9 Walkmatte

Artikelnummer	755Y11=2	755Y11=9
für Maschinen	755E5 Tiefziehgerät für Orthopädie-Schuhtechnik	
Maße BxTxH	650 x 450 x 1,5 mm	600 x 450 x 2 mm

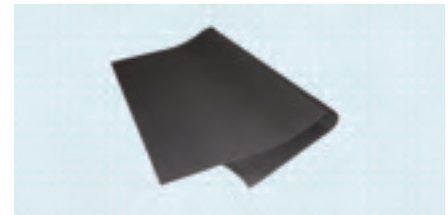

755Y77 Silikon Walkmatte

Artikelnummer	755Y77
Ausführung	hitzeresistent
Abmessungen BxTxH	600 x 450 x 2 mm
Material	Silikon
für Maschinen	755E5 Tiefziehgerät für Orthopädie-Schuhtechnik
Farbe	transparent
Verwendung für	zum Tiefziehen von Easypreg Materialien

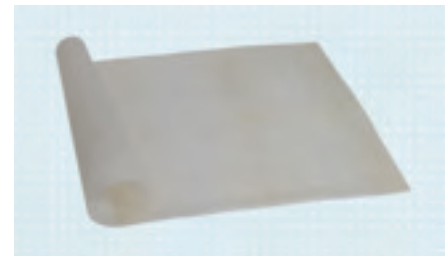

755Y78 Vakuum-Rahmen

Artikelnummer	755Y78
Ausstattung	Anschlusschlauch, Ventil, Rahmenisolierung zum Auflegen
Abmessungen BxTxH	595 x 435 x 5 mm
für Maschinen	755E5 Tiefziehgerät für Orthopädie-Schuhtechnik
Verwendung für	zur Verarbeitung von Easypreg Materialien



- 1
- 2
- 3
- 4
- 5
- 6
- 7
- 8
- 9
- 10
- 11
- 12
- 13
- 14
- 15
- 16
- 17
- 18
- 19

1



755Y82 Reduzierrahmen

Artikelnummer	755Y82
für	755E62 Tiefziehgerät
Verwendung für	Herstellung von Probeschuh
Ausführung	Rahmenmaß 600 x 450 mm, Materialspeicherung selbstjustierend, Anpassung der Heizfläche von 755E62 Tiefziehgerät wird über den serienmäßig enthaltenen Wahlschalter gelöst, Reduzierrahmen wird in den Hauptrahmen eingelegt, Verriegelung erfolgt durch das Spannsystem des Hauptrahmens

2

3

4

5

6

7



743Z9 Infrarot-Handthermometer

Artikelnummer	743Z9
Ausstattung	Präzisionsoptik, Laservisier zur berührungslosen Temperaturmessung, optischer und akustischer Alarm, Messbereich -32° - 420°C, 9V Batterie
Verwendung für	Messung der Temperatur bei der Verarbeitung von Easypreg Materialien

8

9

10



755E2 Tiefziehgerät für Thermoplaste und Leder

Artikelnummer	755E2
Ausstattung	mit integrierter, wartungsfreier Vakuumpumpe, Vakuumatomatik über Druckwächter (min. 0,4 bar - max. 0,8 bar)
Abmessungen BxTxH	960 x 1.050 x 1.070 mm
Arbeitsfläche BxT	685 x 850 mm
Elektroanschluss in V/Hz/kW	3 x 400 N/PE / 50 / 0,8
Gewicht netto	180 kg
Anschlusskabel	3 m mit CEE-Stecker 5 x 16 A und CEE-Steckdose 5 x 16 A
Farbe	lichtgrau (RAL 7035)
Vakuum-Pumpe-ölfrei	25 m³/h
Verwendung für	Orthesen, Rumpforthesen, Sitzschalen

11

12

13

14

15

16

Zubehör für 755E2 Tiefziehgerät für Thermoplaste und Leder

17

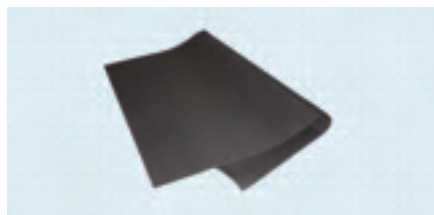

755Y11 Walkmatte

Artikelnummer	755Y11	755Y11=11
für Maschinen	755E2 Tiefziehgerät für Thermoplaste und Leder	
Maße BxTxH	850 x 680 x 1,5 mm	890 x 710 x 2 mm

18

19

755Y79=* Silikon-Walkmatte



Artikelnummer	755Y79=1	755Y79=2	755Y79=3
Ausführung	hitzeresistent		
Abmessungen BxTxH	890 x 710 x 2 mm	890 x 710 x 1 mm	890 x 710 x 2 mm
Material	Silikon		
für Maschinen	755E2 Tiefziehgerät für Thermoplaste und Leder		
Farbe	rot, transparent		
Verwendung für	zum Tiefziehen von Easyreg Materialien		

755Y80 Vakuum-Rahmen

Artikelnummer	755Y80
Ausstattung	Anschlusschlauch, Ventil, Rahmenisolierung zum Auflegen
Abmessungen BxTxH	870 x 660 x 5 mm
für Maschinen	755E2 Tiefziehgerät für Thermoplaste und Leder
Verwendung für	zur Verarbeitung von Easyreg Materialien



Schnellpressen

701L510 Schaumstoffpresse

Artikelnummer	701L510
Ausstattung	Druckluftanschluss, Manometer, Reduzierventil, Bedienung zweihändig, Notstopp
Abmessungen BxTxH	636 x 331 x 477 mm
Arbeitsdruck	8 bar
Gewicht	77 kg
Farbe	lichtgrau (RAL 7035)
Verwendung für	Presse zum Verkleben von EVA Platten, Gestaltung eigener Blockkombinationen zum Einlagenbau bzw. Einlagenfräsen

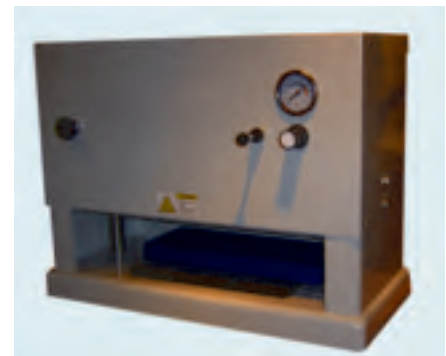

1

2

3

4

5

6

7

8

9

10

11

12

13

14

15

16

17

18

19

1



701L500 Orthopädie-Pressen, ohne Kissen

Artikelnummer	701L500
Ausstattung	1 Stück Orthopädie-Pressstelle, dauerhaftes Klemmsystem, schwarze Taste für kontinuierliche oder stufenweise Zuführung der Druckluft, rote Taste für Senkung der Druckluft, 2 Stück Manometer, Schnellwechselsystem Presskissen, Anschluss für externen Kompressor
Abmessungen BxTxH	250 x 500 x 1.200 mm
Akzentfarbe	lichtgrau (RAL 7035)
Arbeitsdruck	8 bar
Gewicht	45 kg
Farbe	lichtgrau (RAL 7035)
Verwendung für	geeignet für Beinleisten bis 450mm Höhe
Lieferumfang	ohne Kissen, ohne Kompressor

- Folgende Optionen sind auf Anfrage erhältlich:
 - frei wählbare Akzentfarbe
 - Presse für Beinleisten bis 600mm
 - Presse mit integrierten Kompressor

2

3

4

5

6

7

8



701L501 Orthopädie-Pressen mit Unterbau & Kissen

Artikelnummer	701L501
Ausstattung	2 Stück Orthopädie Pressstellen, dauerhaftes Klemmsystem, Unterschrank mit 3 Regalböden, schwarze Taste für kontinuierliche oder stufenweise Zuführung der Druckluft, rote Taste für Senkung der Druckluft, 4 Stück Manometer, Schnellwechselsystem Presskissen, Anschluss für externen Kompressor
Abmessungen BxTxH	550 x 650 x 2.000 mm
Material	Stahl
Akzentfarbe	lichtgrau (RAL 7035)
Arbeitsdruck	8 bar
Gewicht	115 kg
Farbe	lichtgrau (RAL 7035)
Verwendung für	geeignet für Beinleisten bis 450mm Höhe
Lieferumfang	1 Stück 702L181 Ganzkissen flach, 1 Stück 702L182 Walkkissen halbhoch, ohne Kompressor

- Die Akzentfarbe ist auf Anfrage frei wählbar. Auf Wunsch liefern wir Ihnen die Presse mit integriertem Kompressor.

13

14

Zubehör für Schnellpressen

15



702L180 Dreiviertel-Kissen

Artikelnummer	702L180
für	701L2 und 701L5 Schnellpresse (alte Ausführung), 701L500 und 701L501 Pressstelle
Ausführung	austauschbar, mit Steckkupplung
Abmessungen BxTxH	200 x 280 x 130 mm
Material	weißes Oberleder, darunter Gummilage
Gewicht	2,3 kg

16

17

18

19

702L181 Ganzkissen flach

Artikelnummer	702L181
für	701L2 und 701L5 Schnellpresse (alte Ausführung), 701L500 und 701L501 Schnellpresse
Ausführung	austauschbar, mit Steckkupplung
Abmessungen BxTxH	250 x 440 x 100 mm
Material	weißes Oberleder, darunter Gummilage
Gewicht	2.8 kg



702L182 Walkkissen halbhoch

Artikelnummer	702L182
für	701L2 und 701L5 Schnellpresse (alte Ausführung), 701L500 und 701L501 Schnellpresse
Ausführung	austauschbar, mit Steckkupplung
Abmessungen BxTxH	250 x 100 x 440 mm
Material	gelbes Oberleder, darunter Gummilage
Gewicht	2.8 kg



Maschinen und Werkzeuge zur Lederbearbeitung

756L1 Lederspalt- und Lederegalisiermaschine

Artikelnummer	756L1
Ausführung	Exakte Parallelführung durch Walzen und Zahnrad-Übersetzung, Arbeitsbreite bis 140 mm, Spalt- und Egalisierstärke 2-8 mm
Abmessungen BxTxH	470 x 250 x 440 mm
Standfläche	240 x 300 mm
Gewicht	25 kg
Verwendung für	für Materialien wie z.B. Leder, Gummi oder Kunststoffe



756L2 Lederschärf- und Lederbeschneidmaschine

Artikelnummer	756L2
Ausführung	Schneidbreite bis 70 mm, Spalt- und Schärfbreite max. 30 mm
Ausstattung	mit verstellbarer Schutzkappe zur Vermeidung von Beschädigungen des Oberleders und des Rahmens
Abmessungen BxTxH	260 x 340 x 360 mm
Standfläche	150 x 150 mm
Gewicht	15 kg
Verwendung für	zur Verarbeitung von Leder, Gummi und sonstigen Materialien



756L11 Schneidmaschine

Artikelnummer	756L11
Abmessungen BxTxH	580 x 200 x 350 mm
Material	Stahl
Farbe	grau
Verwendung für	zum Schneiden orthopädischer Materialien



1

2

3

4

5

6

7

8

9

10

11

12

13

14

15

16

17

18

19

1



756L12 Lederschärf- und -beschneidmaschine

Artikelnummer	756L12
Abmessungen BxTxH	250 x 200 x 200 mm
Material	Stahl
Farbe	lichtgrau (RAL 7035)

2

3

4



756L3 Lederschärf- und -beschneidmaschine

Artikelnummer	756L3
Ausstattung	mit langem Arm und Rahmenandrückvorrichtung, Schneidbreite bis 190 mm, Spalt- und Schärfbreite max. 30 mm
Abmessungen BxTxH	560 x 200 x 550 mm
Standfläche	130 x 190 mm
Gewicht	20 kg
Verwendung für	zur Verarbeitung von allen Ledersorten, Gummi und sonstigen Materialien

5

6

7

Ersatzteil für 756L3 Lederschärf- und -beschneidmaschine

8



756Y34 Ersatzmesser

Artikelnummer	756Y34
für	756L3 Lederschärf- und beschneidmaschine 756L8=* Universalschneidemaschine, elektrisch
Gewicht	0.02 kg

9

10

11



756L4=* Stiefelweiter

Artikelnummer	756L4=1	756L4=2
Ausführung	einfach	doppelt
Ausstattung	mit Leistensatz und Auflagen	
Gewicht	15 kg	30 kg
Lieferumfang	1 Satz Leisten	2 Satz Leisten

12

13

14

15



16

17

18

19

756L5 Arbeitsständer

Artikelnummer	756L5
Ausführung	höhenverstellbar bis max. 930 mm
Ausstattung	mit 6 Einsätzen
Gewicht	24 kg
Verwendung für	für sitzende und stehende Arbeitsweise



735A6 Dreifuß

Artikelnummer	735A6
Material	Temperguss
Gewicht	2 kg
Farbe	blau



701A3 Senkelblechanschlagapparat

Artikelnummer	701A3
Gewicht	2,5 kg



- 1
- 2
- 3
- 4
- 5
- 6
- 7
- 8
- 9
- 10
- 11
- 12
- 13
- 14
- 15
- 16
- 17
- 18
- 19

1



701A1 Spindelpresse

Artikelnummer	701A1
Ausführung	stabil
Höhe	300 mm
Material	Gussstahl
Ausladung	110 mm
Gewicht	6 kg
Verwendung für	zum Einsetzen von Ösen und Haken

2

3

4

Ersatzteile und Zubehör für 701A1 Spindelpresse

5



702A1=* Ösen-Einsetzstempel

Artikelnummer	702A1=1	702A1=2
für	701A1 Spindelpresse	
für Öse	515B1	515A1, 515A2
Gewicht	0.048 kg	0.045 kg
Lieferumfang	1 Satz = Ober- und Unterteil	

6

7

8



702A2=1 Haken-Einsetzstempel

Artikelnummer	702A2=1
für	701A1 Spindelpresse
für Haken	515H2
Gewicht	0.056 kg
Lieferumfang	1 Satz = Ober- und Unterteil

9

10

11



702A6 Druckknopf-Einsetzstempel

Artikelnummer	702A6
für	701A1 Spindelpresse
Gewicht	0.1 kg
Verwendung für	vierteilige Druckknöpfe 516D5
Lieferumfang	1 Satz = 2 Ober- und 2 Unterteile

12

13

14



702A5 Hohlrieten-Einsetzstempel

Artikelnummer	702A5
für	701A1 Spindelpresse
Gewicht	0.4 kg
Verwendung für	Hohlriete 504H3
Lieferumfang	1 Satz = Ober- und Unterteil

15

16

17

18

19

701A2 Revolverösenmaschine

Artikelnummer	701A2
Ausstattung	komplett mit 10 Werkzeugen
Höhe	390 mm
Gewicht	7 kg
Verwendung für	zum Einsetzen von verschiedenen Ösen



Ersatzteile für 701A2 Revolverösenmaschine

702A9=* Ösenstempel

Artikelnummer	702A9=1	702A9=2	702A9=3
für	701A2 Revolverösenmaschine		
Ausprägung	klein	mittel	groß
Gewicht	0.023 kg	0.036 kg	
Lieferumfang	1 Satz = Ober- und Unterteil		



702A9=* Druckknopfstempel

Artikelnummer	702A9=4	702A9=5
für	701A2 Revolverösenmaschine	
Gewicht	0.036 kg	0.044 kg
Lieferumfang	1 Satz = Ober- und Unterteil	



702A9=* Hakenstempel

Artikelnummer	702A9=6	702A9=7
für	701A2 Revolverösenmaschine	
Ausprägung	klein	groß
Gewicht	0.055 kg	
Lieferumfang	1 Satz = Ober- und Unterteil	



702A9=* Lochpfeife

Artikelnummer	702A9=8-3	702A9=8-4.5	702A9=8-6
für	701A2 Revolverösenmaschine		
Ø	3 mm	4,5 mm	6 mm
Gewicht	0.012 kg		



702A9=8 Messingamboß

Artikelnummer	702A9=8
für	702A9=8-* Lochpfeife
Gewicht	0.02 kg



1

2

3

4

5

6

7

8

9

10

11

12

13

14

15

16

17

18

19

1 Schuhmacher-Reparatur-Nähmaschinen

2



701N23 Schuhmacher-Reparatur-Nähmaschine Universal 440

Artikelnummer	701N23
Ausstattung	einstellbare Nährichtung, drehbarer Material-Transportfuß, Tronic StepControl Motor, Geschwindigkeitsregulierung, Untergestell
Abmessungen BxTxH	400 x 700 x 1.460 mm
Arbeitshöhe	1,200 mm
Nähgeschwindigkeit	230 Stiche/min
Stichlänge	max. 7 mm
Nähdicke	max. 8 mm
Unterarmlänge	470 mm
Elektroanschluss in V/Hz/kW	1x 230/ 50/ 0,74
Gewicht	75 kg
Farbe	grau

7



701N24=1

701N24=* Schuhmacher-Reparatur-Nähmaschine Adler 30-10

Artikelnummer	701N24=1	701N24=2
Ausführung	ohne Motor und Untergestell	mit Tronic StepControl-Motor und Untergestell
Ausstattung	einstellbare Nährichtung, drehbarer Material-Transportfuß	
Abmessungen BxTxH	750 x 350 x 470 mm	800 x 350 x 1.500 mm
Stichlänge	max. 5,1 mm	
Nähdicke	max. 8 mm	
Unterarmlänge	470 mm	
Elektroanschluss in V/Hz/kW	1x 230/ 50/ 1,05	
Gewicht	39 kg	75 kg
Farbe	aluminiumfarben (RAL 9006)	

10



701N24=2

13

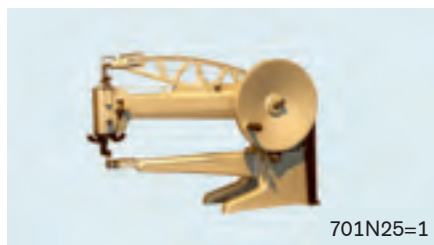

701N25=1

701N25=* Schuhmacher-Reparatur-Nähmaschine Adler 30-70

Artikelnummer	701N25=1	701N25=2
Ausführung	ohne Motor und Untergestell	mit Tronic StepControl-Motor und Untergestell
Ausstattung	einstellbare Nährichtung, drehbarer Material-Transportfuß	
Abmessungen BxTxH	750 x 350 x 470 mm	800 x 750 x 1.500 mm
Stichlänge	max. 5,1 mm	
Nähdicke	max. 12 mm	
Unterarmlänge	470 mm	
Elektroanschluss in V/Hz/kW	1x 230/ 50/ 1,05	
Gewicht	39 kg	75 kg
Farbe	aluminiumfarben (RAL 9006)	

16



701N25=2

19

Zubehör für Schuhmacher-Reparatur-Nähmaschinen

702F190 Halogenlampe

Artikelnummer	702F190
Ausführung	flexibler Arm
Ausstattung	Trafo und Schalter im Lampenfuß
für Maschinen	701F43 Trichterfräsmaschinen Pro-Fit 701N20 Durchnähmaschine 701N23, 701N24=* , 701N25=* Schuhmacher-Reparatur-Nähmaschine
Länge	700 mm
Elektroanschluss in V/Hz/kW	1x 230/ 50/ 0,02
Gewicht	2 kg
Farbe	schwarz
Lieferumfang	inklusive Befestigungsset



633F17 Nähmaschinenöl

Artikelnummer	633F17
für	701N11 Schuhmacher-Reparatur-Nähmaschine 701N1 Stepstich-Durchnähmaschine 701N7 Bogennadel-Doppelmaschine (alte Ausführung) 701N8 Einnadel-Doppelstich-Säulen-Nähmaschine 701N3 Zick-Zack-Nähmaschine 701N30 Zick-Zack-Spezialschnellnäher
Ausführung	Säure- und harzfrei
Nettoinhalt	100 cm ³
Gewicht	0,1 kg



723M20=* Nähnadel

Artikelnummer	723M20=90	723M20=100	723M20=110	723M20=120	723M20=130
Ausführung	rund				
für Maschinen	701N23, 701N24=* Schuhmacher-Reparatur-Nähmaschine				
Länge	45 mm				
Stärke	90	100	110	120	130
Lieferumfang	1 Stück				



Artikelnummer	723M20=140	723M20=160	723M20=180	723M20=200
Ausführung	rund			
für Maschinen	701N23, 701N24=* Schuhmacher-Reparatur-Nähmaschine			
Länge	45 mm			
Stärke	140	160	180	200
Lieferumfang	1 Stück			

723M21=* Nähnadel

Artikelnummer	723M21=130	723M21=140	723M21=160
Ausführung	spitz		
für Maschinen	701N23, 701N24=* Schuhmacher-Reparatur-Nähmaschine		
Länge	45 mm		
Stärke	130	140	160



1

2

3

4

5

6

7

8

9

10

11

12

13

14

15

16

17

18

19

1



723M22=* Nähadel

Artikelnummer	723M22=100	723M22=120	723M22=130	723M22=140
Ausführung	rund			
für Maschinen	701N25=* Schuhmacher-Reparatur-Nähmaschine			
Stärke	100	120	130	140
Lieferumfang	1 Stück			

Artikelnummer	723M22=160	723M22=180	723M22=200
Ausführung	rund		
für Maschinen	701N25=* Schuhmacher-Reparatur-Nähmaschine		
Stärke	160	180	200
Lieferumfang	1 Stück		

2

3

4

5

6



723M23=* Nähadel

Artikelnummer	723M23=110	723M23=120	723M23=200
Ausführung	spitz		
für Maschinen	701N25=* Schuhmacher-Reparatur-Nähmaschine		
Stärke	110	120	200

7

8

624Z20=* Nähgarn

9



10

Artikelnummer	624Z20=W	624Z20=B	624Z20=BR	624Z20=GR	624Z20=BL
Material	Polyester				
für Maschinen	701N23, 701N24=*, 701N25=* Schuhmacher-Reparatur-Nähmaschine				
Farbe	weiß	beige	braun	grau	schwarz
Stärke	16/3-fach				
Länge pro Kreuzwickel	1.600 m				

11

12

13



624Z22=* Nähgarn

Artikelnummer	624Z22=W	624Z22=B	624Z22=BR	624Z22=GR
Material	Nylon			
für Maschinen	701N23, 701N24=*, 701N25=* Schuhmacher-Reparatur-Nähmaschine			
Farbe	weiß	beige	braun	grau
Stärke	40/3-fach			
Länge pro Kreuzwickel	500 m			

14



15



16



17

18

19

624Z23=* Nähgarn

Artikelnummer	624Z23=W	624Z23=B	624Z23=BR	624Z23=GR
Material	Nylon			
für Maschinen	701N23, 701N24=*, 701N25=* Schuhmacher-Reparatur-Nähmaschine			
Farbe	weiß	beige	braun	grau
Stärke	60/3-fach			
Länge pro Kreuzwickel	600 m			



Durchnähmaschine

701N20 Durchnähmaschine ST 90 Eco

Artikelnummer	701N20
Ausstattung	2-fädiger Steppstich, schnelles Spulensystem, hoher Nähkopf, Transportfuß und Nählänge stufenlos einstellbar, drehbarer Dorn zur Einstellung der Nährichtung, Aufziehen des Transportfußes per Hand oder per Fußpedal
Abmessungen BxTxH	620 x 570 x 1.650 mm
Drehzahl	1.400 U/min
Nähgeschwindigkeit	120 - 150 Stiche/min
Stichlänge	3 - 14 mm
Nähdicke	max. 27 mm
Elektroanschluss in V/Hz/kW	3x 400/ 50/ 0,4
Gewicht	180 kg
Farbe	lichtgrau (RAL 7035)
Verwendung für	zum Nähen von schweren Materialien, schlanker hoher Nähkopf ermöglicht schwer erreichbare Stellen zu nähen, zum Beispiel spitze Schuhen oder Stiefel



- 1
- 2
- 3
- 4
- 5
- 6
- 7
- 8
- 9
- 10
- 11
- 12
- 13
- 14
- 15
- 16
- 17
- 18
- 19

1 Zubehör für 701N20 Durchnähmaschine

2



702F190 Halogenlampe

Artikelnummer	702F190
Ausführung	flexibler Arm
Ausstattung	Trafo und Schalter im Lampenfuß
für Maschinen	701F43 Trichterfräsmaschinen Pro-Fit 701N20 Durchnähmaschine 701N23, 701N24=*, 701N25=* Schuhmacher-Reparatur-Nähmaschine
Länge	700 mm
Elektroanschluss in V/Hz/kW	1x 230/ 50/ 0,02
Gewicht	2 kg
Farbe	schwarz
Lieferumfang	inklusive Befestigungsset

5

6



633F17 Nähmaschinenöl

Artikelnummer	633F17
für	701N11 Schuhmacher-Reparatur-Nähmaschine 701N1 Steppstich-Durchnähmaschine 701N7 Bogennadel-Doppelmaschine (alte Ausführung) 701N8 Einnadel-Doppelstich-Säulen-Nähmaschine 701N3 Zick-Zack-Nähmaschine 701N30 Zick-Zack-Spezialschnellnäher
Ausführung	Säure- und harzfrei
Nettoinhalt	100 cm ³
Gewicht	0,1 kg

9

10



723M27 Nähnaedel

Artikelnummer	723M27
für Maschinen	701N20 Durchnähmaschine
Länge	48 mm
Lieferumfang	1 Stück

11

12

13



624Z24=W

624Z24=* Forellengarn

Artikelnummer	624Z24=W	624Z24=BR	624Z24=BL
Material	Nylon		
für Maschinen	701N20 Durchnähmaschine		
Farbe	weiß	braun	schwarz

14



624Z24=BR

15



624Z24=BL

16



624Z25=N

624Z25=* Garn

Artikelnummer	624Z25=N	624Z25=W	624Z25=BR	624Z25=BL
Material	Leinen			
für Maschinen	701N20 Durchnähmaschine			
Farbe	neutral	weiß	braun	schwarz

17



624Z25=W

18



624Z25=BL

19

624Z26=* gewachstes Garn

Artikelnummer	624Z26=1	624Z26=2	624Z26=3
Material	Leinen		
für Maschinen	701N20 Durchnähmaschine		
Farbe	hellbraun	dunkelbraun	schwarz



Einnadel-Doppelstich-Säulen-Nähmaschine

701N8 Einnadel-Doppelstich-Säulen-Nähmaschine

Artikelnummer	701N8
Ausstattung	durch Schiebrad angetriebener Rollfuß, mitgehende Nadel, integrierter Servomotor, Untergestell
Abmessungen BxTxH	1.060 x 500 x 1.300 mm
Nähgeschwindigkeit	max. 3.000 Stiche/min
Durchgang unter Rollfuß	7 mm
Säulenhöhe	180 mm
Elektroanschluss in V/Hz/kW	1 x 230 N/PE / 50/60 / 0,3
Anschlusskabel	2 m mit Schuko-Stecker
Gewicht netto/brutto	80/135 kg
Verwendung für	zur Herstellung von Zier- und Befestigungsnähten sowie für Einfassarbeiten an geschlossenen Schäften und gewölbten Schaftteilen; geeignet für besonders schmale Kanten-Stepparbeiten aufgrund der der Anordnung des Stichloches nahe der Stichplattenkante, einwandfreier Transport auch bei Übergängen



• Andere Ausführungen sind auf Anfrage lieferbar.

Zubehör für 701N8 Einnadel-Doppelstich-Säulen-Nähmaschine

723M15=* Maschinen-Nähnadel

Bestellbeispiel

Kennzeichen = Stärke

723M15 = 80

Kennzeichen	723M15=*					
für	701N8 Einnadel-Doppelstich-Säulen-Nähmaschine					
Stärke	80	90	100	110	120	130
Packungsinhalt	10 Stück					
Gewicht	0,02 kg					



1



2

624Z7=* Serafil-Nähgarn

Bestellbeispiel

Kennzeichen	=	Farbe	Stärke	-	Länge
624Z7	=	W	30	-	900

3



4

Kennzeichen	624Z7=*					
für	701N8 Einnadel-Doppelstich-Säulen-Nähmaschine 701N3 Zick-Zack-Nähmaschine 701N30 Zick-Zack-Spezialschnellnäher					
Ausführung	hohe Reißfestigkeit, günstiges Dehnungsverhalten, gute Nassfestigkeit, Z-Drehung, dreifach					
Material	Polyester endlos					
Stärke	30/3-fach		40/3-fach		60/3-fach	
Länge pro Kreuzwickel	900 mm		1.200 mm		1.800 mm	
Gewicht	0,05 kg		0,06 kg		0,07 kg	
Farbe	beige (B)	weiß (W)	beige (B)	weiß (W)	beige (B)	weiß (W)

5

6

7



633F17 Nähmaschinenöl

Artikelnummer	633F17					
für	701N11 Schuhmacher-Reparatur-Nähmaschine 701N1 Steppstich-Durchnähmaschine 701N7 Bogennadel-Doppelmaschine (alte Ausführung) 701N8 Einnadel-Doppelstich-Säulen-Nähmaschine 701N3 Zick-Zack-Nähmaschine 701N30 Zick-Zack-Spezialschnellnäher					
Ausführung	Säure- und harzfrei					
Nettoinhalt	100 cm³					
Gewicht	0,1 kg					

8

9

10

11

Schärfmaschinen

12



701N9 / 701N10 Kombinierte Oberleder- und Kappenschärfmaschine

Artikelnummer	701N9	701N10
Ausstattung	mit Tisch, Transportmotor, integriertem Superabsaugventilator	mit Tisch, Transportmotor, integriertem Superabsaugventilator, Stahlführungsrolle
Abmessungen BxTxH	1.050 x 550 x 1.150 mm	
Elektroanschluss in V/Hz/kW	3 x 400 N/PE / 50 / 0,74	
Anschlusskabel	2 m mit CEE-Stecker	
Gewicht netto/brutto	87/150 kg	
Verwendung für	nur für die Verarbeitung von Oberleder geeignet	

• Andere Ausführungen sind auf Anfrage lieferbar.

13

14

15

16

17

18

19

701N12 / 701N13 Oberleder-Schärfmaschine

Artikelnummer	701N12	701N13
Ausstattung	Untergestell, integrierte Absauganlage, 2 Stück Motoren, einstellbare Geschwindigkeit	Untergestell, integrierte Absauganlage, 3 Stück Motoren, Geschwindigkeitsregulierung über Fußpedal, einstellbare Höchstgeschwindigkeit
Abmessungen BxTxH	1.050 x 550 x 1.180 mm	
Elektroanschluss in V/Hz/kW	1x 230/ 50/ 0,69	1x 230/ 50/ 0,82
Gewicht	144 kg	147 kg
Farbe	blau, grau	



701N14 / 701N15 Schärfmaschine

Artikelnummer	701N14	701N15
Ausführung	integrierte Absaugung	ohne Absaugung
Ausstattung	Messerschleifeinrichtung, Transportmotor, große rotierende Messer	
Abmessungen BxTxH	1.050 x 550 x 1.150 mm	
Schnittbreite	15 - 50 mm	
Schnittgeschwindigkeit	1.400 U/min	
Elektroanschluss in V/Hz/kW	3x 400/ 50/ 0,75	1x 230/ 50/ 0,4
Anschlusskabel	2m Anschlusskabel mit CEE Stecker	2m Kabel mit Schuko-Stecker
Gewicht	130 kg	85 kg
Farbe	lichtgrau (RAL 7035)	
Verwendung für	präzise Bearbeitung von leichten bis schweren Lederprodukten	



Schuhmacher-Werkzeuge

799A4=* Kantenzieher

Artikelnummer	799A4=1	799A4=2
Ausführung	umsteckbar	
Ausstattung	mit Holzheft	
Länge	200 mm	
Schnittbreite	1 und 3 mm	2 und 4 mm
Gewicht	0.065 kg	



799A3=* Reifelholz

Artikelnummer	799A3=1	799A3=2
Ausführung	mit Knochenauflage	ohne Knochenauflage
Länge	205 mm	
Gewicht	0.07 kg	0.055 kg



1



799A5 Falzbein

Artikelnummer	799A5
Ausführung	Knochen, gerade
Länge	ca. 170 mm
Gewicht	0.03 kg

2

3

4



723Z1 Vorstecher

Artikelnummer	723Z1
Ausstattung	mit runder Klinge und Kunststoffheft
Material	CV-Stahl
Ø	6 mm
Klingenlänge	85 mm
Gewicht	0.08 kg

5

6



711N1 Nähkloben

Artikelnummer	711N1
Ausstattung	mit 2 Ansätzen
Material	Holz
Länge	1.200 mm
Gewicht	1.82 kg

7

8

9



722H3 Ahlenheft

Artikelnummer	722H3
Ausstattung	mit Messinginsatz, Wasse-Patent
Länge	105 mm
Gewicht	0.03 kg

10

11

12



722H5 Sattlerahlenheft

Artikelnummer	722H5
Ausstattung	mit Buchenheft, Sechskantmutter, Schlagring
Länge	110 mm
Gewicht	0.07 kg

13

14

15



723A2=* Sattlerahle (Schwertahle)

Artikelnummer	723A2=40	723A2=50	723A2=60	723A2=70
Ausführung	vierkantig			
Länge	40 mm	50 mm	60 mm	70 mm
Gewicht	0.001 kg	0.002 kg		0.003 kg

16

17



723A3=* Rundahle (Steppahle)

Artikelnummer	723A3=50	723A3=60	723A3=70
Länge	50 mm	60 mm	70 mm
Gewicht	0.001 kg	0.002 kg	0.003 kg

18

19

723H3=* Sattlernadel, rund

Artikelnummer	723H3=54	723H3=60	723H3=70
Länge	54 mm	60 mm	70 mm
Gewicht	0.007 kg	0.01 kg	0.02 kg
Lieferumfang	25 Stück		



- 1
- 2
- 3
- 4
- 5
- 6
- 7
- 8
- 9
- 10
- 11
- 12
- 13
- 14
- 15
- 16
- 17
- 18
- 19

1

2

3

4

5

6

7

8

9

10

11

12

13

14

15

16

17

18

19



Silikonverarbeitung

Zur Herstellung von Epithesen und Prothesen aus hochviskosem Silikon sind spezielle Walzen, Werkzeuge und Ausstattungsgegenstände erforderlich. Das hochviskose Silikon besteht aus zwei Komponenten, die zunächst miteinander vermischt und zu Platten ausgewalzt werden. Im nächsten Arbeitsschritt erfolgt die individuelle Einfärbung, die auf die Hautfarbe des Patienten abgestimmt wird. Dieser Misch- und Walzvorgang erfordert Walzen, die sich stufenlos in der Dickenverstellung variieren lassen. Elektrisch betriebene Walzen müssen nach den Europäischen Normen für Kunststoffverarbeitungsmaschinen konstruiert und gebaut sein. Das Sicherheitskonzept der elektrisch betriebenen Walze muss der Norm EN 12301 entsprechen, die Sicherheitseinrichtung muss die Anforderungen der Kategorie 4 einhalten.

Dieses Kapitel enthält alle Maschinen und Werkzeuge, die für die Verarbeitung von Silikonen erforderlich sind.

Materialien für die Abdrucknahme, die Gipsmodellerstellung und den Formenbau sowie alle Zusatzmaterialien für die unterschiedlichen Anwendungen und Silikone entnehmen Sie bitte unserem Materialien-Katalog 646K1=D.

Walzen	294
Übertragungsgerät	295
Formen und Geräte	296
Werkzeuge zur Silikonverarbeitung	298

1

2

3

4

5

6

7

8

9

10

11

12

13

14

15

16

17

18

19

1 Silikonwalzen



89W5 Elektrische Silikon Walze

Artikelnummer	89W5
Ausführung	Sicherheitskonzept gemäß Norm EN 12301, Sicherheitseinrichtungen entsprechen der Kategorie 4
Ausstattung	Lichtvorhang zur Absicherung des Gefahrenbereichs
Abmessungen BxTxH	1.060 x 640 x 1.250 mm
Walzenabmessung ØxL	200 x 720 mm
Walzenabstand	0,1 bis 30 mm
Walzendrehzahl	0 bis 15 min ⁻¹
Elektroanschluss in V/Hz/kW	1 x 230 N/PE / 50-60 / 1,5
Anschlusskabel	3 m mit CEE-Stecker und CEE-Steckdose
Gewicht netto/brutto	480/ 580 kg
Farbe	lichtgrau (RAL 7035)
Verwendung für	zum Mischen größerer Mengen Silikone (bis 3 kg), Auswalzen großer Silikonplatten von 0,1 bis 30 mm Dicke und bis zu 650 x 720 mm Größe, handwerkliche Verarbeitung von hochviskosen HTV-Silikon



89W1 Mechanische Walze

Artikelnummer	89W1
Ausführung	Handbetriebene Walze
Ausstattung	2 gegenläufige Walzen (Durchmesser 10 cm, Länge 32 cm)
Gewicht netto/brutto	76/ 90 kg
Verwendung für	zum Vermischen kleinerer Mengen Silikon (bis 100 g), zum Auswalzen von Silikonplatten von 0,1 bis 3 mm Dicke und bis zu 30 x 30 cm Größe



89J1 Übertragungsgerät für Vorfußprothese

Artikelnummer	89J1
Gewicht	8.5 kg
Verwendung für	Aufbau und Herstellung von Probe-Prothesen und definitiven Vorfußprothesen.

15 Ersatzteile für 89J1 Übertragungsgerät für Vorfußprothese



89J1=6 Klemmadapter für Gewindestangen

Artikelnummer	89J1=6
Gewicht	0.26 kg



89J1=7 Schraubadapter

Artikelnummer	89J1=7
Gewicht	0.08 kg

89J1=10 Vakuumadapter

Artikelnummer	89J1=10
Gewicht	0.03 kg



1

2

89J1=15 Ersatzfüße

Artikelnummer	89J1=15
Gewicht	0.03 kg
Lieferumfang	4 Stück



3

4

89A1 Autoklav

Artikelnummer	89A1
Ausstattung	mit Sicherheitsventil, Manometer, Einfüllventil
Material	Aluminium, mit PTFE-Beschichtung
Fassungsvermögen	4 l
Gewicht	4,1 kg
Verwendung für	Hochdruckgerät zum Polymerisieren von Acrylen
Lieferumfang	inkl. Befüllschlauch



5

6

7

8

89E2 Rüttler

Artikelnummer	89E2
Ausstattung	zweistufig (3000 und 6000 Schwingungen), vibrationsdämpfende Gummifüße
Material	Edelstahl
Elektroanschluss in V/Hz/kW	230 / 50 / 0,7
Gewicht	5 kg
Verwendung für	zum Entfernen von Luftblasen beim Gipsanmischen, zum blasenfreien Ausgießen von Gipsnegativen



9

10

11

89E1 Handschleifmotor

Artikelnummer	89E1
Ausführung	Handstück mit sehr hoher Laufruhe und geringem Gewicht
Ausstattung	Knieanlasser (keine Kabel auf dem Fußboden), regelbarer Drehzahlbereich über Knieschalter, Handstückablage, frequenzgesteuerter, geräuscharmer und staubgeschützter Motor ist gekapselt und benötigt keine Luftkühlung
Elektroanschluss in V/Hz/kW	1 x 230 N/PE / 50 / 0,1
Drehzahlbereich	2.500 - 30.000 min ⁻¹
Gewicht	4.3 kg



12

13

14

15

- Weitere Ausführungen (elektrische Ausstattung, Fußanlasser) sind auf Anfrage lieferbar.

16

17

18

19

1

Zubehör für 89E1 Handschleifmotor

2



89F1 Gips-Fräser, Kugel

Artikelnummer	89F1
für	89E1 Handschleifmotor
Ausführung	Zapfenform mit Spitze, grobe Kreuzverzahnung
Gewicht	0.005 kg
Wellendurchmesser	2.35 mm
Verwendung für	Kunststoff- und Gips-Schleifarbeiten

3

4

5



89F2 Gips-Fräser, konisch

Artikelnummer	89F2
für	89E1 Handschleifmotor
Ausführung	Kegelform mit runder Spitze, grobe Kreuzverzahnung
Gewicht	0.005 kg
Wellendurchmesser	2.35 mm
Verwendung für	grobe Gips- und Kunststoff-Schleifarbeiten

6

7

8



89F3 Gips-Fräser, spitz

Artikelnummer	89F3
für	89E1 Handschleifmotor
Ausführung	Hartmetallfräser, schlanke Kegelform mit Spitze, feine Kreuzverzahnung
Gewicht	0.005 kg
Wellendurchmesser	2.35 mm
Verwendung für	feine Kunststoff-, Metall- und Gips-Schleifarbeiten

9

10

11



89F21 Hartmetallfräser

Artikelnummer	89F21
für	89E1 Handschleifmotor
Ausführung	Walzenform mit runder Spitze, feine Kreuzverzahnung
Gewicht	0.005 kg
Wellendurchmesser	2.35 mm
Verwendung für	feine Kunststoff- und Metall-Schleifarbeiten

12

13

14



89F23 Hartmetallfräser

Artikelnummer	89F23
für	89E1 Handschleifmotor
Ausführung	Walzenform mit flacher Spitze, Spiralverzahnung
Gewicht	0.005 kg
Wellendurchmesser	2.35 mm
Verwendung für	flächige Kunststoff-Schleifarbeiten

15

16

17

18

19

89F5 Silikon-Fräser, Trommel

Artikelnummer	89F5
für	89E1 Handschleifmotor
Ausführung	Hartmetallfräser mit Spezialverzahnung für Silikon, Zapfenform mit runder Spitze
Gewicht	0.005 kg
Wellendurchmesser	2.35 mm
Verwendung für	weiche Kunststoffe und Silikon, lange Standzeit



1

2

3

4

89F6 Silikon-Fräser, konisch

Artikelnummer	89F6
für	89E1 Handschleifmotor
Ausführung	Hartmetallfräser mit Spezialverzahnung für Silikon, Kegelform mit runder Spitze
Gewicht	0.005 kg
Wellendurchmesser	2.35 mm
Verwendung für	weiche Kunststoffe und Silikon, lange Standzeit



5

6

7

89F8 Silikon-Fräser

Artikelnummer	89F8
für	89E1 Handschleifmotor
Ausführung	Hartmetallfräser mit Spezialverzahnung für Silikon, Birnenform mit runder Spitze
Gewicht	0.005 kg
Wellendurchmesser	2.35 mm
Verwendung für	weiche Kunststoffe und Silikon, lange Standzeit



8

9

10

89F7 Silikon-Fräser, spitz

Artikelnummer	89F7
für	89E1 Handschleifmotor
Ausführung	Hartmetallfräser mit Spezialverzahnung für Silikon, schlanke Kegelform mit Spitze
Gewicht	0.005 kg
Wellendurchmesser	2.35 mm
Verwendung für	weiche Kunststoffe und Silikon, lange Standzeit



11

12

13

89F16 Schleifwalze

Artikelnummer	89F16
für	89E1 Handschleifmotor
Ausstattung	mit Gummischleifkörper
Ø	9 mm
Gewicht	0.006 kg
Verwendung für	zum Aufspannen von Schleifhülse 89F17



14

15

16

Zubehör für 89F16 Schleifwalze

89F17 Schleifhülse

Artikelnummer	89F17
für	zum Aufspannen auf 89F16 Schleifwalze
Gewicht	0.006 kg
Verwendung für	Schleifen von Kunststoff, Gips und Silikon
Lieferumfang	100 Stück

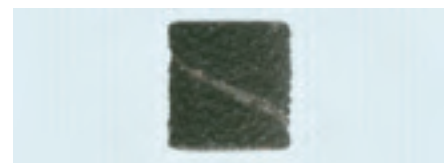

17

18

19

1



89P5 Silikon-Polierer

Artikelnummer	89P5
Drehzahl	max. 15.000 min ⁻¹
Gewicht	0.006 kg
Verwendung für	Feinbearbeitung von Pastasil-Oberflächen
Lieferumfang	6 Stück

2

3

4



89P1 Polierbürste

Artikelnummer	89P1
für	89E1 Handschleifmotor
Gewicht	0.9 kg
Verwendung für	Polieren von Acrylnägeln (in Verbindung mit 89P2 Polierpaste)

5

6



89P2 Polierpaste

Artikelnummer	89P2
für	89P1 Polierbürste
Gewicht netto/brutto	0,220/ 0,235 kg
Verwendung für	Polieren von Acrylnägeln

7

8

9

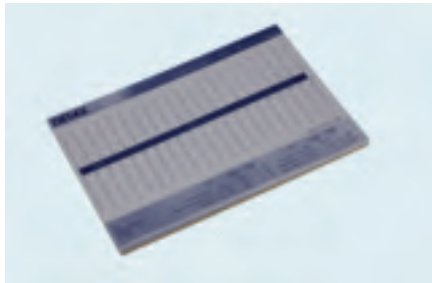

89M2 Mischblock

Artikelnummer	89M2
Ausstattung	Block aus plastifiziertem Karton
Gewicht	0,24 kg
Verwendung für	zum Mischen von Maxosil und Detasil

10

11

12

Werkzeuge zur Verarbeitung und Modellierung von Silikon

13



89G1 Le Cron Spatel

Artikelnummer	89G1
Gewicht	0.013 kg
Verwendung für	zur Modellierung von Wachs und Silikon

14

15



89G2 TK Thomaspunt

Artikelnummer	89G2
Gewicht	0.02 kg
Verwendung für	zur Modellierung von Wachs und Silikon

16

17



89G3 Bearbeitungsroller

Artikelnummer	89G3
Gewicht	0.03 kg
Verwendung für	zur Bearbeitung von Chlorosil

18

19

89G9 Spatel für Alginat

Artikelnummer	89G9
Gewicht	0.2 kg
Verwendung für	zum Mischen und Auftragen von Alginat



1

2

89G10 Silikonspatel, groß

Artikelnummer	89G10
Gewicht	0.03 kg
Verwendung für	zum Mischen von flüssigen Silikonem (Maxosil, Detasil etc.)



3

4

89G11 Silikonspatel, klein

Artikelnummer	89G11
Gewicht	0.02 kg
Verwendung für	zur Modellierung von Chlorosil, Anmischen von Acrylen



5

6

7

89S1 Skalpell-Halter

Artikelnummer	89S1
Gewicht	0.025 kg
Verwendung für	passend für 89Y1 Skalpell-Klingen



8

9

Zubehör für 89S1 Skalpell-Halter

89Y1 Skalpell-Klingen

Artikelnummer	89Y1
für	89S1 Skalpell-Halter
Ausführung	kleine Klinge
Gewicht	0.16 kg
Lieferumfang	100 Stück



10

11

12

13

89S10 Schere, klein, gebogen

Artikelnummer	89S10
Ausführung	Micro-Zahnung auf der unteren Klinge
Gewicht	0.025 kg
Verwendung für	speziell geeignet zum Schneiden von Silikon



14

15

89Z1 Pinzette

Artikelnummer	89Z1
Ausführung	mit abgewickelter, gezahnter Spitze
Gewicht	0.025 kg



16

17

799P1 Pinzette

Artikelnummer	799P1
Länge	120 mm



18

19

1



799P2 Pinzette

Artikelnummer 799P2

Länge 155 mm

2

3



89S2 Wachsmesser

Artikelnummer 89S2

Gewicht 0.03 kg

Verwendung für zum Modellieren von Wachs und Silikon

4

5



89X1 Bunsen-Brenner

Artikelnummer 89X1

Gewicht 0.14 kg

Verwendung für zum Modellieren von Wachs in der Maxillo-Facial-Prothetik und Epithetik

6

7



89X2 Spiritus-Brenner

Artikelnummer 89X2

Gewicht 0.06 kg

Verwendung für zum punktuellen Erwärmen von Wachs

8

9

10



89L1 Silikon-Mischbecher

Artikelnummer 89L1

Gewicht 0.006 kg

Verwendung für zum Mischen und Einfärben von Acrylen für Finger- und Fußnägel

11

12

13

14

15

16

17

18

19

	1
	2
	3
	4
	5
	6
	7
	8
	9
	10
	11
	12
	13
	14
	15
	16
	17
	18
	19

1

2

3

4

5

6

7

8

9

10

11

12

13

14

15

16

17

18

19



Werkzeuge

In der Orthopädischen Werkstatt wird eine Vielzahl unterschiedlicher Werkzeuge benötigt.

In diesem Kapitel finden Sie alle Werkzeuge, die in einer orthopädischen Werkstatt gebraucht werden.

Messwerkzeuge	304
Zirkel und Reißwerkzeuge	308
Parallelrichtgeräte, Schränkeisen	310
Schraubendreher	312
Sechskant-Stiftschlüssel	316
Mutterschlüssel	318
Drehmomentschlüssel	319
Steckschlüssel	320
Schraubenschlüssel	322
Hämmer	323
Zangen	324
Scheren	330
Schneidgerät	332
Messer	334
Rohrabschneider	338
Beitel	340
Handsägen	341
Feilen	342
Raspeln	344
Splintentreiber	347
Körner	349
Locheisen	350
Bohrer	351
Gewindebohrer	354
Schneideisen	356
Ahlen	358
Senker	359
Fixier-Werkzeuge	360
Kloben	361
Nagler	361
Bürsten	361
Pinsel	362
Behälter	364

1

2

3

4

5

6

7

8

9

10

11

12

13

14

15

16

17

18

19

1 Messwerkzeuge

2 743E7=* Zollstock



Artikelnummer	743E7=H	743E7=L	743E7=P
Ausführung	1-mm-Teilung		
Material	Holz	Leichtmetall	Polyamid
Länge	2.000 mm		
Breite	16 mm	14 mm	15 mm
Gewicht	0.1 kg	0.16 kg	0.15 kg

7 662M1 Zollstock



Artikelnummer	662M1
Ausführung	Spreizvernetzung mit tiefgeprägter Skala in schwarz
Material	Glasfaserverstärkter Kunststoff
Länge	1.000 mm
Farbe	weiß

10 743B2 Rollbandmaß

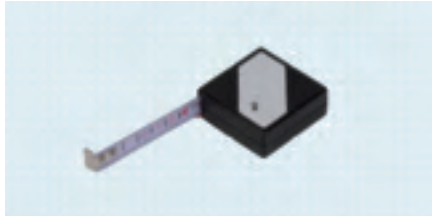

Artikelnummer	743B2
Ausführung	1-mm-Teilung
Ausstattung	Rücklauf durch Knopfdruck
Material	Stahl
Länge	2.000 mm
Breite	13 mm
Gewicht	0.09 kg

14 743B1 Schneiderbandmaß



Artikelnummer	743B1
Ausführung	1-mm-Teilung
Länge	1.500 mm
Breite	20 mm
Gewicht	0.016 kg

17 743B3 Schuhbandmaß



Artikelnummer	743B3
Ausführung	Maßeinteilung beidseitig in cm, engl. size und Stich
Länge	600 mm
Breite	12 mm
Gewicht	0.007 kg

743B4 Bandmaß, federbelastet

Artikelnummer	743B4
Ausführung	doppelseitig cm/ cm
Länge	1.500 mm



1

2

3

743E8=* Maßstab, biegsam

Artikelnummer	743E8=150	743E8=200	743E8=300	743E8=500	743E8=1000
Ausführung	1-mm-Teilung				
Material	Federbandstahl				
Länge	150 mm	200 mm	300 mm	500 mm	1.000 mm
Breite	13 mm			18 mm	
Gewicht	0.01 kg		0.015 kg	0.025 kg	0.05 kg



4

5

6

743E9=* Lineal

Artikelnummer	743E9=500	743E9=1000
Ausführung	1-mm-Teilung	
Material	Edelstahl rostfrei	
Länge	500 mm	1.000 mm
Breite	30 mm	
Stärke	2 mm	
Gewicht	0.49 kg	0.98 kg



7

8

9

10

743W3=* Werkstattwinkel, 90°

Artikelnummer	743W3=1	743W3=2	743W3=3	743W3=4
Material	Stahl, glanzverzinkt			
Schenkellänge	150 x 100 mm	200 x 130 mm	150 x 100 mm	200 x 130 mm
Anschlag	ohne Anschlag		mit Anschlag	
Gewicht	0.17 kg	0.24 kg	0.375 kg	0.34 kg



11

12

13

743S3 Messschieber

Artikelnummer	743S3
Ausführung	Skala und Nonius mattverchromt, Teilung unten in mm und oben in Zoll
Material	Edelstahl rostfrei
Messbereich	150 mm
Nonius	1/20 mm
Gewicht	0.137 kg



14

15

16

17

18

19

1



743S4 Werkstatt-Messschieber

Artikelnummer	743S4	
Ausführung	mit Spitzen und abgesetzten Schnabelenden, Teilung unten in mm und oben in Zoll	
Material	Spezialstahl, verchromt	
Messbereich	250 mm	
Nonius	1/10 mm und 1/20 mm kombiniert	
Gewicht	0.33 kg	

2

3

4



743M1=* Micrometer

Artikelnummer	743M1=1	743M1=2
Ausstattung	Feststellhebel, Nachstellmutter, Ratsche	
Material	Messflächen hartmetallbestückt	
Messbereich	0-25 mm	25-50 mm
Gewicht	0.24 kg	0.32 kg
Lieferumfang	inkl. Holzkassette	

5

6

7



743T2 Federlehre (Zehntelmaß)

Artikelnummer	743T2
Ausführung	1/10-mm-Teilung
Material	Stahl, Messingskala
Messbereich	0-15 mm
Gewicht	0.06 kg

8

9

10



743E5=* Trichterinnenmessgerät

Artikelnummer	743E5=1	743E5=2	743E5=3
für Trichter	Oberschenkel		Unterschenkel
Teilung	cm	Zoll	cm
Gewicht	1.035 kg		0.95 kg

11

12

13

Ersatzteil für 743E5=* Trichterinnenmessgerät

14



743X1=* Maßband

Artikelnummer	743X1=1	743X1=3
für	743E5=1, 743E5=2	743E5=3, 743E5=4 (alte Ausführung)
Material	Stahl	
Länge	700 mm	400 mm
Gewicht	0.02 kg	0.01 kg

15

16

17

18

19

743S1=* Ottobock Diameter

Artikelnummer	743S1=40	743S1=60	743S1=H	743S1=S
für			743G5 HIP-Cast Gipsgerät	743G1 SIT-Cast Gipsgerät
Messbereich	400 mm	600 mm	400 mm	600 mm
Gewicht	0.45 kg	0.5 kg	0.48 kg	0.53 kg



743W2 Winkelmesser

Artikelnummer	743W2
Material	Kunststoff
Schenkellänge	150 mm
Gewicht	0.02 kg



743W8 Einstellbarer Winkelmesser

Artikelnummer	743W8
Ausführung	handlicher, einstellbarer Winkelmesser, Skalierung der Drehscheibe in Grad und mm/m
Ausstattung	drehbare Libelle, Aluminiumsohle mit eingesetzten Magneten
Abmessungen BxTxH	250 x 20 x 125 mm
Gewicht	0.37 kg
Farbe	schwarz



662M4 Ottobock Goniometer

Artikelnummer	662M4
Gewicht	0.04 kg



743T3 Beckenzirkel

Artikelnummer	743T3
Material	Edelstahl
Messbereich	500 mm
Länge	340 mm
Gewicht	0.28 kg



743Y32 Beckenwasserwaage

Artikelnummer	743Y32
Ausführung	mit Kunststoffschenkel
Material	Aluminium
Länge	330 mm
Gewicht	0.26 kg
Verwendung für	zur Beinlängenkontrolle



- 1
- 2
- 3
- 4
- 5
- 6
- 7
- 8
- 9
- 10
- 11
- 12
- 13
- 14
- 15
- 16
- 17
- 18
- 19

1

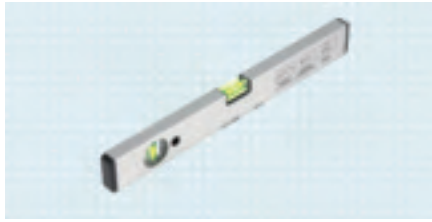

743W4 Wasserwaage

Artikelnummer	743W4
Ausführung	mit Horizontal- und Vertikallibelle
Material	Leichtmetall, Plexiglas
Länge	400 mm
Gewicht	0.4 kg

2

3

4



743Y31 Distanzbrettersatz

Artikelnummer	743Y31
Abmessung BxH	320 x 150 mm
Material	Holz
Gewicht	3.44 kg
Verwendung für	Beinlängenausgleich
Lieferumfang	6-teiliges Set (Dicke: 5, 10, 15, 20, 25 und 30 mm)

5

6

7

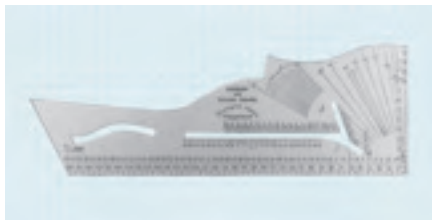

743W5 Modellwinkel

Artikelnummer	743W5
Ausführung	System „Fachschule Siebenlehn“, doppelseitig
Material	Kunststoff
Länge	400 mm
Gewicht	0.1 kg

8

9

10

Zirkel und Reißwerkzeuge

11



742A5 Kopierrädchen

Artikelnummer	742A5
Material	Kunststoffheft
Gewicht	0.03 kg

12

13

14



799Z1=150 Präzisions-Federspitzzirkel

Artikelnummer	799Z1=150
Ausführung	Spitzen gehärtet
Länge	150 mm
Gewicht	0.06 kg

15

16



799Z2=* Spitzzirkel

Artikelnummer	799Z2=150	799Z2=200
Ausführung	Spitzen gehärtet	
Material	geschmiedeter Stahl	
Länge	150 mm	200 mm
Gewicht	0.08 kg	0.12 kg

17

18

19

799Z3=* Bogenzirkel

Artikelnummer	799Z3=150	799Z3=200
Ausführung	Spitzen gehärtet	
Ausstattung	ohne Skala, mit Feststellung	
Material	geschmiedeter Stahl	
Länge	150 mm	200 mm
Gewicht	0.1 kg	0.15 kg



1

2

3

4

743T4 Tasterzirkel

Artikelnummer	743T4
Ausstattung	Stellbogen
Messbereich	120 mm
Länge	200 mm
Gewicht	0.19 kg



5

6

7

742A2 Reißnadel

Artikelnummer	742A2
Ausführung	gerade
Material	gehärteter Stahl
Länge	175 mm
Gewicht	0.04 kg



8

9

10

742A3 Reißnadel

Artikelnummer	742A3
Ausführung	eine Spitze gerade, eine Spitze 90° gebogen
Material	gehärteter Stahl
Länge	250 mm
Gewicht	0.06 kg



11

12

13

742A4 Höhenreißer

Artikelnummer	742A4
Ausstattung	Feineinstellung, Hartmetall-Anreißnadel, mattverchromte Skala und Nonius, Genauigkeit nach DIN 862
Material	Werkzeugstahl
Anreißhöhe	bis 300 mm
Gewicht	1.7 kg



14

15

16

17

18

19

1



743E3 Höhenreißer

Artikelnummer	743E3
Ausführung	mit cm-Teilung
Material	Holz
Anreißhöhe	bis 1.000 mm
Gewicht	0,65 kg

2

3

4

5

Parallelrichtgeräte und Schränkeisen

6

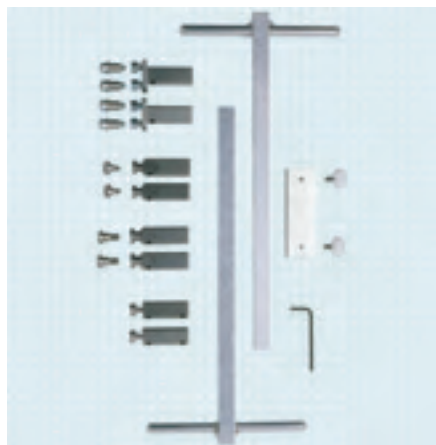

743R6 Justiersatz für Orthesengelenke

Artikelnummer	743R6
Bestehend aus	(a) 743Y55 Justierachse - Leichtmetall - (b) 743Y70=80 Paralleladapter, Breite 80 mm, (Standard) oder 743Y70=50 Paralleladapter, Breite 50 mm, (Zubehör) - Leichtmetall - (c) 743Y56=1 Justieradapter für Zahnsegmentschienen - Edelstahl rostfrei - (d) 743Y56=2 Justieradapter mit Splintbolzenaufnahme 12x7,6 - Edelstahl rostfrei - und Ansatzschraube 501A1=12x7xM4 (e) 743Y56=3 Justieradapter mit Splintbolzenaufnahme 14x9,6 - Edelstahl rostfrei - und Ansatzschraube 501A1=14x9xM6 (f) 743Y56=4 Justieradapter mit Gewindeaufnahme M4 und M6 und Ansatzschraube 501A12=3, - Edelstahl rostfrei - (g) 743Y72 Inbusschraube mit Bund (h) 501A1=12x6xM4 Ansatzschraube für Justieradapter 743Y56=2 (i) 501A1=12x8xM6 Ansatzschraube für Justieradapter, Größe 3 (j) 709S10=2.5 Sechskant-Stiftschlüssel (k) Ansatzschrauben: 30Y89, 30Y248=20, 30Y248=14-16, 30Y248=12
Gewicht	1 kg
Verwendung für	als Arbeitshilfe für den Bau von Beinorthesen, geeignet für die Arbeitstechnik "konstruktiver Orthesenbau" nach Zeichnung und für die Verfahren der Gießharz- und Tiefziehtechnik nach Gipsmodell

7

8

9

10

11

12

13

Zubehör für 743R6 Justiersatz für Orthesengelenke

14



743Y47=* Aufnahmebolzen

Artikelnummer	743Y47=1	743Y47=2
für Systembreite	16 mm	20 mm
für	Justieradapter: 743Y56=* System-Kniegelenke: 17B36, 17B48, 17B90, 17B17, 17B16	
Material	Edelstahl	
Verwendung für	zur Aufnahme von System-Kniegelenken für 743Y56=* Justieradapter	

15

16

17

18

19

Parallelrichtgeräte und Schränkeisen

743Y46 Positionierhilfe

Artikelnummer	743Y46
für	743Y56=* Justieradapter
Ausführung	Weitenregulierung über Gewinde
Material	Edelstahl
Verwendung für	Positionierhilfe zur Ausrichtung der Justieradapter 743Y56=*



743Y48 Adapterhülse

Artikelnummer	743Y48
für	743Y56=* Justieradapter 743Y55 Justierachse
Material	Hartschaum
Länge	290 mm
Verwendung für	zur Aufnahme der Justieradapter 743Y56 im Gipspositiv, die Adapterhülsen werden auf die Justierachse 743Y55 aufgeschoben und im Gipsnegativ platziert
Lieferumfang	4 Stück



743R3 Parallelrichtgerät

Artikelnummer	743R3
Material	vernickelt
für Schlitzbreite	4 und 5 mm
Gewicht	0.37 kg
Verwendung für	zum Anrichten und Fixieren von Unterschenkelschienen



743R5 Parallelrichtgerät

Artikelnummer	743R5
Material	vernickelt
für Schlitzbreite	5 mm
Gewicht	0.37 kg
Verwendung für	zum Anrichten und Fixieren von Doppelgelenkschienen



702B9 Bohrlehre

Artikelnummer	702B9
Material	Werkzeugstahl
Gewicht	0.21 kg
Verwendung für	zur passgenauen Bohrung für Linsensenkschrauben mit Kreuzschlitz (501T7=7.5X9XM5) bei Ottobock System-Schienen



1

2

3

4

5

6

7

8

9

10

11

12

13

14

15

16

17

18

19

1



711S1=* Schränkeisen

Artikelnummer	711S1=6X4	711S1=8X6	711S1=9X7
Ausführung	gerade Backen		
Material	CV-Stahl		
Maulöffnung	4 und 6 mm	6 und 8 mm	7 und 9 mm
Länge	245 mm		
Gewicht	0.35 kg	0.33 kg	0.325 kg

2

3

4

5



711S4=* Schränkeisen

Artikelnummer	711S4=3X3.5	711S4=6X4	711S4=8X6
Ausführung	abgerundete Backen		
Material	CV-Stahl		
Maulöffnung	3 und 3,5 mm	4 und 6 mm	6 und 8 mm
Länge	245 mm		
Gewicht	0.35 kg		

6

7

8



711S5 Schränkeisen

Artikelnummer	711S5
Ausführung	runde Backen
Material	CV-Stahl
Maulöffnung	4 und 6 mm
Länge	310 mm
Gewicht	0.55 kg

9

10

11



711S3 Schränkeisen

Artikelnummer	711S3
Ausführung	halbrundhohl, geformte Backen
Material	Werkzeugstahl, hochlegiert
für Schienenbreite	4 und 6 mm
Länge	500 mm
Gewicht	1.42 kg
Verwendung für	zum Biegen über die hohe Kante von Ottobock System-Schienen

12

13

14

15



711S2 Schränkdrücker-Satz

Artikelnummer	711S2
Material	Stahl
Packungsinhalt	3 Stück
Gewicht	0.245 kg
Verwendung für	zum Einhängen in den Schraubstock
Lieferumfang	3 Stück

16

17

18

19

Schraubendreher

710H30 Kraftform-Schraubendrehersatz

Artikelnummer	710H30
für	Schlitz- und Kreuzschlitzschrauben Phillips-Recess, Innen-TORX® Schrauben, Innensechskantschrauben
Ausführung	in Falttasche zur Befestigung am Gürtel
Lieferumfang	12-teiliges Set: Kreuzschlitz-Schraubendreher: 1 x PH 00x60; 1 x PH 0x60 TORX®-Schraubendreher: 1 x TX 5x40; 1 x TX 6x40 Schlitz-Schraubendreher: 1 x 1,5x40; 1 x 1,8x60; 1 x 2,0x60; 1 x 2,5x80; 1 x 3,0x80 Sechskant-Schraubendreher: 1 x 0,9x40; 1 x 1,5x60; 1 x 2x60



710H40=* Schlitz-Schraubendreher

Artikelnummer	710H40=3	710H40=4.5	710H40=6
für	Schlitzschrauben		
Klingenbreite	3 mm	4,5 mm	6 mm
Klingenlänge	150 mm	90 mm	100 mm
Ausführung	Klinge: Rundklinge (710H40=3 und 710H40=6), Sechskantklinge (710H40=4.5), Lasertip-Spitze - scharfkantige Oberflächenstruktur der Klinge verhindert Herausrutschen aus dem Schraubenkopf, verringert die benötigte Anpresskraft und erhöht die Kraftübertragung Griff: Kraftform-Griff, der der Form der menschlichen Hand angepasst ist; Sechskant-Abrollschutz verhindert Wegrollen des Schraubendrehers		



Der Artikel 710H40=3 ist ohne Lasertip-Spitze.

710H20=* Schlitz-Schraubendreher

Artikelnummer	710H20=3	710H20=4	710H20=5	710H20=6	710H20=7	710H20=8	710H20=10
für	Schlitzschrauben						
Klingenbreite	3 mm	4 mm	5 mm	6 mm	7 mm	8 mm	10 mm
Klingenlänge	80 mm	100 mm		125 mm	150 mm	175 mm	200 mm
Ausführung	Klinge: Rundklinge, Lasertip-Spitze - scharfkantige Oberflächenstruktur der Klinge verhindert Herausrutschen aus dem Schraubenkopf, verringert die benötigte Anpresskraft und erhöht die Kraftübertragung Griff: Kraftform-Griff, der der Form der menschlichen Hand angepasst ist; Sechskant-Abrollschutz verhindert Wegrollen des Schraubendrehers						



Der Artikel 710H20=3 ist ohne Lasertip-Spitze.

710H60=* Schlitz-Schraubendreher

Artikelnummer	710H60=3.5	710H60=4.5	710H60=5.5	710H60=7
für	Schlitzschrauben			
Klingenbreite	3,5 mm	4,5 mm	5,5 mm	7 mm
Klingenlänge	90 mm		100 mm	125 mm
Ausführung	Klinge: durchgehende Rundklinge, Sechskant-Schlüsselhilfe - Übertragung höherer Drehmomente bei Verwendung von Maul- oder Ringschlüssel, Black Point Spitze - aufwändiges Härteverfahren garantiert lange Nutzbarkeit, erhöhten Korrosionsschutz und exakte Passgenauigkeit Griff: Buchenholz mit Lederkappe (Schlagkappe) - Material verhindert Absplittern oder Bruch der Klinge bei Hammerschlägen			



1

Artikelnummer	710H60=9	710H60=10	710H60=12	710H60=14
für	Schlitzschrauben			
Klingenbreite	9 mm	10 mm	12 mm	14 mm
Klingenlänge	175 mm		200 mm	240 mm
Ausführung	Klinge: durchgehende Rundklinge, Sechskant-Schlüsselhilfe - Übertragung höherer Drehmomente bei Verwendung von Maul- oder Ringschlüssel, Black Point Spitze - aufwändiges Härteverfahren garantiert lange Nutzbarkeit, erhöhten Korrosionsschutz und exakte Passgenauigkeit Griff: Buchenholz mit Lederkappe (Schlagkappe) - Material verhindert Absplittern oder Bruch der Klinge bei Hammerschlägen			

2

3

4

5



6

7

8

9

710Z10 Schraubendrehersatz

Artikelnummer	710Z10
für	Schlitz- und Kreuzschlitzschrauben Phillips-Recess
Lieferumfang	6-teiliges Set: Kreuzschlitz-Schraubendreher: 1 x PH 1x90; 1 x PH 2x100 Schlitz-Schraubendreher: 1 x 3,5x90; 1 x 4,5x90; 1 x 5,5x100; 1 x 7,0x125
Ausführung	Klinge: durchgehende Rundklinge, Sechskant-Schlüsselhilfe - Übertragung höherer Drehmomente bei Verwendung von Maul- oder Ringschlüssel, Black Point Spitze - aufwändiges Härteverfahren garantiert lange Nutzbarkeit, erhöhten Korrosionsschutz und exakte Passgenauigkeit Griff: Buchenholz mit Lederkappe - Material verhindert Absplittern oder Bruch der Klinge bei Hammerschlägen

10



11

12

13

14

710H70=* Schlitz-Schraubendreher

Artikelnummer	710H70=3.5	710H70=4.5	710H70=5.5	710H70=7	710H70=9	710H70=10	710H70=12
für	Schlitzschrauben						
Klingenbreite	3,5 mm	4,5 mm	5,5 mm	7 mm	9 mm	10 mm	12 mm
Klingenlänge	80 mm	90 mm	100 mm	125 mm	150 mm	175 mm	200 mm
Ausführung	Klinge: Durchgehende Sechskantklinge, Sechskant-Schlüsselhilfe - Übertragung höherer Drehmomente bei Verwendung von Maul- oder Ringschlüssel, Black Point Spitze - aufwändiges Härteverfahren garantiert lange Nutzbarkeit, erhöhten Korrosionsschutz und exakte Passgenauigkeit Griff: Krafform-Griff, der der Form der menschlichen Hand angepasst ist; Sechskant-Abrollschutz verhindert Wegrollen des Schraubendrehers; Schlagkappe						

Der Artikel 710H70=3.5 hat keine durchgehende Sechskantklinge, Schlagkappe und Schlüsselhilfe

15



16

17

18

19

710H80 Kreuzschlitz-Schraubendreher

Artikelnummer	710H80
Größe	PH 1
für	Kreuzschlitzschrauben Phillips-Recess
Klingenlänge	25 mm
Ausführung	Klinge: Rundklinge, Schlagkappe, Black Point Spitze - aufwändiges Härteverfahren garantiert lange Nutzbarkeit, erhöhten Korrosionsschutz und exakte Passgenauigkeit Griff: Krafform-Griff, der der Form der menschlichen Hand angepasst ist; Sechskant-Abrollschutz verhindert Wegrollen des Schraubendrehers

710H90 Kreuzschlitz-Winkelschraubendreher

Artikelnummer	710H90
Größe	PH 1 und PH 2
für	Kreuzschlitzschrauben Phillips-Recess
Länge	125 mm



1

2

3

710H50=* Kreuzschlitz-Schraubendreher

Artikelnummer	710H50=0	710H50=1	710H50=2
Größe	PH 0	PH 1	PH 2
für	Kreuzschlitzschrauben Phillips-Recess		
Klingenlänge	60 mm	80 mm	100 mm
Ausführung	Klinge: Rundklinge, Lasertip-Spitze - scharfkantige Oberflächenstruktur der Klinge verhindert Herausrutschen aus dem Schraubenkopf, verringert die benötigte Anpresskraft und erhöht die Kraftübertragung Griff: Kraftform-Griff, der der Form der menschlichen Hand angepasst ist; Sechskant-Abrollschutz verhindert Wegrollen des Schraubendrehers		



4

5

6

Der Artikel 710H50=0 ist ohne Lasertip-Spitze.

7

709S110=* Sechskant-Kugelkopf-Schraubendreher

Artikelnummer	709S110=2	709S110=3	709S110=4	709S110=5	709S110=6	709S110=8
für	Innensechskantschrauben					
Schlüsselweite	2 mm	3 mm	4 mm	5 mm	6 mm	8 mm
Klingenlänge	100 mm			125 mm		150 mm
Ausführung	Klinge: Sechskantklinge, Sechskant-Kugelkopf, Black Point Spitze - aufwändiges Härteverfahren garantiert lange Nutzbarkeit, erhöhter Korrosionsschutz und exakte Passgenauigkeit Griff: Kraftform-Griff, der der Form der menschlichen Hand angepasst ist; Sechskant-Abrollschutz verhindert Wegrollen des Schraubendrehers					



8

9

10

11

709S15=* Sechskant-Schraubendreher

Artikelnummer	709S15=2	709S15=2.5	709S15=3	709S15=4
Material	CV-Stahl, vernickelt, Kunststoff-T-Griff			
Schlüsselweite	2 mm	2,5 mm	3 mm	4 mm
Klingenlänge	100 mm			
Gewicht	0.02 kg	0.023 kg	0.025 kg	0.03 kg

Artikelnummer	709S15=5	709S15=6	709S15=8	709S15=10
Material	CV-Stahl, vernickelt, Kunststoff-T-Griff			
Schlüsselweite	5 mm	6 mm	8 mm	10 mm
Klingenlänge	100 mm			
Gewicht	0.055 kg	0.065 kg	0.09 kg	0.15 kg

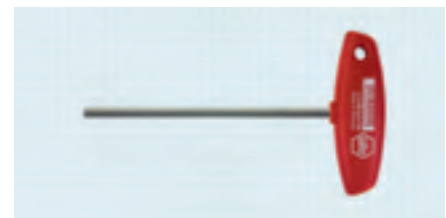

12

13

14

15

16

17

18

19

1



709S150=* Sechskant-Schraubendreher

Artikelnummer	709S150=2	709S150=2.5	709S150=3	709S150=4
für	Innensechskantschrauben			
Schlüsselweite	2 mm	2,5 mm	3 mm	4 mm
Klingenlänge	100 mm			
Ausführung	Klinge: Sechskantklinge, Hex-Plus Werkzeug - eine große Anlagefläche im Schraubenkopf verringert die Kerbwirkung und damit die Deformierung der Schraube. Gleichzeitig können bis zu 20 % höhere Drehmomente übertragen werden. Griff: Querform-Griff			

Artikelnummer	709S150=5	709S150=6	709S150=8	709S150=10
für	Innensechskantschrauben			
Schlüsselweite	5 mm	6 mm	8 mm	10 mm
Klingenlänge	100 mm		150 mm	200 mm
Ausführung	Klinge: Sechskantklinge, Hex-Plus Werkzeug - eine große Anlagefläche im Schraubenkopf verringert die Kerbwirkung und damit die Deformierung der Schraube. Gleichzeitig können bis zu 20 % höhere Drehmomente übertragen werden. Griff: Querform-Griff			

2

3

4

5

6

7

8



710Y120=* Querform-TORX®-Schraubendreher

Artikelnummer	710Y120=T10	710Y120=T25
Größe	T10	T25
für	Innen-TORX®-Schrauben	
Klingenlänge	100 mm	
Ausführung	Klinge: Rundklinge, Black Point Spitze - aufwändiges Härteverfahren garantiert lange Nutzbarkeit, erhöhten Korrosionsschutz und exakte Passgenauigkeit Griff: Querform-Griff	

9

10

11



709S530 TORX® Winkelschlüsselsatz

Artikelnummer	709S530
für	Innen-TORX®-Schrauben
Lieferumfang	9-teiliges Set: - ohne Kugelkopf am langen Schenkel: 1 x TX 8x76; 1 x TX 9x79; 1 x TX 10x85 - mit Kugelkopf am langen Schenkel: 1 x TX 15x90; 1 x TX 20x96; 1 x TX 25x104; 1 x TX 27x112; 1 x TX 30x122; 1 x TX 40x132
Ausführung	TORX® am kurzen Schenkel, TORX®-Kugelkopf am langen Schenkel

12

13

14

Sechskant-Stiftschlüssel

15

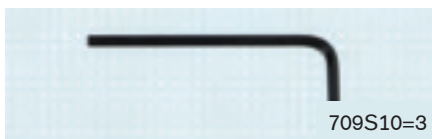

709S10=* Sechskant-Stiftschlüssel

Artikelnummer	709S10=1.5	709S10=2	709S10=2.5	709S10=3	709S10=4
Material	CV-Stahl, vernickelt				
Schlüsselweite	1,5 mm	2 mm	2,5 mm	3 mm	4 mm
Schenkellänge	46 x 17 mm	52 x 19 mm	57 x 20 mm	65 x 24 mm	70 x 28 mm
Gewicht	0,002 kg		0,003 kg	0,005 kg	0,01 kg

16

17

18

19

Artikelnummer	709S10=5	709S10=6	709S10=8	709S10=10	709S10=12
Material	CV-Stahl, vernickelt				
Schlüsselweite	5 mm	6 mm	8 mm	10 mm	12 mm
Schenkellänge	84 x 32 mm	100 x 40 mm	105 x 45 mm	112 x 50 mm	135 x 60 mm
Gewicht	0,02 kg	0,03 kg	0,06 kg	0,12 kg	0,17 kg

709S12=* Sechskant-Stiftschlüssel

Artikelnummer	709S12=3	709S12=4	709S12=5
Ausführung	einseitig mit Kugelkopf		
Material	CV-Stahl, durchgehend gehärtet, brüniert		
Schlüsselweite	3 mm	4 mm	5 mm
Schenkellänge	65 x 23 mm	72 x 29 mm	83 x 33 mm
Gewicht	0,005 kg	0,011 kg	0,019 kg



709S16=* Sechskant-Stiftschlüsselsatz

Artikelnummer	709S16=1	709S16=2
Ausführung	im Handklapphalter	
Material	CV-Stahl, vernickelt	
Schlüsselweite	2,5 / 3 / 4 / 5 / 6 / 8 mm	2,5 / 3 / 4 / 5 / 6 / 8 / 10 mm
Gewicht	0,25 kg	0,35 kg



709S201 Winkelschlüsselsatz, metrisch

Artikelnummer	709S201
für	Innensechskantschrauben
Lieferumfang	9-teiliges Set: 1 x 1.5x90; 1 x 2.0x101; 1 x 2.5x112; 1 x 3.0x123; 1 x 4.0x137; 1 x 5.0x154; 1 x 6.0x172; 1 x 8.0x195; 1 x 10.0x224
Ausführung	metrisch, schlauchummantelt, Sechskant-Kugelkopf am langen Schenkel, Farbcodierung, Größenkennzeichnung, Hex-Plus Werkzeug - eine große Anlagefläche im Schraubenkopf verringert die Kerbwirkung und damit die Deformierung der Schraube. Gleichzeitig können bis zu 20 % höhere Drehmomente übertragen werden.



Mutterschlüssel

709Z2 Mutterschlüssel

Artikelnummer	709Z2
Ausführung	Spitzen gehärtet, Verstellung durch konische Schraube
Material	Holzheft
Länge	220 mm
Gewicht	0,16 kg
Verwendung für	Zweilochmuttern



Ersatzteil für 709Z2 Mutterschlüssel

709Y8 Spitze

Artikelnummer	709Y8
für	709Z2 Mutterschlüssel
Gewicht	0,009 kg



1

2

3

4

5

6

7

8

9

10

11

12

13

14

15

16

17

18

19

1



709Z4 Mutternschlüssel

Artikelnummer	709Z4
Ausführung	geschmiedet, verstellbar
Material	Holzheft
Länge	240 mm
Gewicht	0,205 kg

2

3

4



799S3 Tücksheber

Artikelnummer	799S3
Material	verchromt, Holzheft
Länge	170 mm
Gewicht	0,08 kg

5

6

7



709Z6=1.8 Stirnloch-Schlüssel

Artikelnummer	709Z6=1.8
----------------------	------------------

8

9

Drehmomentschlüssel

10



710D21 Drehmomentschraubendreher, 0,3 - 1,2 Nm

Artikelnummer	710D21
Ausführung	1/4"-Außensechskantantrieb
Ausstattung	Numerische Drehmomentwert-Anzeige, Klicksignal
Messbereich	0,3 - 1,2 Nm
Schlüsselgesamtlänge	155 mm
Lieferumfang	ohne Sechskant-Einsätze (Bits)

11

12

13

14



710D20 Drehmoment-Schlüssel, 1 - 25 Nm

Artikelnummer	710D20
Ausführung	Vierkantantrieb 1/4"
Ausstattung	einstellbarer und ablesbarer Drehmomentwert, inkl. Kalibrierzertifikat
Messbereich	1 - 25 Nm
Schlüsselgesamtlänge	291 mm
Lieferumfang	ohne Sechskant-Einsätze (Bits)

15

16

17



710Y19 Verbindungsteil

Artikelnummer	710Y19
für	1/4"-Sechskant-Bits nach DIN ISO 1173-C 6,3 und E 6,3
Verwendung für	710D20 Drehmomentschlüssel
Ausführung	Schnellwechselfutter für schnellen Bitwechsel, Chrom-Vanadium

18

19

710Y21=* Sechskant-Einsatz (Bit)

Artikelnummer	710Y21=2	710Y21=3	710Y21=4	710Y21=5	710Y21=6
für	Innensechskantschrauben				
Ausstattung	Hex-Plus Werkzeug: eine große Anlagefläche im Schraubenkopf verringert die Kerbwirkung und damit die Deformierung der Schraube. Gleichzeitig können bis zu 20 % höhere Drehmomente übertragen werden. Material: zähhart, für den universellen Einsatz				
Schlüsselweite	2 mm	3 mm	4 mm	5 mm	6 mm
Schaftlänge	89 mm				
Verwendung für	710D20 Drehmoment-Schlüssel mit 710Y19 Verbindungsteil 710D21 Drehmoment-Schlüssel				
Ausführung	1/4"-Sechskant, passend für Halter nach DIN ISO 1173-F 6,3				



710Y22=* Sechskant-Einsatz (Bit), Edelstahl

Artikelnummer	710Y22=3	710Y22=4	710Y22=5	710Y22=6
für	Innensechskantschrauben			
Ausführung	1/4"-Sechskant, passend für Halter nach DIN ISO 1173-F 6,3			
Ausstattung	Hex-Plus Werkzeug: eine große Anlagefläche im Schraubenkopf verringert die Kerbwirkung und damit die Deformierung der Schraube. Gleichzeitig können bis zu 20 % höhere Drehmomente übertragen werden. Edelstahl-Bits: zum Schrauben von Edelstahlschrauben, um Fremdstoff zu vermeiden.			
Material	Edelstahl			
Schlüsselweite	3 mm	4 mm	5 mm	6 mm
Schaftlänge	89 mm			
Verwendung für	710D20 Drehmoment-Schlüssel mit 710Y19 Verbindungsteil 710D21 Drehmoment-Schlüssel			



710D12 Drehmoment-Schlüssel, 2 - 12 Nm

Artikelnummer	710D12
Ausführung	Vierkantantrieb 1/4"
Ausstattung	einstellbarer und ablesbarer Drehmomentwert, inkl. Kalibrierzertifikat
Messbereich	2-12 Nm (18-106 lbf. in.)
Schlüsselgesamtlänge	211 mm
Gewicht	0,255 kg
Lieferumfang	inkl. Sechskant-Einsatz (Bit) 710Y2=3, 710Y2=4, 710Y2=5



710D4 Drehmoment-Schlüssel, 4 - 30 Nm

Artikelnummer	710D4
Ausführung	Vierkantantrieb 1/4"
Ausstattung	einstellbarer und ablesbarer Drehmomentwert
Messbereich	4-30 Nm (35-265 lbf.in)
Schlüsselgesamtlänge	245 mm
Gewicht	0,56 kg
Lieferumfang	inkl. Sechskant-Einsatz (Bit) 710Y2=3, 710Y2=4, 710Y2=5, 710Y2=6, 710Y2=8, 710Y2=10



1



710Y2=* Sechskant-Einsatz

Artikelnummer	710Y2=3	710Y2=4	710Y2=5	710Y2=6	710Y2=8	710Y2=10
für	710D1 (alte Ausführung), 710D4 710D12			710D1 (alte Ausführung), 710D4		
Ausführung	Vierkantantrieb 1/4"					
Material	Chrom-Vanadium					
Schlüsselweite	3 mm	4 mm	5 mm	6 mm	8 mm	10 mm
Schaftlänge	30 mm	45 mm				
Drehmoment	max. zul. 10,5 Nm	max. zul. 20 Nm	max. zul. 25 Nm	max. zul. 40 Nm	max. zul. 45 Nm	max. zul. 60 Nm
Gewicht	0,01 kg	0,015 kg	0,02 kg	0,025 kg	0,03 kg	0,033 kg

2

3

4

5

Steckschlüssel

6



709S200 Vierkant-Steckschlüssel

Artikelnummer	709S200
Material	Chrom-Vanadium
Länge	125 mm
Gewicht	0.1 kg

7

8

9

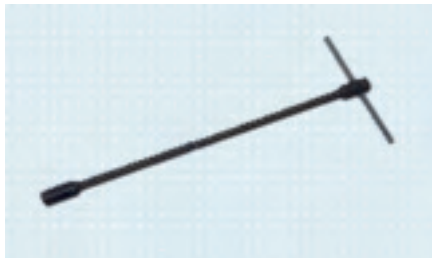

709S300 Vierkant-Steckschlüssel

Artikelnummer	709S300
für	Mutter 502V5=M10X1
Länge	500 mm
Gewicht	1 kg

10

11

12

13



709S14=11 Sechskant-Steckschlüssel

Artikelnummer	709S14=11
für	Mutter 502S17=M7
Ausstattung	inkl. Drehstift
Material	verzinkt
Schlüsselweite	11 mm
Länge	120 mm
Gewicht	0,077 kg
Verwendung für	Ottobock Normgelenk

14

15

16

17



709S7=17 Sechskant-Steckschlüssel

Artikelnummer	709S7=17
Ausstattung	inkl. Drehstift Ø 10 x 200mm
Passend für	Sicherungsmutter bei Greissinger-Füßen
Material	verchromt
Schlüsselweite	14 x 17 mm
Länge	150 mm
Gewicht	0,25 kg

18

19

709S17=* Sechskant-Steckschlüssel

Artikelnummer	709S17=6	709S17=7	709S17=8	709S17=10
Material	CV-Stahl, vernickelt, Kunststoff-T-Griff			
Schlüsselweite	6 mm	7 mm	8 mm	10 mm
Länge	150 mm			
Gewicht	0,07 kg	0,075 kg		0,105 kg

Artikelnummer	709S17=11	709S17=12	709S17=13	709S17=14	709S17=17
Material	CV-Stahl, vernickelt, Kunststoff-T-Griff				
Schlüsselweite	11 mm	12 mm	13 mm	14 mm	17 mm
Länge	150 mm				
Gewicht	0,11 kg	0,110 kg	0,120 kg	0,125 kg	0,140 kg



709R5 Steckschlüssel-Garnitur

Artikelnummer	709R5
Abmessung LxBxH	470 x 234 x 74 mm
Ausführung	im Stahlblechkasten mit Schaumeinlage, Antriebs-/Verbindungsteile nach DIN 3122 / 3123, Steckschlüsseleinsätze nach DIN 3124. Innen-/Außenvierkante nach DIN 3120
Ausstattung	63-teilige Steckschlüssel-Garnitur ¼" + ½"-Vierkant
Material	Chrome-Alloy-Steel, verchromt
Gewicht	6,9 kg
Verwendung für	für Schrauben / Muttern 6-kant-Einsatz M2 - M20, für Innen-Sechskantschrauben 6-kant M4 - M18, für Außen-Torx® Torx-Einsatz M3 - M14, für Innen-Torx® Torx M2,5 - M14.



Schraubenschlüssel

709G1=7X7 Gabelschlüssel

Artikelnummer	709G1=7X7
----------------------	------------------



709G2 Doppel-Gabelschlüssel-Satz

Artikelnummer	709G2
Material	CV-Stahl, verchromt
Gewicht	0,825 kg
Lieferumfang	8-teiliges Set im Halter Schlüsselweiten: 6x7 / 8x9 / 10x11 / 12x13 / 14x15 / 16x17 / 18x19 / 20x22 mm



709R1 Ringschlüssel-Satz

Artikelnummer	709R1
Material	CV-Stahl, verchromt
Gewicht	1,36 kg
Lieferumfang	8-teiliges Set Schlüsselweiten: 6x7 / 8x9 / 10x11 / 12x13 / 14x15 / 16x17 / 18x19 / 20x22 mm



1

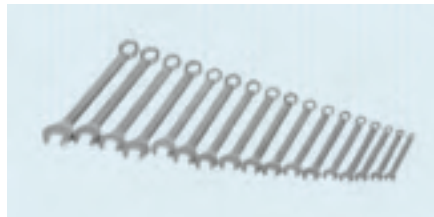

709R2 Ring-Gabelschlüssel-Satz

Artikelnummer	709R2
Ausführung	kurze Ausführung, Ringkopf 15° abgewinkelt
Material	CV-Stahl, verchromt
Gewicht	1,56 kg
Lieferumfang	17-teiliges Set in Klarsichttasche Größen von 6 bis 22 mm je 1 mm steigend

4



709Z1=* Ring-Maulschlüssel

Artikelnummer	709Z1=6	709Z1=8	709Z1=10
Ausführung	gemäß DIN 3113 A / ISO 3318 / ISO 7738, im Gesenk geschmiedet, eng tolerierte Schlüsselweite, ovaler Schaft		
Material	Chrom-Vanadium-Stahl, verchromt		
Schlüsselweite	6	8	10
Länge	128 mm	148 mm	170 mm
Gewicht	0.016 kg	0.028 kg	0.049 kg

7

Hämmer

8



705T1 Treibhammer

Artikelnummer	705T1
Ausführung	einbahinig, halbkugelig
Ausstattung	mit Stiel
Hammergewicht	0,375 kg
Gesamtgewicht	0,43 kg

9

10

11



705T2=* Treibhammer

Artikelnummer	705T2=250	705T2=375	705T2=500	705T2=1000
Ausführung	doppelbahinig, halbkugelig			
Ausstattung	mit Stiel			
Hammergewicht	0,250 kg	0,375 kg	0,5 kg	1 kg
Gesamtgewicht	0,33 kg	0,41 kg	0,55 kg	1,31 kg

12

13

14



705T3=* Spannhammer

Artikelnummer	705T3=250	705T3=375	705T3=500	705T3=1000
Ausführung	doppelbahinig, halbkugelig/ flachrund			
Ausstattung	mit Stiel			
Hammergewicht	0,250 kg	0,375 kg	0,5 kg	1 kg
Gesamtgewicht	0,33 kg	0,41 kg	0,55 kg	1,31 kg

15

16

17

18

19

705T5=* Treib- und Polierhammer

Artikelnummer	705T5=250	705T5=375	705T5=500
Ausführung	mit Stiel		
Ausstattung	doppelbahinig, halbkugelig/ flach-gewölbt		
Hammergewicht	0,250 kg	0,375 kg	0,5 kg
Gesamtgewicht	0,29 kg	0,49 kg	0,555 kg



705G1=* Schonhammer

Artikelnummer	705G1=30	705G1=40	705G1=50
Ausstattung	mit Stiel, Tempergussspanngehäuse, auswechselbarer Schlageinsatz		
Material	Gummi-Schlageinsatz		
Ø des Schlageinsatzes	30 mm	40 mm	50 mm
Gesamtgewicht	0,33 kg	0,66 kg	1,13 kg

▫ Andere Schlageinsätze sind auf Anfrage lieferbar.



705B2=* Schlosserhammer

Artikelnummer	705B2=100	705B2=200	705B2=300	705B2=400
Ausführung	allseitig geschliffen			
Ausstattung	mit Stiel			
Hammergewicht	0,1 kg	0,2 kg	0,3 kg	0,4 kg
Gesamtgewicht	0,15 kg	0,25 kg	0,38 kg	0,5 kg

Artikelnummer	705B2=500	705B2=600	705B2=800	705B2=1000
Ausführung	allseitig geschliffen			
Ausstattung	mit Stiel			
Hammergewicht	0,5 kg	0,6 kg	0,8 kg	1 kg
Gesamtgewicht	0,6 kg	0,76 kg	0,98 kg	1,2 kg

▫ 300-g und 500-g-Schlosserhämmer mit Schlagkopfsicherung sind auf Anfrage lieferbar.
Die Schlagkanten sind elektroinduktiv angelassen und platzen bei Treibarbeiten nicht ab.



705G2=55 Gummihammer

Artikelnummer	705G2=55
Ausstattung	mit Stiel
Ø des Schlageinsatzes	55 mm
Gesamtgewicht	0,3 kg



1

2

3

4

5

6

7

8

9

10

11

12

13

14

15

16

17

18

19

1



705S2=350 Schuhmacherhammer

Artikelnummer	705S2=350
Ausstattung	mit Stiel
Hammergewicht	0,35 kg
Gesamtgewicht	0,39 kg

2

3

4



705M1 Magnethammer

Artikelnummer	705M1
Material	verchromt, mit Dauermagnet, Eschenstiel
Hammergewicht	0,13 kg
Gesamtgewicht	0,18 kg

5

6

7



799S1 Umbughammer

Artikelnummer	799S1
Material	vernickelt
Länge	120 mm
Gewicht	0,35 kg

8

9



735A4 Treibblei

Artikelnummer	735A4
Abmessung LxBxH	130 x 65 x 65 mm
Gewicht	5 kg
Verwendung für	zum Einspannen in den Schraubstock

10

11

12



735A5=* Nietschiene

Artikelnummer	735A5=1	735A5=2
Ausführung	ohne Ausnietloch	mit Ausnietloch
Material	Stahl, geschmiedet	
Länge	ca. 675 mm	
Gewicht	ca. 3,6 kg	

13

14

15

Zubehör für 735A5=* Nietschiene

16



735Y5 Ambösschen

Artikelnummer	735Y5
für	735A5=2 Nietschiene mit Ausnietloch
Material	Stahl, gehärtet
Gewicht	0,06 kg
Lieferumfang	3-teiliges Set: je 1 Stück flach, konkav und konvex

17

18

19

Zangen

706K1=* Beißzange

Artikelnummer	706K1=180	706K1=210	706K1=230
Ausführung	schwere Ausführung		
Material	Spezialstahl, ölgehärtet		
Länge	180 mm	210 mm	230 mm
Gewicht	0,31 kg	0,41 kg	0,44 kg



706K3=* Rabsitzzange (Monierzange)

Artikelnummer	706K3=220	706K3=280
Ausführung	Schenkel mit PVC-Überzug, Kopf poliert	
Material	Spezial-Werkzeugstahl	
Länge	220 mm	280 mm
Gewicht	0,36 kg	0,45 kg



706Z2 Seitenschneider

Artikelnummer	706Z2
Ausführung	ovaler Kopf, Kopfbreite 10 mm
Länge	120 mm



706Z4=* Hebelvornschneider

Artikelnummer	706Z4=180	706Z4=210	706Z4=235
Ausführung	Schneiden induktiv gehärtet, Schenkel lackiert		
Material	Spezialstahl, ölgehärtet		
Länge	180 mm	210 mm	235 mm
max. Draht-Ø	2,5 mm	2,75 mm	3,75 mm
Gewicht	0,4 kg	0,56 kg	0,74 kg
Verwendung für	harten Draht		



► max. Draht-Ø bei Härte HRC 48

706Z5=* Vornschneider

Artikelnummer	706Z5=160	706Z5=180
Ausführung	Schneiden induktiv gehärtet, Schenkel mit PVC-Überzug	
Material	Spezial-Werkzeugstahl	
Länge	160 mm	180 mm
max. Draht-Ø	2,3 mm	2,8 mm
Gewicht	0,2 kg	0,29 kg
Verwendung für	harten Draht	



1



706Z6=* Kraft-Seitenschneider

Artikelnummer	706Z6=160	706Z6=200
Ausführung	Schenkel mit PVC-Überzug	
Material	Spezial-Werkzeugstahl	
Länge	160 mm	200 mm
max. Draht-Ø	1,6 mm	2 mm
Gewicht	0,17 kg	0,29 kg
Verwendung für	harten Draht	

ⓘ max. Draht-Ø bei Härte HRC 48

5



706C1=* Kombinationszange

Artikelnummer	706C1=140	706C1=160	706C1=180
Ausführung	Schenkel mit PVC-Überzug		
Material	Spezial-Werkzeugstahl		
Länge	140 mm	160 mm	180 mm
Gewicht	0.12 kg	0.18 kg	0.21 kg

8



706F1 Flachzange

Artikelnummer	706F1
Länge	125 mm

9

10

11



706F2=* Flachzange

Artikelnummer	706F2=140	706F2=160
Ausführung	Schenkel mit PVC-Überzug	
Material	Spezial-Werkzeugstahl	
Länge	140 mm	160 mm
Gewicht	0.12 kg	0.14 kg

12

13

14

15



706F3=* Langbeck-Flachzange

Artikelnummer	706F3=140	706F3=160
Ausführung	Schenkel mit PVC-Überzug, Kopf poliert	
Material	CV-Elektrostahl, ölgehärtet	
Länge	140 mm	160 mm
Gewicht	0.14 kg	0.16 kg

16

17

18

19

706X2=* Rundzange

Artikelnummer	706X2=140	706X2=160
Ausführung	Schenkel mit PVC-Überzug	
Material	Spezial-Werkzeugstahl	
Länge	140 mm	160 mm
Gewicht	0.11 kg	0.12 kg



1

2

3

706X7=* Langbeck-Rundzange

Artikelnummer	706X7=140	706X7=160
Ausführung	Schenkel mit PVC-Überzug, Kopf poliert	
Material	CV-Elektrostahl, ölgehärtet	
Länge	140 mm	160 mm
Gewicht	0.13 kg	0.14 kg



4

5

6

706X3 Gripzange

Artikelnummer	706X3
Material	Backen aus CV-Stahl
Gesamtlänge	250 mm
Gewicht	0.56 kg



7

8

9

706X8 Gripzange mit beweglicher Backe

Artikelnummer	706X8
Ausführung	Unterbacke beweglich, selbsteinstellend, spannt parallel 0-45 mm, Dreipunktauflage
Ausstattung	mit Stellschraube, Lösehebel
Material	Chrom-Vanadium Stahl
Gewicht	0.61 kg



10

11

12

706X9 Gripzange

Artikelnummer	706X9
Ausführung	gerade Backen, Einhandbedienung, hoher Spanndruck durch Kniehebelübersetzung
Ausstattung	mit Stellschraube, Lösehebel
Material	Zangenkörper: Walzstahl, hochfest, geschmiedet, ölgehärtet Greifbacken: Chrom-Vanadin-Elektrostahl, geschmiedet
Länge	225 mm
Gewicht	0.5 kg



13

14

15

706X10 Gripzange

Artikelnummer	706X10
Ausführung	schmale, lange Backen
Material	Zangenkörper: Walzstahl, hochfest, geschmiedet, ölgehärtet Greifbacken: Chrom-Vanadin-Elektrostahl, geschmiedet
Länge	165 mm
Gewicht	0.19 kg



16

17

18

19

1



706R5 Universalzange

Artikelnummer	706R5
Ausführung	Schenkel mit PVC-Überzug, mit aufgelegtem Rillengelenk, Kopf poliert
Material	CV-Elektrostahl
Länge	250 mm
Gewicht	0.32 kg

2

3

4



706R4 Universalzange, klein

Artikelnummer	706R4
Länge	115 mm

5

6

7



706R3 Universalzange, groß

Artikelnummer	706R3
für	Antriebseinheit

8

9

10



706L1 Revolverlochzange

Artikelnummer	706L1
Ausführung	geschmiedet
Länge	225 mm
Gewicht	0.48 kg
Lieferumfang	inkl. 6 Lochpfeifen Ø 2 / 2,5 / 3 / 3,5 / 4 und 5 mm

11

12

Ersatzteile für 706L1 Revolverlochzange

13



706Y2 Lochpfeifen

Artikelnummer	706Y2
für	706L1 Revolverlochzange
Lieferumfang	6 Lochpfeifen Ø 2 / 2,5 / 3 / 3,5 / 4 und 5 mm

14

15

16



706L2 Revolverlochzange

Artikelnummer	706L2
Ausführung	gestanzt
Länge	227 mm
Gewicht	0.26 kg
Lieferumfang	6 Lochpfeifen Ø 2 / 2,5 / 3 / 3,5 / 4 und 5 mm

17

18

19

706X4 Manchesterzange

Artikelnummer	706X4
Ausführung	Schenkel mit PVC-Überzug
Material	Stahl, geschmiedet
Länge	330 mm
Gewicht	0.57 kg

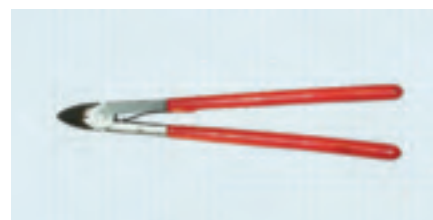

1

2

3

706X5=* Falzzange, gebogen

Artikelnummer	706X5=B	706X5=S
Ausführung	gebogen	
Material	Stahl, geschmiedet	
Maulbreite	17 mm	6.5 mm
Länge	200 mm	
Gewicht	0.41 kg	0.33 kg

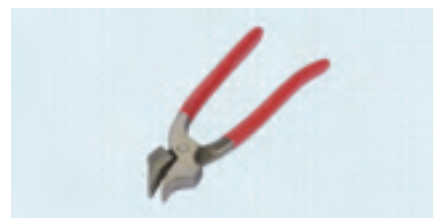

4

5

6

706X6 Hammerfalzzange

Artikelnummer	706X6
Material	Tuttlinger Form Stahl, geschmiedet
Maulbreite	9.5 mm
Länge	200 mm
Gewicht	0.42 kg



7

8

9

706K2 Schuhmacher-Beißzange

Artikelnummer	706K2
Ausführung	Schenkel mit PVC-Überzug
Material	Stahl, geschmiedet
Länge	190 mm
Gewicht	0.32 kg



10

11

12

706Z7 Rahmenandrückzange

Artikelnummer	706Z7
Länge	210 mm
Gewicht	0.27 kg



13

14

706Z9 Rahmenauszackzange

Artikelnummer	706Z9
Ausführung	verchromt
Länge	200 mm
Gewicht	0.3 kg



15

16

17

18

19

1

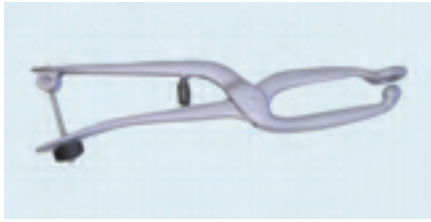

706Z8 Ballenzange

Artikelnummer	706Z8
Ausführung	feststellbar, lackiert
Länge	400 mm
Gewicht	0.93 kg

2

3

4

Scheren

5



719G1 Gipsschere

Artikelnummer	719G1
Material	Edelstahl rostfrei
Länge	220 mm
Gewicht	0.2 kg

6

7

8



719G2 Gipsschere

Artikelnummer	719G2
Ausführung	untere Schneide gezahnt
Material	Edelstahl rostfrei
Länge	240 mm
Gewicht	0.25 kg

9

10

11



719G4 Gipsschere

Artikelnummer	719G4
Ausführung	Schneide glatt
Material	Edelstahl rostfrei
Länge	210 mm
Gewicht	0.23 kg

12

13

14



706G1=* Gipsabreißzange

Artikelnummer	706G1=260	706G1=370
Material	Edelstahl rostfrei	
Länge	260 mm	370 mm
Gewicht	0.46 kg	1.065 kg

15

16

17



719L1 Lederschere

Artikelnummer	719L1
Ausführung	gebogen, mit gezahnten Schneiden, Griffe lackiert
Material	Stahl, geschmiedet
Länge	230 mm
Länge	230 mm
Gewicht	0.34 kg

18

19

719L2 Lederschere

Artikelnummer	719L2
Ausführung	gerade, mit gezahnten Schneiden, Griffe lackiert
Material	Stahl, geschmiedet
Länge	230 mm
Gewicht	0.34 kg



1

2

3

719L5 Lederschere

Artikelnummer	719L5
Ausführung	gezahnte Schneiden, Griffe lackiert
Material	Stahl, geschmiedet
Länge	220 mm
Gewicht	0.37 kg
Verwendung für	Oberleder



4

5

6

719L6=1 Oberleder-Schere

Artikelnummer	719L6=1
Ausführung	glatte Schneide
Material	Stahl, geschmiedet, vernickelt
Länge	ca. 180 mm
Gewicht	0.13 kg



7

8

9

719S3=* Papierschere

Artikelnummer	719S3=200	719S3=250
Ausführung	vernickelt	
Länge	200 mm	250 mm
Gewicht	0.11 kg	0.15 kg



10

11

12

719S4=* Schneiderschere

Artikelnummer	719S4=210	719S4=235	719S4=260
Ausführung	Griffe lackiert, schwere Qualität		
Material	Tiegelgussstahl		
Länge	210 mm	235 mm	260 mm
Gewicht	0.18 kg	0.24 kg	0.34 kg



13

14

15

719S5 Zackenschere

Artikelnummer	719S5
Ausführung	geschmiedet, Blätter vernickelt, Griffe schwarz lackiert
Länge	220 mm
Gewicht	0.15 kg



16

17

18

19

1 719S6=* Bandagenschere



Artikelnummer	719S6=1	719S6=2	719S6=3
Ausführung	gerade	gebogen	aufgebogen
Länge	130 mm		
Gewicht	0.035 kg	0.037 kg	0.039 kg



5 719S7 Zuschneideschere

Artikelnummer	719S7
Material	Tiegelgußstahl, Kunststoffgriffe
Länge	230 mm
Gewicht	0.145 kg
Verwendung für	zum Schneiden von Silikonlinern



8 719G3 Verbandschere

Artikelnummer	719G3
Ausführung	mit exzentrischen Verschluss, untere Schneide gezahnt
Material	Edelstahl rostfrei
Länge	160 mm
Gewicht	0.065 kg



11 719Z1 Steppschere

Artikelnummer	719Z1
Ausführung	vernickelt, spitz-gerade
Länge	115 mm
Gewicht	0.05 kg



14 719S21 Aramidschere

Artikelnummer	719S21
Ausführung	beidseitig mikroverzahnte Schneide, gebogen, Botec-Cut-Schliff, Weichgummi-Einlage
Material	rostfreier Edelstahl, Kunststoff-Griff
Länge	200 mm
Gewicht	0.14 kg
Verwendung für	schwere Aramide



17 719S20 Kunstfaserschere

Artikelnummer	719S20
Gewicht	0.2 kg
Verwendung für	zum Schneiden von TF-Adapt-Linern, Linern mit Textilbeschichtung

Schneidegeräte

756L9 Ottobock Schneidegerät

Artikelnummer	756L9
Schnitthöhe	6 mm
Schnittbreite	50 mm
Gewicht	1.56 kg
Verwendung für	zum Schneiden von Silikon- und PU-Linern: Abgerundete Schnittkanten, kein Einreißen der Liner an der Schnittkante, zur Montage an Werkbänken mit einer Plattenstärke bis zu 50 mm



Ersatzteile für 756L9 Ottobock Schneidegerät

756Y49 Ersatzmesser

Artikelnummer	756Y49
für	Ottobock Schneidegerät 756L9



756L10 Liner Trimmer

Artikelnummer	756L10
Gewicht	2.9 kg
Verwendung für	zum Beschneiden und Abschrägen des proximalen Endes von Gel-Linern in einem Arbeitsgang. Der Liner Trimmer erzeugt eine glatte Kante.



719B1 Lochschere

Artikelnummer	719B1
Ausführung	Schenkel mit PVC-Überzug
Material	Edelstahl rostfrei, gehärtet
Länge	275 mm
Gewicht	0.6 kg



- 1
- 2
- 3
- 4
- 5
- 6
- 7
- 8
- 9
- 10
- 11
- 12
- 13
- 14
- 15
- 16
- 17
- 18
- 19

1



719B2 Ideal-Blehschere

Artikelnummer	719B2
Ausführung	Schenkel mit PVC-Überzug
Material	Edelstahl rostfrei, gehärtet
Länge	260 mm
Gewicht	0.5 kg
Verwendung für	als Loch-, Figuren- und Tafelschere verwendbar

2

3

4

5



719B3 Ideal-Blehschere mit Übersetzung

Artikelnummer	719B3
Ausführung	Schenkel mit PVC-Überzug
Material	HSS-Schneiden, wolframlegiert
Länge	260 mm
Gewicht	0.52 kg
Verwendung für	V2A- und Niro-Bleche

6

7

8



719B4 Durchlauf-Schere mit Übersetzung

Artikelnummer	719B4
Ausführung	SS-Schneidkopf, Schneide gezahnt, Schenkel mit PVC-Überzug
Länge	260 mm
Gewicht	0.52 kg
Verwendung für	lange, gerade Schnitte Stahlbleche bis 1,5 mm Stärke V2A- und Chrom-Nickel-Bleche bis 1,2 mm Stärke

9

10

11

Messer

12



718G1 Gipsmesser

Artikelnummer	718G1
Material	Edelstahl rostfrei
Länge	180 mm
Gewicht	0.115 kg

13

14

15



718H3 Zuschneidmesser

Artikelnummer	718H3
Ausführung	verstellbar von 45 bis 120 mm
Ausstattung	Holzgriff
Klingenlänge	170 mm
Gewicht	0.07 kg

16

17

18

19

718H4 Halbmondmesser

Artikelnummer	718H4
Ausstattung	Holzgriff mit Messingzwinge
Klingenlänge	160 mm
Gewicht	0.125 kg



1

2

3

718H6 Viertelmondmesser

Artikelnummer	718H6
Ausstattung	Holzgriff mit Messingzwinge
Klingenlänge	100 mm
Gewicht	0.1 kg



4

5

6

718H2 Sattlermesser

Artikelnummer	718H2
Ausführung	mit geschweiftem Rücken
Ausstattung	Holzgriff mit Messingzwinge
Klingenlänge	125 mm
Gewicht	0.08 kg



7

8

9

718H7 Ledermesser

Artikelnummer	718H7
Ausführung	Klinge spitz zulaufend
Ausstattung	Holzgriff mit Messingzwinge
Klingenlänge	125 mm
Gewicht	0.07 kg



10

11

12

718H8 Ledermesser

Artikelnummer	718H8
Ausführung	dreieckige Klinge spitz zulaufend
Ausstattung	Holzgriff mit Messingzwinge
Klingenlänge	125 mm
Gewicht	0.07 kg



13

14

15

718H9 Schuhmachermesser

Artikelnummer	718H9
Ausführung	dreieckige Klinge
Ausstattung	Griff mit Kunststoffüberzug
Länge	230 mm
Gewicht	0.06 kg



16

17

18

19

1



718H10 Schuhmachermesser

Artikelnummer	718H10
Ausführung	Klinge aufgebogen, rund auslaufend
Ausstattung	Griff mit Kunststoffüberzug
Länge	230 mm
Gewicht	0.05 kg

2

3

4



799S5=* Randmesser

Artikelnummer	799S5=L	799S5=R
für	Linkshänder	Rechtshänder
Ausführung	Klinge aufgebogen, Holzheft	
Länge	160 mm	
Gewicht	0.04 kg	

5

6

7



718H1 Filzmesser

Artikelnummer	718H1
Ausstattung	Holzgriff
Klingenlänge	120 mm
Gewicht	0.03 kg

8

9

10



756L6 Riemen-Schneidmaschine

Artikelnummer	756L6
Ausführung	auswechselbares Messer
Material	Messing
Schnittbreite	bis 150 mm
Gewicht	0.87 kg

11

12

13

Ersatzteil für 756L6 Riemen-Schneidmaschine

14



718H11 Messer

Artikelnummer	718H11
für	756L6 Riemen-Schneidmaschine
Ausführung	Holzgriff mit Messingzwinde
Gewicht	0.09 kg

15

16

17



718S2 Entgrater

Artikelnummer	718S2
Ausführung	Klinge beweglich und auswechselbar, Klingenhalter 100 mm ausziehbar
Material	Magazin-Handgriff aus Kunststoff
Gewicht	0.08 kg
Verwendung für	Kunststoff und Metalle

18

19

Ersatzteil für 718S2 Entgrater

718Y2 Ersatzklingen

Artikelnummer	718Y2
für	718S2 Entgrater
Gewicht	0.015 kg
Lieferumfang	1 Pack = 10 Stück



718H5 Entgratmesser

Artikelnummer	718H5
Ausstattung	mit Schutzklappe, Klinge auswechselbar, Griff kunststoffummantelt
Länge	160 mm
Gewicht	0.05 kg
Verwendung für	Kunststoffe



Ersatzteil für 718H5 Entgratmesser

718Y130 Ersatzklinge

Artikelnummer	718Y130
für	718H5 Entgratmesser
Packungsinhalt	100 Stück
Gewicht	0.01 kg



718H17 Entgratmesser

Artikelnummer	718H17
Ausstattung	ergonomischer Griff, Halter aus rostfreiem Edelstahl und Griff aus widerstandsfähigem Polyamid, 12 Stück spitze Mehrzweckklinge (Schneidenlänge 30 mm)
Länge	160 mm
Gewicht	0.096 kg
Verwendung für	Präzises und sicheres Schneiden, Entgraten und Schaben von Metall, Kunststoff, Folien, Leder, Glasfasern etc.
Ausführung	Bewährtes, sicheres Riegelsystem für den festen Sitz der Klingen im Griff



Ersatzteil für 718H17 Entgratmesser

718Y17 Ersatzklinge

Artikelnummer	718Y17
für	718H17 Entgratmesser
Packungsinhalt	12 Stück
Gewicht	0.022 kg
Form	Spitze Mehrzweckklinge
Ausführung	Maßhaltige Klinge aus vergütetem Kohlenstoff-Stahl mit hervorragender Schärfe und Schnitthaltigkeit



- 1
- 2
- 3
- 4
- 5
- 6
- 7
- 8
- 9
- 10
- 11
- 12
- 13
- 14
- 15
- 16
- 17
- 18
- 19

1



718H13=* Zuschneidemesser Mundus

Artikelnummer	718H13=1	718H13=2
Ausführung	Klinge auswechselbar	
Ausstattung	mit Halter	
Ausführung	ohne Abstechnadel	mit Abstechnadel
Länge	160 mm	170 mm
Gewicht	0.04 kg	0.045 kg

2

3

4

Ersatzteil für 718H13=* Zuschneidemesser

5



718Y4 Ersatzklinge

Artikelnummer	718Y4
für	718H13 Zuschneidemesser „Mundus“
Länge	145 mm
Gewicht	0.005 kg

6

7

8



718H12 Fuchs-Zugmesser

Artikelnummer	718H12
Material	Stahlklinge, Holzgriffe
Länge	250 mm
Breite	25 mm
Gewicht	0.5 kg

9

10

11

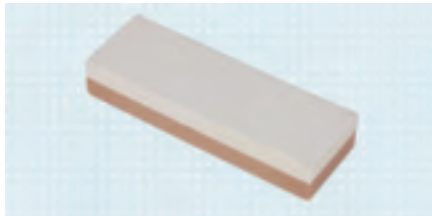

749A3 Abziehstein

Artikelnummer	749A3
Abmessung LxBxH	150 x 50 x 25 mm
Ausführung	eine grobe und eine feine Seite
Material	Korund
Gewicht	0.48 kg
Gebrauch	trocken, mit Öl, Petroleum oder Wasser

12

13

14



749A5 Abziehstein

Artikelnummer	749A5
Ausführung	Naturform
Material	Original Belgischer Brocken
Gewicht	0.27 kg

15

16

17



749A4 Wetzstahl

Artikelnummer	749A4
Ausführung	magnetisch
Länge	320 mm
Gewicht	0.165 kg

18

19

Rohrabschneider

704Y14=* Ablängvorrichtung für Rohre

Artikelnummer	704Y14=30	704Y14=34
Material	Edelstahl	
Innen-Ø	30 mm	34 mm
Verwendung für	zum Einspannen in den Schraubstock, zum Ablängen von Rohren mit einer Handsäge	



719R4 Rohrabschneider

Artikelnummer	719R4
Ausführung	besonders kompakte und handliche Ausführung, Schneidrad für besonders hohe Standzeiten und speziell für Edelstahl geeignet
Ausstattung	integrierter Entgrater, Ersatzschneidrad im Griff, austauschbares Schneidrad
Länge	185 mm
Gewicht	0,47 kg
Verwendung für	zum Ablängen und Entgraten von Edelstahlrohren, geeignet für Rohrdurchmesser von 6 - 35 mm



Ersatzteil für Rohrabschneider

719Y24 Schneidrad

Artikelnummer	719Y24	719Y23	719Y5
für	719R4 Rohrabschneider	719R3 Rohrabschneider (alte Ausführung)	719R2 Rohrabschneider (alte Ausführung)
Ausstattung	Schneidrad und Bolzen		
Gewicht	0,01 kg		



718R1 Rohrentgrater

Artikelnummer	718R1
Durchmesser	40 mm
Gewicht	0,028 kg
Verwendung für	innen und außen



Beitel

720A1=* Hohlbeitel

Artikelnummer	720A1=6	720A1=10	720A1=12	720A1=16	720A1=20
Ausführung	abgeflachtes Holzheft, Außenschneide				
Material	Wolfram-Vanadium-Stahl				
Länge	280 mm				
Breite	6 mm	10 mm	12 mm	16 mm	20 mm
Gewicht	0,08 kg	0,095 kg	0,11 kg	0,135 kg	0,17 kg



1



720A2=* Stechbeitel

Artikelnummer	720A2=6	720A2=10	720A2=12	720A2=16	720A2=20
Ausführung	starke Ausführung, Seitenfasen, abgeflachtes Holzheft				
Material	Wolfram-Vanadium-Stahl				
Länge	280 mm				
Breite	6 mm	10 mm	12 mm	16 mm	20 mm
Gewicht	0.065 kg	0.085 kg	0.09 kg	0.125 kg	0.15 kg

4

Handsägen

5



708S3 Metallsägebogen

Artikelnummer	708S3
Material	Stahl, Kunststoffgriff
Gewicht	0.82 kg
Verwendung für	300 mm lange Handsägeblätter

6

7

8

Zubehör für 708S3 Metallsägebogen

9



708M2 Metallsägeblatt

Artikelnummer	708M2
für	708S3 Metallsägebogen
Ausführung	doppelseitig
Material	Stahl, wolframlegiert
Länge	300 mm
Zahnteilung	24 ZpZ
Gewicht	0.045 kg

10

11

12

13



708M4 Metallsägeblatt

Artikelnummer	708M4
für	708S3 Metallsägebogen
Ausführung	einseitig, 24 Zähne per Zoll
Material	Stahl, ganz gehärtet
Länge	300 mm
Zahnteilung	24 ZpZ
Gewicht	0.02 kg

14

15

16



708M5 Metallsägeblatt

Artikelnummer	708M5
für	708S3 Metallsägebogen
Ausführung	einseitig
Material	HSS, molybdänlegiert
Länge	300 mm
Zahnteilung	24 ZpZ
Gewicht	0.02 kg
Verwendung für	für Werkstoffe mit hoher Festigkeit

17

18

19

708S6 Universal-Taschensäge "PUK"

Artikelnummer	708S6
Ausführung	Griff allseitig verstellbar
Länge mit Griff	250 mm
Gewicht	0.14 kg
Lieferumfang	inkl. 1 Universalsägeblatt



Ersatzteil für 708S6 Universal-Taschensäge

708M6 Sägeblätter

Artikelnummer	708M6
für	708S6 Universal-Taschensäge „PUK“
Ausführung	gewellt, feine Zahnung
Länge	150 mm
Gewicht	0.04 kg
Verwendung für	für alle Werkstoffe
Lieferumfang	1 Pack = 12 Stück



Die Abgabe erfolgt nur in Verpackungseinheiten.

708S4 Feinschnittsäge, gerade

Artikelnummer	708S4
Material	Schwedenstahl
Blattlänge	250 mm
Gewicht	0.25 kg
Verwendung für	Buntmetall, Kunststoff, Holz



708S5 Feinschnittsäge, gekröpft

Artikelnummer	708S5
Ausführung	umlegbarer Griff
Material	Elektro-Spezialstahl
Blattlänge	250 mm
Gewicht	0.25 kg
Verwendung für	Holz



708S7 Handsäge

Artikelnummer	708S7
Ausführung	ohne Rücken
Material	Elektro-Spezialstahl
Blattlänge	350 mm
Gewicht	0.35 kg
Verwendung für	Holz



1



708S10 Japan-Säge

Artikelnummer	708S10
Ausführung	gefertigt nach japanischem Güteverfahren, Spezialverzahnung, Säge arbeitet auf Zug und ermöglicht damit präzises Arbeiten mit geringem Kraftaufwand
Zahnteilung	18 ZpZ
Blattlänge	225 mm
Verwendung für	zum präzisen und leichtgängigen Sägen von Kunststoff und Holz

◦ Ersatzteile: 708M10 Ersatz-Sägeblatt

2

3

4

5

Feilen

6



722H1=* Feilenheft

Artikelnummer	722H1=80	722H1=100	722H1=110	722H1=120	722H1=130	722H1=140
Material	Rotbuche					
Länge	80 mm	100 mm	110 mm	120 mm	130 mm	140 mm
für Feilenlänge	bis 100 mm	100 - 175 mm	150 - 250 mm	150 - 300 mm	200 - 300 mm	250 - 350 mm
Gewicht	0.015 kg	0.025 kg	0.035 kg	0.045 kg	0.055 kg	0.08 kg

7

8

9



715F1=* Flachfeile

Bestellbeispiel

Kennzeichen = Hieb / Länge
715F1 = 1 / 160

Kennzeichen	715F1=*			
für	722H1=* Feilenheft			
Hieb	1 (grob), 2 (mittel), 3 (fein)			
Länge	160 mm	200 mm	250 mm	300 mm
Gewicht	0.07 kg	0.15 kg	0.285 kg	0.45 kg
Lieferumfang	ohne Heft			

10

11

12

13

14



715H1=* Halbrundfeile

Bestellbeispiel

Kennzeichen = Hieb / Länge
715H1 = 1 / 160

Kennzeichen	715H1=*			
für	722H1=* Feilenheft			
Hieb	1 (grob), 2 (mittel), 3 (fein)			
Länge	160 mm	200 mm	250 mm	300 mm
Gewicht	0.065 kg	0.13 kg	0.24 kg	0.43 kg
Lieferumfang	ohne Heft			

15

16

17

18

19

715R1=* Rundfeile

Artikelnummer	715R1=1/160	715R1=1/200	715R1=1/250	715R1=1/300
Hieb	1 (grob)			
Länge	160 (150) mm	200 mm	250 mm	300 mm
Gewicht	0.035 kg	0.08 kg	0.125 kg	0.23 kg

Artikelnummer	715R1=2/160	715R1=2/200	715R1=2/250
Hieb	2 (mittel)		
Länge	160 (150) mm	200 mm	250 mm
Gewicht	0.035 kg	0.08 kg	0.125 kg

Artikelnummer	715R1=3/160	715R1=3/200	715R1=3/250	715R1=3/300
Hieb	3 (fein)			
Länge	160 (150) mm	200 mm	250 mm	300 mm
Gewicht	0.035 kg	0.08 kg	0.125 kg	0.23 kg



715D7=* Dreikantfeile

Bestellbeispiel

Kennzeichen = Hieb / Länge

715D7 = 1 / 160

Kennzeichen	715D7=*
für	722H1=* Feilenheft
Hieb	1 (grob), 2 (mittel), 3 (fein)
Länge	160 mm 200 mm 250 mm
Gewicht	0.04 kg 0.08 kg 0.16 kg
Lieferumfang	ohne Heft



715V1=* Vierkantfeile

Bestellbeispiel

Kennzeichen = Hieb / Länge

715V1 = 1 / 160

Kennzeichen	715V1=*
für	722H1=* Feilenheft
Hieb	1 (grob), 2 (mittel), 3 (fein) 1 (grob), 2 (mittel) 1 (grob)
Länge	160 mm 200 mm 250 mm 300 mm
Gewicht	0.035 kg 0.07 kg 0.14 kg 0.25 kg
Lieferumfang	ohne Heft



715H3=* Kabinettfeile

Artikelnummer	715H3=200	715H3=250	715H3=300
für	722H1=* Feilenheft		
Ausführung	halbrund, grober Hieb		
Länge	200 mm	250 mm	300 mm
Gewicht	0.12 kg		
Lieferumfang	ohne Heft		



1



715N1=3/200 Präzisions-Nadelfeile

Artikelnummer	715N1=3/200
für	722H1=* Feilenheft
Ausführung	flachstumpf, Hieb fein
Länge	200 mm
Gewicht	0.02 kg
Lieferumfang	ohne Heft

2

3

4

5



715N3=3/200 Präzisions-Nadelfeile

Artikelnummer	715N3=3/200
für	722H1=* Feilenheft
Ausführung	halbrund, Hieb fein
Länge	200 mm
Gewicht	0.015 kg
Lieferumfang	ohne Heft

6

7

8



715N4=2/160 Präzisions-Nadelfeile

Artikelnummer	715N4=2/160
für	722H1=* Feilenheft
Ausführung	rund, Hieb mittel
Länge	160 mm
Gewicht	0.01 kg
Lieferumfang	ohne Heft

9

10

11



716S2 Absatzkantenfeile

Artikelnummer	716S2
Länge	220 mm
Gewicht	0.065 kg
Lieferumfang	mit Holzheft

12

13

14



715Z1 Schlüsselfeilensatz

Artikelnummer	715Z1
Ausstattung	mit Heft
Gewicht	0.13 kg
Lieferumfang	6-teiliges Set in PVC-Dose

15

16

Raspeln

17



716S1=N Schuhmacherraspel

Artikelnummer	716S1=N
Ausführung	halbrunde Form, Hieb normal
Länge	225 mm
Gewicht	0.195 kg

18

19

716Y5 Surform-Raspelhalter

Artikelnummer	716Y5
Länge	250 mm
Gewicht	0.27 kg
Lieferumfang	mit 716Y1 Blatt



1

2

3

Zubehör für 716Y5 Surform-Raspelhalter

716Y1 Surform-Standardblatt

Artikelnummer	716Y1
für	716Y5 Surform-Raspelhalter
Länge	250 mm
Gewicht	0.04 kg



4

5

6

716Y2 Surform-Blatt, fein

Artikelnummer	716Y2
für	716Y5 Surform-Raspelhalter
Ausführung	fein
Länge	250 mm
Gewicht	0.04 kg



7

8

9

716Y3 Surform-Blatt, flachrund

Artikelnummer	716Y3
für	716Y5 Surform-Raspelhalter
Ausführung	flachrund
Länge	250 mm
Gewicht	0.04 kg



10

11

12

716R1 Surform-Rundraspel

Artikelnummer	716R1
Ausstattung	mit 716Y4 Rundblatt und Heft
Länge	250 mm
Gewicht	0.15 kg



13

14

15

16

17

18

19

1 **Zubehör für 716R1 Surform-Rundraspel**

2 **716Y4 Surform-Rundblatt**



Artikelnummer	716Y4
für	716R1 Surform-Rundraspel
Ausführung	rund
Länge	250 mm
Gewicht	0.035 kg
Lieferumfang	ohne Heft

5 **722H1=* Feilenheft**



Artikelnummer	722H1=80	722H1=100	722H1=110	722H1=120	722H1=130	722H1=140
Material	Rotbuche					
Länge	80 mm	100 mm	110 mm	120 mm	130 mm	140 mm
für Feilenlänge	bis 100 mm	100 - 175 mm	150 - 250 mm	150 - 300 mm	200 - 300 mm	250 - 350 mm
Gewicht	0.015 kg	0.025 kg	0.035 kg	0.045 kg	0.055 kg	0.08 kg

8 **Raspeleinsätze für 722H1=* Feilenheft**

9 **716F3=* Holzraspel**



Artikelnummer	716F3=200	716F3=250	716F3=300
für	722H1=* Feilenheft		
Ausführung	flachstumpf, Hieb grob		
Länge	200 mm	250 mm	300 mm
Gewicht	0.19 kg	0.32 kg	0.63 kg
Lieferumfang	ohne Heft		

12 **716H3=* Holzraspel**



Bestellbeispiel

Kennzeichen = Hieb / Länge
716H3 = 1 / 200

Kennzeichen	716H3=*					
für	722H1=* Feilenheft					
Ausführung	halbrund					
Hieb	1 (grob)			2 (mittel)		
Länge	200 mm	250 mm	300 mm	200 mm	250 mm	300 mm
Gewicht	0.13 kg	0.24 kg	0.43 kg	0.13 kg	0.24 kg	0.43 kg
Lieferumfang	ohne Heft					

716R2=* Holzraspel

Artikelnummer	716R2=200	716R2=250	716R2=300
für	722H1=* Feilenheft		
Ausführung	rund, Hieb mittel		
Durchmesser	8 mm	10 mm	12,5 mm
Länge	200 mm	250 mm	300 mm
Gewicht	0.08 kg	0.125 kg	0.23 kg
Lieferumfang	ohne Heft		



716H4=* Kabinetttraspel

Bestellbeispiel

Kennzeichen = Hieb / Länge
716H4 = 2 / 200

Kennzeichen	716H4=*				
für	722H1=* Feilenheft				
Ausführung	halbrund				
Hieb	2 (mittel)		3 (fein)		
Länge	200 mm	250 mm	300 mm	200 mm	250 mm
Gewicht	0.13 kg	0.24 kg	0.43 kg	0.13 kg	0.24 kg
Lieferumfang	ohne Heft				



Meißel

713A3=* Flachmeißel

Artikelnummer	713A3=125	713A3=150	713A3=200
Ausführung	Schaft flachoval, lackiert		
Material	CV-Stahl		
Länge	125 mm	150 mm	200 mm
Gewicht	0.105 kg	0.17 kg	0.285 kg



713A4=200 Kreuzmeißel

Artikelnummer	713A4=200
Ausführung	Schaft flachoval, lackiert
Material	CV-Stahl
Länge	200 mm
Gewicht	0.28 kg



Splintentreiber

714U2=* Handdurchschläger

Artikelnummer	714U2=1	714U2=2	714U2=3	714U2=4	714U2=5
Ausführung	Schaft achtkantig, lackiert				
Durchmesser	1 mm	2 mm	3 mm	4 mm	5 mm
Material	CV-Stahl				
Länge	150 mm				
Gewicht	0.06 kg				



1



714U3=* Splintentreiber

Artikelnummer	714U3=2	714U3=3	714U3=4	714U3=5	714U3=6	714U3=8
Ausführung	Schaft achtkantig, lackiert					
Durchmesser	2 mm	3 mm	4 mm	5 mm	6 mm	8 mm
Material	CV-Stahl					
Länge	150 mm					
Gewicht	0.055 kg	0.06 kg	0.065 kg	0.07 kg	0.075 kg	0.085 kg

2

3

4

5

6

7



714U4 Splintentreibersatz

Artikelnummer	714U4
Ausführung	Schaft achtkantig
Material	CV-Stahl
Länge	150 mm
Gewicht	0.54 kg
Lieferumfang	6-teiliges Set im Holzständer: Ø 2, 3, 4, 5, 6 und 8 mm

8

9

10

11



713Z1 Werkzeugsatz

Artikelnummer	713Z1
Ausführung	Schaft achtkantig
Material	CV-Stahl
Gewicht	0.62 kg
Lieferumfang	6-teiliges Set im Ständer: 1 Flachmeißel, Länge 125 mm 1 Flachmeißel, Länge 150 mm 1 Kreuzmeißel, Länge 125 mm 1 Körner, Länge 120 mm 1 Durchschläger, Ø 2 mm 1 Durchschläger, Ø 4 mm

12

Körner

13

14

15



742K1 Handkörner

Artikelnummer	742K1
Ausführung	Schaft achtkantig, lackiert
Material	CV-Stahl
Schaft-Ø	10 mm
Länge	120 mm
Gewicht	0.06 kg

16

17

18

19



742K3 Automatik-Körner

Artikelnummer	742K3
Ausführung	gekordelter, kräftiger Schaft; gehärtete, auswechselbare Spitze; Körner stets gespannt, einstellbare Schlagstärke, Auslösen durch Drücken
Länge	130 mm
Gehäuse-Ø	17 mm
Gewicht	0.12 kg

Ersatzteil für 742K3 Automatik-Körner

742Y5 Körnerspitze

Artikelnummer	742Y5
für	742K3 Automatik-Körner
Durchmesser	6 mm
Material	Spezial Werkzeugstahl
Länge	54 mm
Gewicht	0.011 kg



Locheisen

717L1=* Locheisen

Artikelnummer	717L1=1	717L1=2	717L1=3	717L1=4	717L1=5
Ausführung	Schaft rund, einbrennlackiert, polierte Pfeife				
Material	Werkzeugstahl				
Länge	100 mm			105 mm	
Ø	1 mm	2 mm	3 mm	4 mm	5 mm
Gewicht	0.015 kg	0.02 kg	0.025 kg	0.035 kg	0.04 kg



Artikelnummer	717L1=6	717L1=10	717L1=12	717L1=15	717L1=25
Ausführung	Schaft rund, einbrennlackiert, polierte Pfeife				
Material	Werkzeugstahl				
Länge	105 mm	115 mm	120 mm	130 mm	165 mm
Ø	6 mm	10 mm	12 mm	15 mm	25 mm
Gewicht	0.045 kg	0.095 kg	0.14 kg	0.2 kg	0.55 kg

717L3 Locheisensatz

Artikelnummer	717L3
Ausführung	Schaft rund, einbrennlackiert, polierte Pfeife
Material	Werkzeugstahl
Gewicht	1.74 kg
Lieferumfang	13-teiliges Set in Plastiktasche: Ø 2, 3, 4, 5, 6, 8, 10, 11, 13, 14, 16, 19 und 20 mm



717L2=* Henkellocheisen

Artikelnummer	717L2=2	717L2=3	717L2=4	717L2=5	717L2=6
Ausführung	Schaft vierkantig, einbrennlackiert, polierte Pfeife				
Material	Werkzeugstahl				
Länge	100 mm			105 mm	
Ø	2 mm	3 mm	4 mm	5 mm	6 mm
Gewicht	0.04 kg			0.05 kg	



1

Artikelnummer	717L2=10	717L2=15	717L2=20	717L2=25
---------------	----------	----------	----------	----------

2

Ausführung Schaft vierkantig, einbrennlackiert, polierte Pfeife

Material Werkzeugstahl

Länge 115 mm 135 mm 155 mm 160 mm

Ø 10 mm 15 mm 20 mm 25 mm

3

Gewicht 0.08 kg 0.14 kg 0.27 kg 0.335 kg

4



717L4 Henkellochseisensatz

5

Artikelnummer 717L4

Ausführung Schaft vierkantig, einbrennlackiert, polierte Pfeife

Material Werkzeugstahl

Gewicht 2.68 kg

6

Lieferumfang 19-teiliges Set in Holzkassette:
Ø 2, 3, 4, 5, 6, 7, 8, 9, 10, 11, 12, 13, 14, 15, 16, 17, 18, 19 und 20 mm

7

8



717L5=* Kappenlochseisen

9

Artikelnummer	717L5=10X2	717L5=12X3	717L5=15X3	717L5=20X4	717L5=22X4
---------------	------------	------------	------------	------------	------------

Ausführung Schaft flachoval, einbrennlackiert, polierte Pfeife

Material Werkzeugstahl

Stanzlänge 10 mm 12 mm 15 mm 20 mm 22 mm

Stanzbreite 2 mm 3 mm 4 mm

10

Länge 110 mm 120 mm 130 mm

Gewicht 0.07 kg 0.09 kg 0.12 kg

11

12



717L6=* Knopflochseisen

13

Artikelnummer	717L6=2X10	717L6=3X12	717L6=4X12	717L6=5X12
---------------	------------	------------	------------	------------

Ausführung Schaft vierkantig, einbrennlackiert, polierte Pfeife

Material Werkzeugstahl

Loch-Ø 2 mm 3 mm 4 mm 5 mm

Schlitzlänge 10 mm 12 mm

14

Länge 125 mm

Gewicht 0.04 kg 0.055 kg

15



714N1=* Nietkopfsetzer

16

Artikelnummer	714N1=3	714N1=4	714N1=5
---------------	---------	---------	---------

Ausführung Schaft achtkantig, lackiert, flache Kopfform

Material CV-Stahl

Niet-Ø 3 mm 4 mm 5 mm

17

Länge 100 mm 110 mm

Gewicht 0.06 kg 0.09 kg 0.1 kg

18

19

714N2=* Nietenzieher

Artikelnummer	714N2=2	714N2=3	714N2=4	714N2=5
Ausführung	Schaft achtkantig, lackiert			
Material	CV-Stahl			
Niet-Ø	2 mm	3 mm	4 mm	5 mm
Länge	100 mm			110 mm
Gewicht	0.06 kg		0.09 kg	0.135 kg



Schlagsätze

745S4=* Schlagzahlsatz

Artikelnummer	745S4=3	745S4=4	745S4=5	745S4=8
Ausführung	Schaft vierkantig			
Material	Stahl, gehärtet			
Zahlhöhe	3 mm	4 mm	5 mm	8 mm
Länge	75 mm			
Gewicht	0.25 kg			
Lieferumfang	9-teiliges Set im Kunststoffkasten			



745S5=* Schlagbuchstabensatz

Artikelnummer	745S5=3	745S5=4	745S5=5	745S5=8
Ausführung	Schaft vierkantig			
Material	Stahl, gehärtet			
Zahlhöhe	3 mm	4 mm	5 mm	8 mm
Länge	75 mm			
Gewicht	0.735 kg			
Lieferumfang	27-teiliges Set im Kunststoffkasten			



Bohrer

724S1=* Spiralbohrer

Bestellbeispiel

Kennzeichen = Ø

724S1 = 1.1

Kennzeichen	724S1=*
Ausführung	DIN 338, rechtsschneidend, zylindrischer Schaft
Durchmesser	von 1 - 10 mm in 0,1 mm Schritten steigend
Material	HSS
Gewicht	0.85 kg

Bei Bestellung bitte den Durchmesser Ø angeben



1



724S6=* Spezialspiralbohrer

Bestellbeispiel

Kennzeichen = Ø

724S6 = 1.1

Kennzeichen	724S6=*
Ausführung	DIN 338, rechtsschneidend, zylindrischer Schaft
Durchmesser	1 - 10 mm in 0,1 mm Schritten steigend
Material	HSCO
Gewicht	0,001 - 0,060 kg
Verwendung für	Bearbeitung von Edelstahl rostfrei und Federbandstahl

Bei Bestellung bitte den Durchmesser Ø angeben

6



724S9=1-5.9 Spiralbohrersatz, HSS

Artikelnummer	724S9=1-5.9
Ausführung	DIN 338, rechtsschneidend, zylindrischer Schaft
Durchmesser	1 - 5,9 mm um 0,1 mm steigend
Material	HSS
Gewicht	0.85 kg
Lieferumfang	50-teiliges Set in Kunststoffkassette

7

8

9

10



724S9=1-10 Spiralbohrersatz, HSS

Artikelnummer	724S9=1-10
Ausführung	DIN 338, rechtsschneidend, zylindrischer Schaft
Durchmesser	1 - 10 mm um 0,5 mm steigend
Material	HSS
Gewicht	0.75 kg
Lieferumfang	19-teiliges Set in Kunststoffkassette

11

12

13



724S9=1-13 Spiralbohrersatz, HSS

Artikelnummer	724S9=1-13
Ausführung	DIN 338, rechtsschneidend, zylindrischer Schaft
Durchmesser	1 - 13 mm um 0,5 mm steigend
Material	HSS
Gewicht	1.5 kg
Lieferumfang	25-teiliges Set in Kunststoffkassette

14

15

16

17

18

19

724Z1=3.15X8.0 Zentrierbohrer

Artikelnummer	724Z1=3.15X8.0
Ausführung	DIN 333, rechtsschneidend, hinterschleifen
Material	HSS
Schaft-Ø	8 mm
Senkwinkel	60°
Ø	3.15 mm
Gewicht	0.02 kg



725W2=* Forstnerbohrer (Astlochbohrer)

Artikelnummer	725W2=10	725W2=12	725W2=14	725W2=15	725W2=16	725W2=18	725W2=20	725W2=22	725W2=24
Ausführung	rechtsschneidend								
Material	Werkzeugstahl								
Schaft-Ø	13 mm								
Ø	10 mm	12 mm	14 mm	15 mm	16 mm	18 mm	20 mm	22 mm	24 mm
Gewicht	0.08 kg	0.082 kg	0.083 kg	0.084 kg	0.085 kg	0.092 kg	0.107 kg	0.108 kg	0.114 kg
Verwendung für	Holzbearbeitung								



Artikelnummer	725W2=25	725W2=26	725W2=27	725W2=28	725W2=30	725W2=32	725W2=34	725W2=35	725W2=40
Ausführung	rechtsschneidend								
Material	Werkzeugstahl								
Schaft-Ø	13 mm						16 mm		
Ø	25 mm	26 mm	27 mm	28 mm	30 mm	32 mm	34 mm	35 mm	40 mm
Gewicht	0.115 kg		0.12 kg		0.125 kg		0.175 kg		0.23 kg
Verwendung für	Holzbearbeitung								

725Y1 Forstnerbohrersatz (Astlochbohrersatz)

Artikelnummer	725Y1
Ausführung	rechtsschneidend
Material	Werkzeugstahl
Gewicht	2.45 kg
Verwendung für	Holzbearbeitung
Lieferumfang	15-teiliges Set im Holzständer 710Y1=2: Ø 10, 12, 14, 16, 18, 20, 22, 24, 25, 26, 28, 30, 32, 35 und 40 mm



729V1 Ventilloch-Stufenbohrer

Artikelnummer	729V1
Material	HSS
Schaft-Ø	10 mm
Ø	(für Ventilsitz) 27 mm
Ø	40 mm
Gewicht	0.134 kg
Verwendung für	Gummi-Flachventile



1



726W9=* Schälbohrer

Artikelnummer	726W9=14	726W9=20	726W9=30
Material	HSS		
Schaft-Ø	6 mm	8 mm	9 mm
Ø	14 mm	20 mm	30 mm
Gewicht	0.021 kg	0.052 kg	0.109 kg
Verwendung für	Kunststoffbearbeitung		

2

3

4

Zubehör für 726W9=* Schälbohrer

5

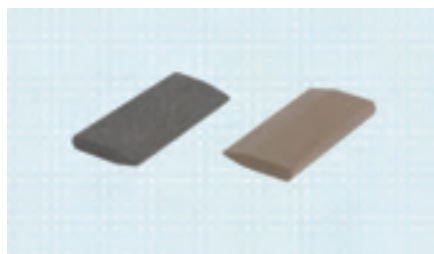

749A2 Abziehsteine

Artikelnummer	749A2
Abmessung LxBxH	70 x 50 x 8/2 mm
für	726W9=* Schälbohrer
Korn	1 x Korn 500, 1 x Korn 800
Gewicht	0.084 kg
Lieferumfang	1 Pack = 2 Stück

6

7

8

Gewindebohrer

9

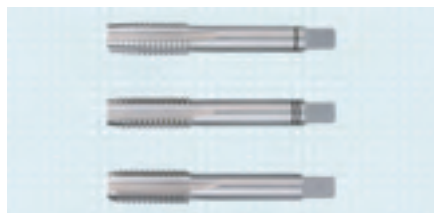

731B25=* Hand-Gewindebohrersatz

Bestellbeispiel

Kennzeichen = Gewinde

731B25 = M2.6

10

11

12

Kennzeichen	731B25=*									
Ausführung	DIN 352									
Material	HSS									
Gewinde	M2.6	M3	M3.5	M4	M4.5	M5	M6	M7	M8	M10
Schaft-Vierkant	2.1 mm	2.7 mm	3 mm	3.4 mm	4.9 mm					5.5 mm
Bestehend aus	Vor-, Mittel- und Nachschneider									
Gewicht	0.01 kg		0.015 kg	0.02 kg	0.025 kg	0.03 kg	0.035 kg		0.04 kg	0.055 kg
Verwendung für	für metrisches ISO-Regelgewinde DIN 13									

13

14

15

16

17

18

19

731B21=* Hand-Muttergewindebohrer mit kurzem Schaft

Bestellbeispiel

Kennzeichen = Gewinde

731B21 = M3



Kennzeichen	731B21=*							
Ausführung	DIN 371							
Material	HSS							
Gewinde	M3	M3.5	M4	M5	M6	M7	M8	M10
Schaft-Vierkant	2.7 mm	3 mm	3.4 mm	4.5 mm	5 mm			5.2 mm
Gewicht	0.002 kg	0.003 kg	0.004 kg	0.009 kg			0.013 kg	0.02 kg
Verwendung für	für metrisches ISO-Regelgewinde DIN 13							

731B32=* Muttergewindebohrer mit versetzten Zähnen

Artikelnummer	731B32=M3	731B32=M4
Material	HSS	
Gewinde	M3	M4
Schaft-Vierkant	2.7 mm	3.4 mm
Gewicht	0.002 kg	0.004 kg
Verwendung für	für ISO-Regelgewinde DIN 13, für Edelstahl rostfrei und Messing	



731B11=* Muttergewindebohrer

Artikelnummer	731B11=M10X1L	731B11=M13.5X1L	731B11=M18X1
für	Knieachse 4A38=12x64	Knieachse 4A38=16x86	Gewinde-Wadenschiene 4S2
Material	HSS	HSSE	HSSM
Schaft-Vierkant	5.1 mm	9 mm	11 mm
Gewicht	0.025 kg	0.068 kg	0.128 kg



731B12=M10X1 Muttergewindebohrer

Artikelnummer	731B12=M10X1
Material	HSSGE
Schaft-Vierkant	5.1 mm
Gewicht	0.025 kg
Verwendung für	für ISO-Feingewinde DIN 13



731H4 Zweibacken-Werkzeughalter

Artikelnummer	731H4
Ausführung	für Rechts- und Linksgang, Vierkant-Spannweite von 2,6 - 5,5 mm
Ausstattung	mit Knarre
Gewicht	0.18 kg
Verwendung für	für Gewindebohrer M3-M9



1

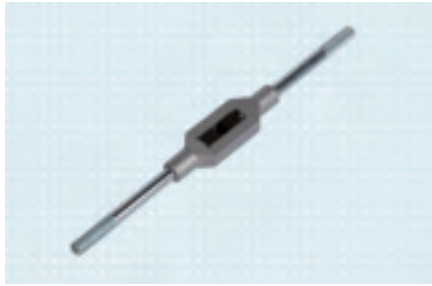

731H1=* Windeisen

Artikelnummer	731H1=1	731H1=1 1/2	731H1=2	731H1=3
Größe	1	1 1/2	2	3
Ausführung	verstellbar			
Spannweite	M1-10	M1-12	M4-12	M5-20
Gewicht	0.095 kg		0.26 kg	0.67 kg

2

3

4

Schneideisen

5



731E7=* Feingewinde-Schneideisen

Artikelnummer	731E7=M10X1	731E7=M13.5X1L	731E7=M18X1
für	Ottobock Normgelenk und Metallgelenkunterteil 2S22	Knieachs-Schrauben 4A39=M13.5x1L	Knieachse 4A38=16x86
Höhe	11 mm	10 mm	14 mm
Material	HSS		
Gewinde	M10x1	M13,5x1L	M18x1
Außen-Ø	30 mm	38 mm	45 mm
Höhe	11 mm	10 mm	14 mm
Gewicht	0.04 kg	0.06 kg	0.11 kg

6

7

8

9

10



731H2=* Schneideisenhalter

Artikelnummer	731H2=16X5	731H2=20X5	731H2=20X7	731H2=25X9	731H2=30X11	731H2=38X10	731H2=45X14
für	M2,1-2,6	M3-4	M4,5-6	M7-9	M10-11	M12-14*	M16-20*
Ausführung	DIN 223						
Länge	125 mm	200 mm		220 mm	270 mm	330 mm	520 mm
Gewicht	0.04 kg	0.065 kg		0.12 kg	0.25 kg	0.35 kg	0.85 kg

* Feingewinde

11

12

13

14



731Z1 Gewindebohrer- und Schneideisensatz

Artikelnummer	731Z1
Abmessung	255 x 105 x 30 mm
Material	HSS
Gewicht	1.3 kg
Lieferumfang	27-teiliges Set in Stahlkassette: von M3 - M10, mit Windeisen und Schneideisenhalter

15

16

17

18

19

731E1=* Gewindeschneidmesser

Bestellbeispiel

Kennzeichen = Gewinde

731E1 = M2.6



Kennzeichen	731E1=*								
Ausführung	DIN 223 für metrisches ISO-Regelgewinde DIN 13								
Höhe	5 mm	7 mm			9 mm		11 mm		
Material	HSS								
Gewinde	M2.6	M3	M4	M4.5	M5	M6	M7	M8	M10
Außen-Ø	16 mm	20 mm					25 mm	30 mm	
Höhe	5 mm	5 mm		7 mm		9 mm		11 mm	
Gewicht	0.006 kg	0.01 kg		0.015 kg		0.025 kg		0.04 kg	

Ahlen

727S4=* Hand-Reibahle



Artikelnummer	727S4=3	727S4=3.5	727S4=4	727S4=4.5	727S4=5
Ausführung	DIN 206, Passung H7, rechtsschneidend, spiralgenutet				
Material	HSS				
Ø	3 mm	3.5 mm	4 mm	4.5 mm	5 mm
Schneidlänge	31 mm	35 mm	38 mm	41 mm	44 mm
Schaft-Vierkant	2.24 mm	2.8 mm	3.15 mm	3.55 mm	4 mm
Gewicht	0.005 kg		0.01 kg		0.015 kg

Artikelnummer	727S4=6	727S4=7	727S4=8	727S4=9	727S4=10
Ausführung	DIN 206, Passung H7, rechtsschneidend, spiralgenutet				
Material	HSS				
Ø	6 mm	7 mm	8 mm	9 mm	10 mm
Schneidlänge	47 mm	54 mm	58 mm	62 mm	66 mm
Schaft-Vierkant	4.5 mm	5.6 mm	6.3 mm	7.1 mm	8 mm
Gewicht	0.02 kg	0.03 kg	0.04 kg	0.05 kg	0.06 kg

Artikelnummer	727S4=11	727S4=12	727S4=13	727S4=13.5
Ausführung	DIN 206, Passung H7, rechtsschneidend, spiralgenutet			
Material	HSS			
Ø	11 mm	12 mm	13 mm	13.5 mm
Schneidlänge	71 mm	76 mm	81 mm	
Schaft-Vierkant	9 mm	10 mm	11.2 mm	
Gewicht	0.08 kg	0.11 kg	0.13 kg	0.15 kg

Artikelnummer	727S4=16	727S4=17	727S4=19
Ausführung	DIN 206, Passung H7, rechtsschneidend, spiralgenutet		
Material	HSS		
Ø	16 mm	17 mm	19 mm
Schneidlänge	87 mm	93 mm	
Schaft-Vierkant	12.5 mm	14 mm	
Gewicht	0.23 kg	0.27 kg	0.33 kg

• Zwischenabmessungen sind auf Anfrage lieferbar.

- 1
- 2
- 3
- 4
- 5
- 6
- 7
- 8
- 9
- 10
- 11
- 12
- 13
- 14
- 15
- 16
- 17
- 18
- 19

1



727S3=* Langmesser-Reibahle

Artikelnummer	727S3=1	727S3=2	727S3=3
Ausführung	Messer rechtsschneidend		
Material	HSS		
Ø	12-13,5 mm	13,5-15,5 mm	15,5-17,5 mm
Schneidlänge	70 mm	80 mm	90 mm
Schaft-Vierkant	6.2 mm	7 mm	8 mm
Gewicht	0.1 kg	0.15 kg	0.21 kg

4

Senker

5



726W8 Kegelsenker, 90°

Artikelnummer	726W8
Material	HSS
Schaft-Ø	8 mm
Außen-Ø	12.5 mm
Gewicht	0.026 kg
Verwendung für	zum Senken von Linsenkopfschrauben in Gießharzschäfte

6

7

8

9



726S7 Kegelsenker, 90°

Artikelnummer	726S7
Material	HSS
Schaft-Ø	9 mm
Außen-Ø	13 mm
Gewicht	0.021 kg
Verwendung für	zum Senken von Linsensenkschrauben mit Kreuzschlitz 501T7

10

11

12



726W6 Zapfensenker

Artikelnummer	726W6
Ausführung	vierschneidig, zylindrischer Schaft
Ausstattung	mit 2 auswechselbaren Zapfen für 8- und 10-mm-SACH*-Fuß-Verschraubungen
Material	Werkzeugstahl
Schaft-Ø	13 mm
Gewicht	0.2 kg
Verwendung für	zum Aufbohren des Flutloches bei SACH*-Füßen

13

14



15

16

17

18

19

*SACH: Solid Ankle Cushion Heel

726S1=* Zapfensenker

Artikelnummer	726S1=8	726S1=9	726S1=10	726S1=11	726S1=12
Ausführung	dreischneidig, zylindrischer Schaft				
Material	HSS				
Schaft-Ø	8 mm	10 mm			
Außen-Ø	8 mm	9 mm	10 mm	11 mm	12 mm
Zapfen-Ø	3 mm			4 mm	
Gewicht	0.015 kg	0.02 kg	0.025 kg	0.03 kg	



Artikelnummer	726S1=13.5	726S1=14	726S1=15	726S1=16	726S1=18	726S1=19
Ausführung	dreischneidig, zylindrischer Schaft					
Material	HSS					
Schaft-Ø	10 mm		13 mm			16 mm
Außen-Ø	13.5 mm	14 mm	15 mm	16 mm	18 mm	19 mm
Zapfen-Ø	4 mm					5 mm
Gewicht	0.035 kg	0.04 kg	0.05 kg	0.06 kg	0.065 kg	0.07 kg

Artikelnummer	726S1=20	726S1=21	726S1=22	726S1=24	726S1=25	726S1=30
Ausführung	dreischneidig, zylindrischer Schaft					
Material	HSS					
Schaft-Ø	16 mm					
Außen-Ø	20 mm	21 mm	22 mm	24 mm	25 mm	30 mm
Zapfen-Ø	5 mm					
Gewicht	0.08 kg	0.085 kg	0.09 kg	0.11 kg	0.115 kg	0.15 kg

726Y1 Zapfensenker-Satz, HSS

Artikelnummer	726Y1
Ausführung	dreischneidig
Material	HSS
Gewicht	0.97 kg
Lieferumfang	8-teiliges Set im Holzständer: Ø 12, 14, 16, 18, 20, 22, 24 und 30 mm



Fixier-Werkzeuge

711Z1=* Fixklemme

Artikelnummer	711Z1=110	711Z1=155
Material	Stahlblech, gepresst	
Länge	110 mm	155 mm
Gewicht	0.05 kg	0.155 kg



1

2

3

4

5

6

7

8

9

10

11

12

13

14

15

16

17

18

19

1



711Z2=* Fixklemme

Artikelnummer	711Z2=110	711Z2=155
Ausstattung	mit Klemmschutz	
Material	Stahlblech, gepresst	
Länge	110 mm	155 mm
Gewicht	0.05 kg	0.16 kg

2

3

4

5



711Z3=* Fixklemme

Artikelnummer	711Z3=75	711Z3=95	711Z3=125
Ausführung	breite Ausführung		
Material	Stahlblech, gepresst		
Länge	75 mm	95 mm	125 mm
Gewicht	0.03 kg	0.04 kg	0.06 kg

6

7

8



712A1=* Schraubzwinge

Artikelnummer	712A1=160	712A1=200	712A1=250	712A1=300	712A1=400	712A1=500
Ausstattung	Spannarmer aus Temperguss, profilierte Stahlgleitschiene, Holzgriff					
Spannweite	160 mm	200 mm	250 mm	300 mm	400 mm	500 mm
Ausladung	80 mm	100 mm	120 mm	140 mm	175 mm	120 mm
Gewicht	0.73 kg	1.08 kg	1.64 kg	2.1 kg	2.7 kg	2.9 kg

9

10

11

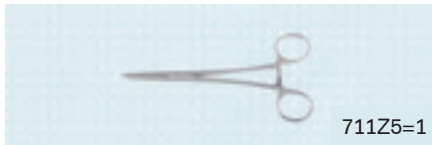

711Z5=1

711Z5=* Verbandklemme

Artikelnummer	711Z5=1	711Z5=2
Ausführung	gerade	gebogen
Länge	180 mm	
Gewicht	0,06 kg	
Verwendung für	Klemme zur Fixierung von Bandagen für die obere Extremität	

12

13



711Z5=2

14

15

Kloben

16



711F1 Feilkloben

Artikelnummer	711F1
Material	Stahl, geschmiedet
Länge	120 mm
Backenbreite	40 mm
Spannweite	22 mm
Gewicht	0.52 kg
Verwendung für	zum Einspannen von Kleinteilen

17

18

19

711F2 Stielfeilkloben

Artikelnummer	711F2
Material	Stahl, geschmiedet
Länge	130 mm
Backenbreite	20 mm
Spannweite	8 mm
Gewicht	0.08 kg



1

2

3

711K1 Knopfkluppe

Artikelnummer	711K1
Ausstattung	2 Aufnahmen zum Anieten von Pelottenknöpfen
Material	Stahl, geschmiedet
Länge	110 mm
Gewicht	0.22 kg



4

5

6

711R1 Reifkloben

Artikelnummer	711R1
Material	Stahl, geschmiedet
Maulschräge	45°
Länge	150 mm
Backenbreite	38 mm
Spannweite	25 mm
Gewicht	1.25 kg



7

8

9

10

Nägler

756E10=3 Schnellnagler (Handtacker)

Artikelnummer	756E10=3
für	Klammern 6 bis 14 mm
Ausführung	Metallgehäuse, schwer
Gewicht	0.8 kg
Verwendung für	Nageln, Heften, Bespannen, Verkleiden usw. von Holz, Leder, Stoff, Folie, Pappe, Papier
Lieferumfang	Magazin für 100 Klammern



11

12

13

14

Zubehör für 756E10=3 Schnellnagler (Handtacker)

756Y69=* Flachdraht-Klammern

Artikelnummer	756Y69=6	756Y69=8	756Y69=10	756Y69=12	756Y69=14
für	756E10=3 Schnellnagler (Handtacker)				
Klammerlänge	6 mm	8 mm	10 mm	12 mm	14 mm
Rückenbreite	12.5 mm				
Gewicht	0.4 kg		0.5 kg	0.6 kg	0.7 kg
Lieferumfang	1 Pack = 5.000 Stück				



15

16

17

18

19

Der Verkauf erfolgt nur in Verpackungseinheiten.

1 Klammereifer



799S4 Klammereifer

Artikelnummer	799S4
Gewicht	0.1 kg
Verwendung für	zum Entfernen von Heftklammern

4 Ersatzteile für 799S4 Klammereifer



799Y2 Ersatzklingen

Artikelnummer	799Y2
für	799S4 Klammereifer
Gewicht	0.02 kg

8 Bürsten



748B3 Draht-Handbürste

Artikelnummer	748B3
Ausführung	vierreihig
Länge	300 mm
Gewicht	0.15 kg



748B2 Feilenbürste

Artikelnummer	748B2
Länge	250 mm
Breite	40 mm
Gewicht	0.085 kg



748B6 Lederaufrauer mit Holzgriff

Artikelnummer	748B6
Länge	200 mm
Gewicht	0.14 kg

16 Ersatzteile für 748B6 Lederaufrauer mit Holzgriff



748Y1 Ersatzkratze

Artikelnummer	748Y1
für	748B6 Lederaufrauer
Länge	100 mm
Gewicht	0.015 kg

Pinsel

747A1=* Flachpinsel

Artikelnummer	747A1=16	747A1=20
Ausführung	helle Naturborsten mit Metallkapsel	
Breite	16 mm	20 mm
Gewicht	0.01 kg	0.015 kg



747A2=* Ringpinsel

Artikelnummer	747A2=6	747A2=12
Ausführung	helle Naturborsten in Kunststoffkapsel	
Ø	25 mm	40 mm
Gewicht	0.05 kg	0.105 kg



747A4 Fehhaarpinsel

Artikelnummer	747A4
Ausführung	3/4"
Gewicht	0.01 kg



Behälter

754M4=* Vorratsbehälter

Artikelnummer	754M4=0.45	754M4=0.9	754M4=1.5
Material	Kunststoff		
Inhalt	450 ml	900 ml	1.500 ml
Gewicht	0.18 kg	0.33 kg	0.385 kg
Verwendung für	für Klebstoffe, Lack, usw.		
Lieferumfang	inkl. 747A11=0.45 Pinsel	inkl. 747A11=0.9 Pinsel	inkl. 747A11=1.5 Pinsel



754M3 Talkumdose

Artikelnummer	754M3
Material	Kunststoff
Inhalt	ca. 200 ml
Gewicht	0.035 kg



754M5 Ölspritzkanne

Artikelnummer	754M5
Ausstattung	mit eingebauter Pumpe
Material	Kunststoff
Inhalt	ca. 300 ml
Gewicht	0.16 kg



1

2

3

4

5

6

7

8

9

10

11

12

13

14

15

16

17

18

19

1



754B4 Annetzkanne

Artikelnummer	754B4
Abmessung, ØxH	180 x 200 mm
Ausführung	Annetzkanne mit 1 1/4" NPSM-Gewinde Tränkeller, Pumpwerk, Flammensperre im Tränkeller integriert, optimierte Standsicherheit durch großen Durchmesser
Material	Behälter aus verzinktem und zusätzlich sicherheitsgelb beschichtetem Stahl mit Kunststoff-Schutzring
Inhalt	1 l
Gewicht	0.9 kg
Verwendung für	zum sicheren Befeuchten von Schwämmen und Tüchern, für eine optimal dosierte Entnahmemenge (Restflüssigkeit fließt in den Behälter zurück)

2

3

4

5

6

7

8

9

10

11

12

13

14

15

16

17

18

19

	1
	2
	3
	4
	5
	6
	7
	8
	9
	10
	11
	12
	13
	14
	15
	16
	17
	18
	19



Lagereinrichtung

Eine übersichtliche und systematische Lagerung verschafft Ihnen einen schnellen Überblick über Ihren Bestand. So optimieren Sie Ihren Lagerbestand und die Beschaffung der Verbrauchsmaterialien.

In diesem Kapitel finden Sie alle dazu erforderlichen Einrichtungsgegenstände.

Lager 368

1

2

3

4

5

6

7

8

9

10

11

12

13

14

15

16

17

18

19

1 Lager

2



758F30=* Lagerschrank, groß

Artikelnummer	758F30=1	758F30=2
Ausführung	Maximaltragkraft 800 kg, doppelte Verriegelung an der Ober- und Unterseite	
Abmessungen BxTxH	1.023 x 400 x 2.000 mm	1.023 x 555 x 2.000 mm
Zwischenböden	4 Stück	
Material	Stahl	
Farbe	lichtgrau (RAL 7035)	
Tragkraft pro Boden	100 kg	

Die Dekoration gehört nicht zum Lieferumfang.

3

4

5

6

7

8

9

10

11



758F8=* Lagerschrank

Artikelnummer	758F8=1	758F8=2
Ausstattung	2 Flügeltüren	
Abmessungen BxTxH	670 x 260 x 2.000 mm	670 x 260 x 1.575 mm
Zwischenböden	15 Stück	11 Stück
Polyethylen-Kästen 95 x 77 x 140	54 Stück	36 Stück
Polyethylen-Kästen 140 x 122 x 200	28 Stück	24 Stück
Material	Stahlblech	
Gewicht	81.7 kg	75.3 kg
Farbe	lichtgrau (RAL 7035)	

12



758Y9=* Sichtlagerkästen

Artikelnummer	758Y9=1	758Y9=2	758Y9=3	758Y9=4	758Y9=5	758Y9=6
Material	Polyethylen					
Abmessungen außen BxTxH	103 x 75 x 160 mm	150 x 125 x 230 mm	210 x 145 x 350 mm	210 x 200 x 350 mm	315 x 200 x 500 mm	230 x 115 x 500 mm
Gewicht	0,09 kg	0,24 kg	0,43 kg	0,62 kg	1,22 kg	0,95 kg
Farbe	blau					

13

14

15

16

17

18

19



758R20 Regal mit Sichtlagerkästen

Artikelnummer	758R20
Ausstattung	12 Regalböden, 83 Sichtlagerkästen bestehend aus: - 45 Behälter: 95 x 160/140 x 75 mm - 30 Behälter: 140 x 230/200 x 130 mm - 8 Behälter: 200 x 350/300 x 145 mm
Abmessungen BxTxH	1.067 x 542 x 1.817 mm
Material	Stahl
Farbe	lichtgrau (RAL 7035)

758Y10=* Kleinteile-Magazin



Artikelnummer	758Y10=1	758Y10=2	758Y10=3	758Y10=6
Ausstattung	Stahlblechrahmen mit verschweißtem Boden, glasklare Schubladen mit Etikettenhalter und seitlichen Führungsschienen, Sicherheitsanschlag verhindert Herausfallen der Schubladen			
Höhe	285 mm		420 mm	555 mm
Abmessungen BxT	307 x 150 mm			
Anzahl Schubfächer	16 Stück	24 Stück	36 Stück	60 Stück
Gewicht	2,6 kg	2,7 kg	3,9 kg	5,2 kg
Farbe	anthrazit			

758R9=* Regalsystem

Artikelnummer	758R9=1	758R9=2
Ausstattung	1 Grundboden, 1 Abdeckboden, 4 Eckständer, Tragkraft pro Boden 200 kg, Steckmontage	1 Grundboden, 1 Abdeckboden, 2 Eckständer, Tragkraft pro Boden 200 kg, Steckmontage
Abmessungen BxTxH	1.055 x 500 x 2.171 mm	
Gewicht	24 kg	16.6 kg
Farbe	hellsilber, einbrennlackiert	
Verwendung für	für vielfältige und leicht veränderbare Einrichtungen	
Lieferumfang	ohne 758Y17 Zwischenboden	
Tragkraft pro Boden	200 kg	
Regalart	Grundregal	Anbauregal



- Zur Stabilisierung der Regale muss im ersten und jedem weiteren dritten Regalfeld rückseitig ein Kreuzverband eingesetzt werden.

Zubehör für 758R9=* Regalsystem

758Y17 Zwischenboden

Artikelnummer	758Y17
für	758R9=* Regalsystem
Ausführung	Zwischenböden sind zur Aufnahme der 758Y18=* Trennwände geschlitzt
Abmessungen BxT	995 x 500 mm
Material	Stahlblech
Belastbarkeit	200 kg
Gewicht	4.1 kg
Farbe	hellsilber, einbrennlackiert

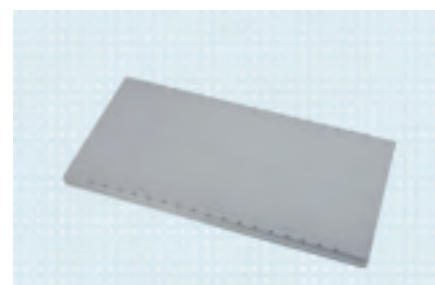

1

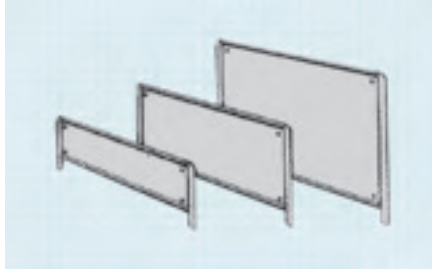

758Y18=* Trennwand

Artikelnummer	758Y18=100	758Y18=175	758Y18=275
für	758R9=* Regalsystem		
Ausführung	Trennwände sind nur im unteren Zwischenboden befestigt		
Höhe	100 mm	175 mm	275 mm
Material	Stahlblech, verzinkt		
Gewicht	0.2 kg	0.4 kg	0.5 kg

2

3

4

5



758Y50 Kreuzverband

Artikelnummer	758Y50
Gewicht	2 kg
für Regalhöhe	2.171 mm

- Der Kreuzverband muss im ersten und jedem weiteren dritten Regalfeld rückseitig eingesetzt werden

6

7



758Y24=* Regalkasten

Artikelnummer	758Y24=1	758Y24=2	758Y24=3
für	Regalsystem 758R9=*		
Abmessung BxH	300 x 200 mm	300 x 145 mm	162 x 115 mm
Material	Kunststoff		
Länge	500 mm		
Anzahl	3 Stück		6 Stück
Gewicht	1,5 kg	1,2 kg	0,7 kg

- Zum Lieferumfang von 758Y24=3 gehören 4 Trennwände.

8

9

10

11

12



758R7 Plattenregal

Artikelnummer	758R7
Ausstattung	2 Stützrahmen glanzverzinkt, 4 Fachebenen für Plattengröße 2.000 x 1.000 mm, kunststoffbeschichtete Traversen (enzianblau (RAL 5010))
Abmessungen BxTxH	2.320 x 1.100 x 2.500 mm
Material	Stahl, kunststoffbeschichtet
Farbe	enzianblau (RAL 5010)
Fachbodentiefe	1100 mm
Tragkraft pro Fach	550 kg
Tragkraft	max. 6.000 kg
Gewicht	189 kg

13

14

15

16

17

18

19

Zubehör für 758R7 Plattenregal

758Y13 Fachebene

Artikelnummer	758Y13
Abmessung	2.200 x 1.100 mm
für	758R7 Plattenregal
Ausstattung	2 Längstraversen (enzianblau (RAL 5010)) Einlegesegmente
Gewicht	37,5 kg



758R8 Stangenregal

Artikelnummer	758R8
Ausstattung	2 Ständer, 2 Horizontalverbinder, 1 Aufhängung mit 5 Rohrkrägarmen
Abmessungen BxTxH	1.170 x 600 x 1.980 mm
Material	Stahl, kunststoffbeschichtet
Gewicht	50,7 kg
Farbe	grün (RAL 6011)



758R28=* Regal, fahrbar, Breite 1.000mm

Artikelnummer	758R28=4	758R28=5	758R28=6
Ausstattung	2 Stück Lenkrollen, 2 Stück Bockrollen		
Abmessungen BxTxH	1.000 x 330 x 1.000 mm	1.000 x 330 x 1.300 mm	1.000 x 330 x 1.600 mm
Material	Stahl		
Anzahl Etagenböden	4 Stück	5 Stück	6 Stück
Gewicht	31 kg	44,1 kg	51,2 kg
Farbe	lichtgrau (RAL 7035)		



758R28=5

758R29=* Regal, fahrbar, Breite 1.500mm

Artikelnummer	758R29=4	758R29=5	758R29=6
Ausstattung	2 Stück Lenkrollen, 2 Stück Bockrollen		
Abmessungen BxTxH	1.500 x 330 x 1.000 mm	1.500 x 330 x 1.300 mm	1.500 x 330 x 1.600 mm
Material	Stahl		
Anzahl Etagenböden	4 Stück	5 Stück	6 Stück
Gewicht	48 kg	57,3 kg	66,6 kg
Farbe	lichtgrau (RAL 7035)		



758R29=5

1



758R21 Regal, fahrbar

Artikelnummer	758R21
Ausstattung	3 Ablageflächen, 3 Boxen mit 4 Fächern, ausziehbare Fläche für Schneid- und Klebearbeiten, 4 Schwenkrollen
Abmessungen BxTxH	1.250 x 400 x 1.420 mm
Material	Stahl
Gewicht	59.3 kg
Farbe	lichtgrau (RAL 7035)

2

3

4

5



758R22=* Regal, fahrbar

Artikelnummer	758R22=100	758R22=125	758R22=150
Ausstattung	doppelte Ablageflächen für Materialien und Einlagen, 4 Schwenkrollen		
Abmessungen BxTxH	1.000 x 330 x 1.050 mm	1.250 x 330 x 1.050 mm	1.500 x 330 x 1.050 mm
Material	Stahl		
Gewicht	40.6 kg	46.8 kg	53 kg
Farbe	lichtgrau (RAL 7035)		

758R22=150

6

7

8

9



758R23 Regal, fahrbar

Artikelnummer	758R23
Ausstattung	5 Ablageflächen, 4 Schwenkrollen
Abmessungen BxTxH	1.250 x 400 x 1.100 mm
Material	Stahl
Gewicht	46 kg
Farbe	lichtgrau (RAL 7035)

10

11

12

13



758R24 Materialwagen

Artikelnummer	758R24
Ausstattung	84 Sichtlagerkästen 140 x 230 x 130mm
Abmessungen BxTxH	1.023 x 613 x 1.430 mm
Gewicht	60 kg
Farbe	grau

14

15

16



758R27 Materialwagen

Artikelnummer	758R27
Ausführung	6 Fächer, 4 Lenkrollen
Abmessungen BxTxH	1.000 x 650 x 900 mm
Material	Stahl
Gewicht	74 kg
Farbe	lichtgrau (RAL 7035)
Verwendung für	Aufbewahrung von Plattenmaterialien

17

18

19

758R25 Mobiler Lagertisch

Artikelnummer	758R25
Ausstattung	10 Regalböden zur Lagerung von Plattenmaterialien, 4 hochbelastbare Rollen, 40mm Multiplex-Tischarbeitsplatte
Abmessungen BxTxH	2.100 x 850 x 1.250 mm
Material	Stahl/ Holz
Gewicht	265 kg
Farbe	lichtgrau (RAL 7035)

- ☛ Auf Anfrage ist der mobile Lagertisch auch in anderen Abmessungen und ohne Rollen erhältlich.



1

2

3

4

758R26 Mobile Lagereinheit

Artikelnummer	758R26
Ausstattung	7 vertikale und 10 horizontale Fächer zur Lagerung von Plattenmaterialien, 56 Rohrfächer zur Lagerung von Rollenmaterialien, 4 hochbelastbare Rollen, 40mm Multiplex-Tischarbeitsplatte
Abmessungen BxTxH	2.100 x 850 x 2.330 mm
Material	Stahl/ Holz
Gewicht	605 kg
Farbe	lichtgrau (RAL 7035)

- ☛ Auf Anfrage ist die mobile Lagereinheit auch in anderen Abmessungen und ohne Rollen erhältlich.



5

6

7

8

9

10

758A60 Klebearbeitstisch mit Materialaufbewahrung

Artikelnummer	758A60
Ausführung	geeignet für den Anschluss an eine externe Dampfabsaugung
Ausstattung	4 vertikale und 4 horizontale Fächer zur Lagerung von Plattenmaterialien, 12 Rohrfächer zur Lagerung von Rollenmaterialien
Abmessungen BxTxH	1.500 x 1.000 x 1.000 mm
Absaugstutzen-Ø	125 mm
Volumenstrom	empfohlen 270 m³/h
Material	Stahl/ Holz
Gewicht	244 kg
Farbe	lichtgrau (RAL 7035)

- ☛ Auf Anfrage ist der Tisch mit Klebedampfabsaugung und Materialaufbewahrung auch in anderen Abmessungen erhältlich.
Um den Tisch an den gewünschten Platz zu transportieren, ist eine Türöffnung von min. 1.000 mm Breite erforderlich.

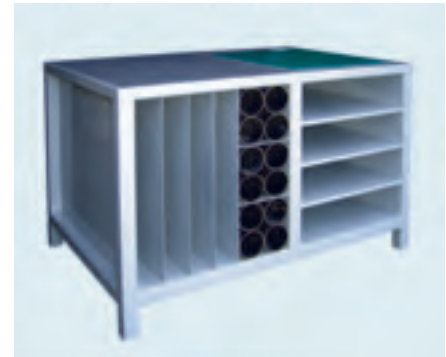

11

12

13

14

15

16

17

18

19

1



758A61 Zuschnidetisch mit ausziehbaren Einlegeböden

Artikelnummer	758A61
Ausstattung	40mm Multiplex-Tischarbeitsplatte, 6 ausziehbare Holz-Einlegeböden
Abmessungen BxTxH	1.480 x 1.220 x 1.050 mm
Material	Stahl/ Holz
Gewicht	319 kg
Farbe	lichtgrau (RAL 7035)

2

3

4

5

6

7

8

9

10

11

12

13

14

15

16

17

18

19

	1
	2
	3
	4
	5
	6
	7
	8
	9
	10
	11
	12
	13
	14
	15
	16
	17
	18
	19

1

2

3

4

5

6

7

8

9

10

11

12

13

14

15

16

17

18

19



Schutzausrüstung

Ottobock bietet für die Produkte, die gefährliche Stoffe im Sinne der Gefahrstoffverordnung (GefStoffV) darstellen, eine Schutzausrüstung an. Diese umfasst Produkte zum Schutz der Hände, des Gesichts, der Augen, der Atemwege sowie anderer Teile des Körpers. Die notwendigen Informationen über die für das Produkt geeignete Schutzausrüstung können Sie aus unseren Sicherheitsdatenblättern entnehmen.

Darüber hinaus werden mit einer Augenspülstation und einem Verbandkasten auch Produkte angeboten, die zur Erste-Hilfe-Versorgung bei Unfällen dienen.

1

2

3

4

5

6

7

8

9

10

11

12

13

14

15

16

17

18

19

1



641H3 Wärmeschutzhandschuhe

Artikelnummer	641H3
Ausführung	flammschützend imprägniert
Ausstattung	mit Stulpe
Material	Baumwoll-Schlingengewebe
Länge	280 mm
Gewicht	0.17 kg
Farbe	rohweiß
Verwendung für	zur Bearbeitung von Kunststoffen
Lieferumfang	1 Paar

2

3

4

5

6



641H13 Wärmeschutzhandschuhe

Artikelnummer	641H13
Ausführung	innen aufgerauht, flauschig, schwere Qualität, gute Passform, atmungsaktiv, flammhemmend imprägniert
Ausstattung	mit Stulpe
Material	Baumwoll-Jersey
Länge	240 mm
Gewicht	0.11 kg
Farbe	sand/beige
Verwendung für	zur Bearbeitung von Kunststoffen
Lieferumfang	1 Paar

7

8

9

10



641H14=* Leichter Schnittschutzhandschuh

Artikelnummer	641H14=7	641H14=8	641H14=9	641H14=10
Größe	7	8	9	10
Ausführung	guter Griff, atmungsaktiv, Schutz gegen Feuchtigkeit			
Farbe	grau			
Verwendung für	Aufgaben, bei denen Schnittgefahr besteht und gleichzeitig guter Griff gefordert ist			
Lieferumfang	1 Paar			

11

12

13

14



641H15=* Mechanischer Schutzhandschuh

Artikelnummer	641H15=8	641H15=9	641H15=10	641H15=11
Größe	8	9	10	11
Ausführung	teilbeschichtet, öl-, fett- und wasserabweisend, hohe Griffigkeit			
Ausstattung	Fünffingerhandschuh mit Segeltuschstulpe, Gummizug auf dem Handrücken			
Material	Nitrilbeschichtetes Gewebe mit Baumwolljersey			
Farbe	grau/braun			
Lieferumfang	1 Paar			

15

16

17

18

19

641H16=* Chemikalienschutzhandschuh

Artikelnummer	641H16=8	641H16=9	641H16=10
Größe	8	9	10
Ausführung	flexibel, Velourisierung vermindert Schwitzen, aufgrund der Länge von 300 mm werden auch weite Bereich des Unterarms vor Chemikalienkontakt geschützt		
Material	Nitril		
Länge	300 mm		
Farbe	grün		
Verwendung für	Schutz vor einer Vielzahl von Chemikalien		
Lieferumfang	1 Paar		



1

2

3

4

641H17=* Chemikalienschutzhandschuh

Artikelnummer	641H17=7	641H17=8	641H17=9	641H17=10
Größe	7	8	9	10
Ausführung	angeraute Fingerspitzen für guten Grip (auch bei nassen Teilen), hervorragende Passform erlaubt langes ermüdungsfreies Arbeiten			
Material	Nitril			
Farbe	blau			
Verwendung für	Schutz vor einer Vielzahl von Chemikalien			
Lieferumfang	100 Stück			



5

6

7

8

641H18=* Chemikalienschutzhandschuh

Artikelnummer	641H18=8	641H18=9	641H18=10
Größe	8	9	10
Ausführung	gasdicht, innen leicht gepudert, um leichtes An- und Ausziehen zu ermöglichen		
Material	Butylkautschuk		
Farbe	schwarz		
Verwendung für	Schutz vor einer Vielzahl von Chemikalien		
Lieferumfang	1 Paar		



9

10

11

12

641H9=2 Latexfreier Untersuchungshandschuh

Artikelnummer	641H9=2
Größe	7 - 8
Ausführung	passneutral, puderfrei, hochelastisch, nicht steril
Material	Nitril
Farbe	blau
Lieferumfang	100 Stück



13

14

15

641H12 Latex-Handschuhe für Gipsarbeiten

Artikelnummer	641H12
Größe	7 1/2
Ausführung	optimal griffig, puderfrei, nicht steril
Verwendung für	Gipsarbeiten
Lieferumfang	100 Stück



16

17

18

19

1



641H1 Einmal-Handschuhe

Artikelnummer	641H1
Material	PVC
Gewicht	0,338 kg
Lieferumfang	1 Paar

2

3

4



641H2 Arbeitshandschuhe

Artikelnummer	641H2
Ausstattung	mit Gummizug auf dem Handrücken
Material	Leder und Textil
Gewicht	0,11 kg

5

6

7



756Y8 Schutzhandschuhe

Artikelnummer	756Y8
Ausstattung	mit langen Stulpen
Material	Chrom-Spaltleder
Länge	350 mm
Gewicht	0,18 kg
Verwendung für	für Schweißarbeiten

8

9

10



641S1 Gipsschürze

Artikelnummer	641S1
Länge	100 cm
Breite	80 cm
Gewicht	0,75 kg
Farbe	weiß
Verwendung für	für Gipsarbeiten

11

12

13

14



756Y14 Schweißer-Schürze

Artikelnummer	756Y14
Ausstattung	2 verstellbare Riemen
Abmessung BxH	ca. 800 x 1.000 mm
Material	Chromspaltleder
Gewicht	1,2 kg

15

16

17



756Y7 Elektroschweißer-Schutzschild

Artikelnummer	756Y7
Ausstattung	Athermal-Gläser (Schutzklasse 9A DIN) und farblose Vorsatzgläser (auswechselbar), mit Handgriff
Material	Synthetikfaser
Gewicht	0,39 kg
Hinweise	Ersatzteile: 756Z2=1 farbloses Vorsatzglas 756Z2=2 Athermal-Glas (Schutzklasse 9A DIN)

18

19

756Y6=* Schutzbrille

Artikelnummer	756Y6=1	756Y6=2
Ausführung	farblose Kunststoffgläser	Athermal-Gläser, für Schweißarbeiten (Schutzklasse 5A DIN)
Ausstattung	umlegbarer Seitenschutz, verstellbare Bügel	
Material	Nylon	
Gewicht	0.03 kg	0.06 kg



Ersatzteile für 756Y6=* Schutzbrille

756Z1=* Ersatzgläser

Artikelnummer	756Z1=1	756Z1=2
für	756Y6=1 Schutzbrille	756Y6=2 Schutzbrille
Ausführung	farbloses Vorsatzgläser	5A DIN Athermal-Gläser



756Y15 Gesichtsschutz

Artikelnummer	756Y15
Ausführung	mittels Drehverschluss auf die gewünschte Kopfgröße einstellbar
Ausstattung	beschlagfreie 1 mm starke Kunststoffscheibe 540 x 195 mm
Material	Kunststoff
Gewicht	0.25 kg



Ersatzteile für 756Y15=* Gesichtsschutz

756Y16 Ersatzscheibe für Gesichtsschutz

Artikelnummer	756Y16
für	756Y16 Gesichtsschutz

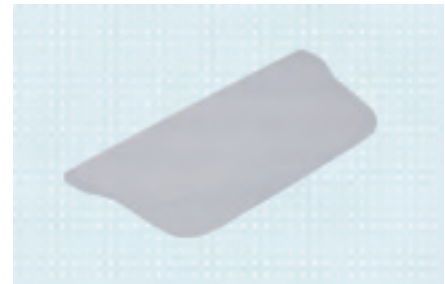

1

2

3

4

5

6

7

8

9

10

11

12

13

14

15

16

17

18

19

1



756Y22 Einweg-Feinstaubmasken

Artikelnummer	756Y22=1	756Y22=1V	756Y22=2	756Y22=2V	756Y22=3V
Ausstattung	Filtrierende Halbmaske für staubbelastete Arbeiten in Industrie und Handwerk. Patentiertes, mehrschichtiges Synsafe-Material für minimale Atemwiderstände und maximale Filterleistung. Leichte, anwenderfreundliche Maske mit hoher Aufnahmekapazität und hohem Tragekomfort. Hygienische Einzelverpackung schützt gegen Verschmutzung und garantiert einen sauberen, jederzeit einsatzbereiten Atemschutz. Gefaltet, daher leicht in der Tasche mitzuführen. Ausatemventil für längere Einsätze und besseren Atemkomfort. Schutzstufen und Prüfungszeugnisse gemäß EN 149:2001. Schutz gegen feste und feuchte Partikel.				
Schadstoffklasse	FFP1(1)	FFP1(1)	FFP2 (2)	FFP2 (2)	FFP3 (3)
Ventile	ohne Ventil (-)	mit Ventil (V)	ohne Ventil (-)	mit Ventil (V)	
Gewicht	12 g	18 g	22 g	28 g	
Farbe	dunkelblau		hellblau		weiß

2

3

4

5

6



Anwendung

FFP1	bis zum 4-fachen des Grenzwertes	gegen feste und flüssige Partikel	Fräsen, Schleifen, Sägen, Kehren von Böden
FFP2	bis zum 10-fachen des Grenzwertes	gegen feste und flüssige Partikel	Holzarbeiten mit Eichenholz, Schweißen, Versprühen von Emulsionen mit niedrigem Dampfdruck, Beschichtungsarbeiten, Verarbeiten von Carbon- und Glasfasermaterialien (z. B. Schneiden)
FFP3	bis zum 30-fachen des Grenzwertes	gegen feste und flüssige Partikel	Versprühen von Lacken, Schleifen von ausgehärteten Carbon- und Glasfasermaterialien

FFP = Filtering Face Piece

10

11



756Y17 Gehörschutz

Artikelnummer	756Y17
Ausführung	einfache Verstellung, ohne seitlich überstehende Teile, ausgezeichnete Dämmeigenschaften
Ausstattung	ABS, breite, weich gepolsterte Auflagen
Gewicht	0.21 kg
Farbe	grün

12

13

14

15



756Y80 Atemschutz-Halbmaske

Artikelnummer	756Y80
Größe	medium/ large
Ausführung	Halbmaske, bietet durch guten Sitz die Dichtigkeit einer Vollmaske, hautfreundliches Material, geprüft nach EN 140 mit CE Zeichen
Ausstattung	Kopfspinne mit verrutschsicherer Bänderung für einfaches An- und Ablegen
Gewicht (ohne Filter)	0.19 kg
Verwendung für	zum Einsatz mit Partikelfiltern, Gas- und Kombifiltern mit Rund-Gewinde Rd 91, für druckfreies Tragen unter einem Sicherheitshelm, geprüft nach EN 140 mit CE Zeichen
Lieferumfang	ohne Filter

16

17

18

19

Zubehör für 756Y80 Atemschutz-Halbmaske

756Z5 Grobstaubfilter

Artikelnummer	756Z5
für	756Y80 Atemschutz-Halbmaske
Gewicht	0.15 kg
Verwendung für	Vorfilter für Filter mit Anschluss Rd 91
Lieferumfang	50 Stück

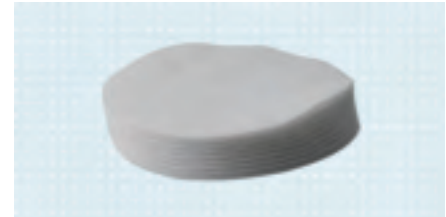

756Z4 Kombinationsfilter

Artikelnummer	756Z4
für	756Y80 Atemschutz-Halbmaske
Ausführung	Partikelfilterklasse A1-P2, geprüft nach EN 141 mit CE-Zeichen
Ausstattung	Schraubfilter mit Anschluss Rd 91
Gewicht	0.55 kg
Lieferumfang	5 Stück



- Erklärung zu A1-P2:
A = organische Gase, 1 = geringes Rückhaltevermögen
P = Partikel, 2 = mittleres Rückhaltevermögen

754T3 Tragedose

Artikelnummer	754T3
für	Atemschutz-Halbmaske
Ausstattung	mit Schultergurt
Gewicht	0.38 kg



758X5 Verbandskasten

Artikelnummer	758X5
Ausstattung	mit Wandhalter
Abmessungen BxTxH	260 x 170 x 80 mm
Tiefe	80 mm
Gewicht	1.8 kg
Verwendung für	Betriebe und Schutzräume (in Dt. gemäß § 39)



Zubehör für 758X5 Verbandskasten

758Y76 Ersatz-Füllung für Verbandskasten

Artikelnummer	758Y76
für	758X5 Verbandskasten
Ausführung	nach DIN 13157



1

2

3

4

5

6

7

8

9

10

11

12

13

14

15

16

17

18

19

1



758Y77 Austausch-Füllung für Verbandskasten

Artikelnummer	758Y77
für	758X5 Verbandskasten
Ausführung	nach DIN 13157

2

3

4



758X13 Pflasterspender

Artikelnummer	758X13
Ausführung	Befüllung mit mehreren unterschiedlichen Pflastersorten möglich, einfach mit einer Hand anzuwenden
Ausstattung	mit Refill-Einsätzen
Abmessungen BxTxH	230 x 55 x 120 mm
Gewicht	6 kg
Verwendung für	zur Vermeidung der Verunreinigung der restlichen Pflaster durch Schmutz und Blut können die Pflaster mit einer Hand nach unten herausgezogen werden
Lieferumfang	inkl. 40 St. Textilpflaster und 45 St. wasserfeste Pflaster

5

6

7

8



758Y83=* Nachfüllsatz für 758X13 Pflasterspender

Artikelnummer	758Y83=1	758Y83=2
Abmessung LxBxH	30 x 87 x 100 mm	
Ausführung	elastisch, allergiegetestet	
Verwendung für	zum Nachfüllen des 758X13 Pflasterspender	
Lieferumfang	1 Pack = 6 x 40 St. Textilpflaster, bestehend aus: 24 St. 72 x 19 mm 16 St. 72 x 25 mm	1 Pack = 6 x 45 St. wasserabweisende Pflaster, bestehend aus: 27 St. 72 x 19 mm 18 St. 72 x 25 mm

9

10

11

12



758X11 Augenspülstation

Artikelnummer	758X11
Ausstattung	Stationärer Wandschrank mit Spezialhalterung für 2 Augenspülflaschen
Abmessungen BxTxH	260 x 350 x 100 mm
Material	Stahlblech
Gewicht	2.3 kg
Farbe	verkehrweiß (RAL 9016)
Lieferumfang	ohne Augenspülflaschen

13

14

15

Zubehör für 758X11 Augenspülstation

16



758Y100 Augenspülflaschen-Set

Artikelnummer	758Y100
Ausstattung	2 Augenspülflaschen, gefüllt mit 1.000 ml steriler, physiologischer, isotoner Kochsalzlösung 0,9%
Ø	80 mm
Höhe	305 mm
Gewicht	2.3 kg

17

18

19

641F1 Feuerlöschdecke

Artikelnummer	641F1
Ausführung	DIN 14155
Abmessungen BxT	2.000 x 1.600 mm
Material	aus Glasgewebe IG, genoppt
Gewicht	1.7 kg
Farbe	weiß



1

2

3

754F1 Löschdeckenbehälter

Artikelnummer	754F1
Abmessungen BxTxH	200 x 290 x 290 mm
Material	verzinktes Stahlblech
Gewicht	4.4 kg
Farbe	rot (RAL 3000)
Lieferumfang	ohne Löschdecke

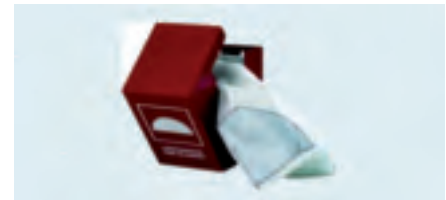

4

5

6

756Y35 Gasspürset

Artikelnummer	756Y35
Ausstattung	1 Tragetasche, 1 Gasspürpumpe für Kurzzeitmessungen, 1 Röhrenöffner, zur Wartung der Gasspürpumpe erforderliche Ersatzteile
Gewicht	0.75 kg



7

8

9

Zubehör für 756Y35 Gasspürset

756Y36=* Prüfröhrchen

• Prüfröhrchen für andere Stoffe sind auf Anfrage lieferbar.



10

11

12

Artikelnummer	756Y36=1	756Y36=2	756Y36=3	756Y36=4	756Y36=5
für	Methylacrylat 5/a	Bestimmung der Strömungsrichtung	Aceton 100/b	Toluol 100/a	Ethylacetat 200/a
Messbereich	5-200 ppm	- ppm	100 - 12.000 ppm	100 - 1.800 ppm	200 - 3.000 ppm
Gewicht	0.085 kg				
Lieferumfang	10 Stück				

13

14

15

16

17

18

19

1

2

3

4

5

6

7

8

9

10

11

12

13

14

15

16

17

18

19



1
2
3
4
5
6
7
8
9
10
11
12
13
14
15
16
17
18
19

Reha-, MYO- und ContainerWerkstatt

In diesem Kapitel stellen wir Ihnen Planungsbeispiele und Raumkonzepte von Container-, Reha- und Myo-Werkstätten vor.

Reha-Werkstatt

Anpassungen, Änderungen und Reparaturen an Rollstühlen werden in der Reha-Werkstatt durchgeführt. Für diese Tätigkeiten wird ein Raumkonzept benötigt, das genügend Platz bietet, um beispielsweise elektrische Rollstühle zu bewegen. Zur Ausstattung einer Reha-Werkstatt sollte zudem eine Montagebühne für Rollstühle gehören.

Myo-Werkstatt

Herstellung, Funktionstest oder Reparaturen einer Armprothese erfordern einen eigenen Arbeitsbereich, der von Schmutzonen abgeschlossen ist.

Container-Werkstatt

Die Vorteile einer mobilen Container-Werkstatt liegen in ihrer universellen und schnellen Einsatzbereitschaft, ihrer großen Mobilität und Nutzanwendung sowie dem relativ geringen Aufwand bei der Erstellung der Infrastruktur. Eine orthopädische Container-Werkstatt kann jederzeit schnell versetzt oder erweitert werden. Das bedeutet eine unbegrenzte Vielfalt von Werkstatt-Varianten unter Berücksichtigung Ihrer individuellen Wünsche.

Reha-Werkstatt	388
MYO-Werkstatt	389
Container-Werkstatt	390

1

Ausstattung Reha-Werkstatt

2

3

4

5

6

7

8

9

10



11

Raumkonzeption und Einrichtungsbeispiel für 3.11 Reha-Werkstatt
(4 Beschäftigte)

12

13

14

15

16

17

18

19

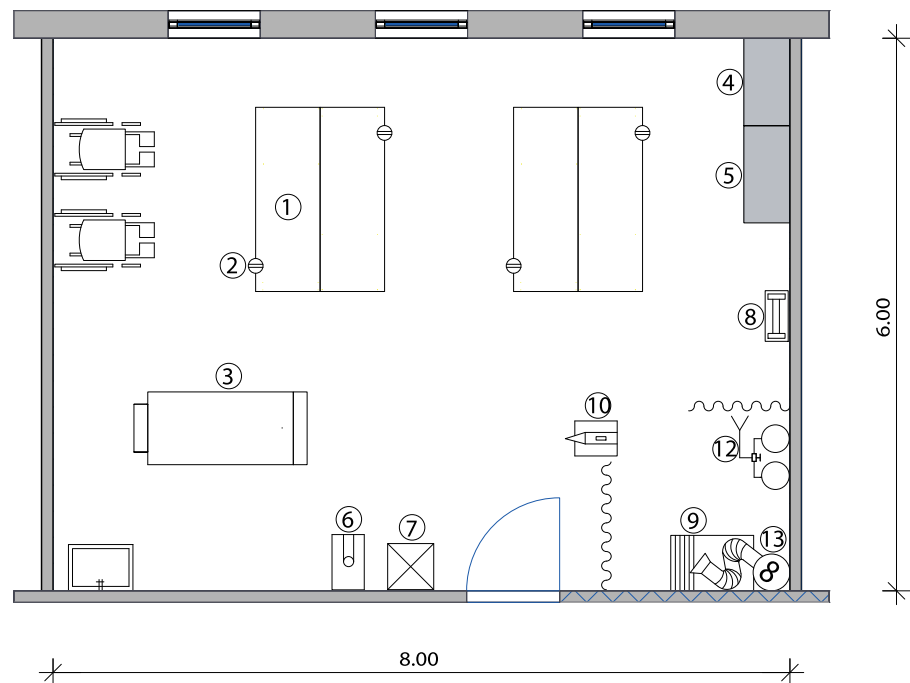

Ausstattung MYO-Werkstatt

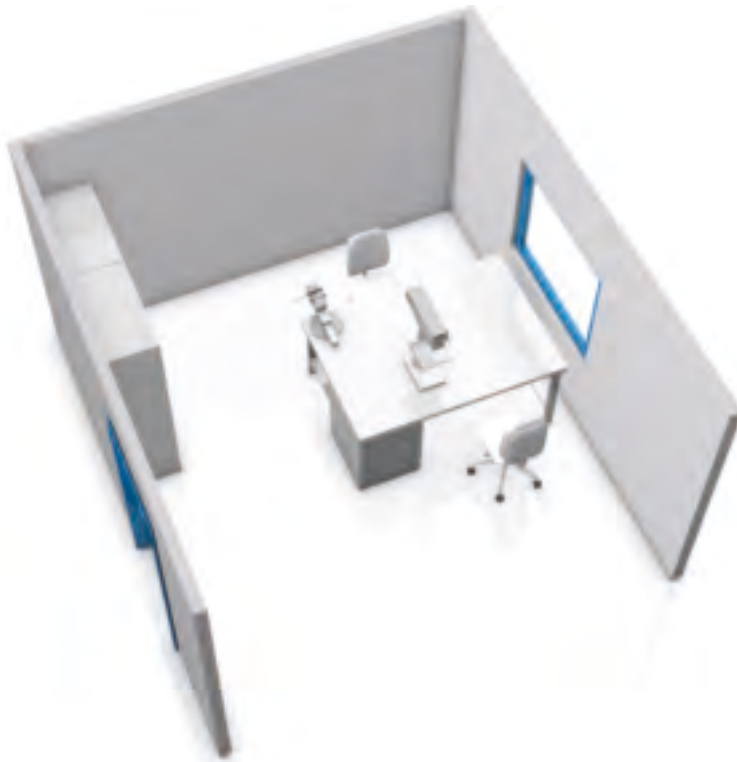

Raumkonzeption und Einrichtungsbeispiel für 3.12 Myo-Werkstatt
(2 Beschäftigte)

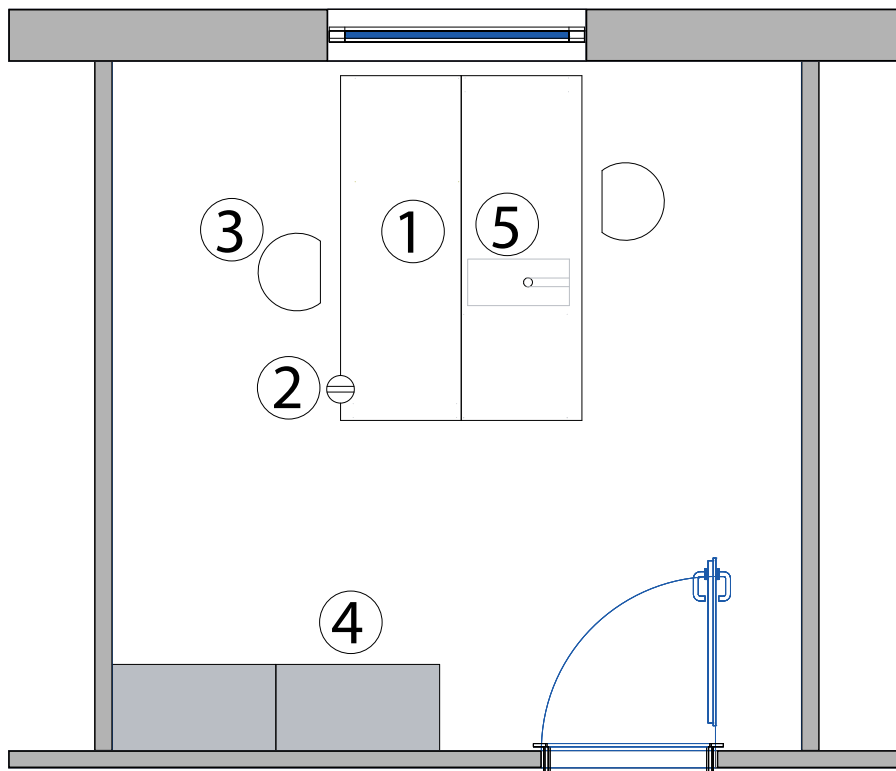

1

2

3

4

5

6

7

8

9

10

11

12

13

14

15

16

17

18

19

Mobile orthopädische Werkstätten aus Norm-Containern

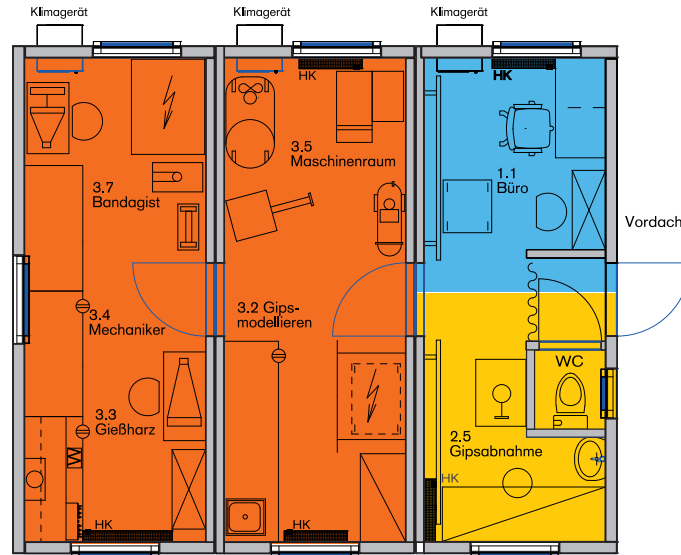

Die weltweiten Erfahrungen von Ottobock bei der Planung und Realisierung von Werkstatt-Projekten unterschiedlicher Größe und Aufgabenstellung sind in die Konzeption »Container-Werkstatt« eingegangen. In persönlicher Zusammenarbeit mit unseren Kunden sehen wir die Aufgabe, die bauliche Qualität eines speziellen Norm-Containers und die praxisgerechte technische Ausstattung von Ottobock vorteilhaft miteinander zu kombinieren. Besonders in Krisengebieten und in Regionen, in denen keine geeigneten Räumlichkeiten oder Gebäude zur Verfügung stehen, hat sich der schnelle Einsatz mobiler Werkstätten bewährt.

Die Container-Elemente können abhängig von der jeweiligen Situation zu orthopädischen Werkstätten unterschiedlicher Größe zusammengesetzt werden.

- Sonderprospekt „Container-Werkstätten“ 646A47=D
- Container-Werkstatt 646V30=D

Vorteile

- Einzel oder als Gruppenkombination nutzbar, auch an vorhandene Gebäudekomplexe integrierbar
- Einfache, bauliche Aufstellung auf vorhandenen Einzelfundamenten
- Betriebsfertige Elektro- und Sanitärinstallation
- Selbstständige Energieversorgung durch Aggregat oder Versorgung von außen
- Sorgfältige Isolierung von Wand, Decke und Boden
- Pflegeleichte Innenausstattung
- Komplettlösung als orthopädische Werkstatt unterschiedlicher Größe
- Kurze Planungs- und Ausstattungsphase
- Schnelle Lieferung und Nutzung als Transportbehälter für Maschinen, Einrichtungen und Verbrauchsmaterialien
- Montage und Inbetriebnahme in kürzester Zeit
- Einsatz als Interimswerkstatt und günstige Weiterverwendung
- Erweiterung durch zusätzliche Containergruppen für Patientenunterkunft, Schulungseinrichtung, Reha-Zentrum usw.
- Günstige Preis-/Leistungsrelation
- Lange Lebensdauer durch qualitativ hochwertige Materialien und Detaillösungen

Bei Bedarf sprechen Sie uns bitte an. Wir erstellen Ihnen gern einen individuellen Planungs- und Kostenvorschlag.

	1
	2
	3
	4
	5
	6
	7
	8
	9
	10
	11
	12
	13
	14
	15
	16
	17
	18
	19

1	3		Arbeitstisch	230
2	3D	68	Atemschutz-Halbmaske	382
3	A		ATEX-Staubfilter	190
4	Abbindeband	121	Auflageplatte	31
5	Abfallbehälter	43, 64	Aufnahme	76 f, 171, 181
6	Abfallsack	64	Aufnahmebolzen	310
7	Abfallsammler	63	Aufnahmeringe	28
8	Ablängvorrichtung	339	Aufsatzgestell	70
9	Abluftventilator	117	Aufsatzplatte	28
10	Absatzfrontkegel	251	Aufsatzregal	53
11	Absatzhöhen	73 f	Aufsatzschrank	110
12	Absatzhöhenmessgerät	74 f	Aufsatzventilator	111
13	Absatzkantenfeile	344	Augenspülflaschen-Set	384
14	Absaugarm	111 f, 165, 212	Augenspülstation	384
15	Absaugarm	111	Ausblaspistole	139
16	Absaugaufsatz	104 f	Ausleger	95
17	Absaughaube	166	Ausstattung	388 f
18	Absaugkabine	113 f	Austausch-Füllung	384
19	Absaugkabine zur Bearbeitung von Prepreg- und Carbon-Materialien	114	Autoklav	295
	Absaugrohr	94, 119	Automatik-Körner	348
	Absaugrohrhülse	45, 77	B	
	Absaugschlauch	167, 195, 212	Backe	327
	Absperrschieber	194	Bajonett	257
	Absperrschieber 24V DC	191	Ballenzange	330
	Absperrschieber 230 Volt	192	Bandagenschere	332
	Abziehstein	338	Bandmaß	305
	Abziehsteine	354	Bandsäge	197
	Abzweig	193	Bandsägemaschine	196
	Abzweigung	133	Bandschleifmaschine	182 f
	Adapterhülse	311	Bearbeitungsroller	298
	Ahlenheft	290	Beckenhalterung	40
	Akku-Bohrschrauber	149	Beckenwasserwaage	307
	Akku-Gipssäge	146	Beckenzirkel	307
	Aktiviergerät	87	Behandlungs-/	16
	Ambösschen	324	Beinauflage	16, 18
	Anatomical SIT-Cast	30	Beißzange	325
	Annetzkanne	364	Beschichtungs-Set	115, 140
	Anpresskeil	32	Besucherstuhl	23 f
	Anschlussstutzen	199	Bimser	262 f
	Aramidsschere	332	Bodenkehrloch	195
	Arbeitshandschuhe	380	Bodenplatte	19, 59, 93
	Arbeitsplatzmatte	52	Bogenzirkel	309
	Arbeitsständer	279	Bohrarm	207
	Arbeitsstuhl	62, 231	Bohrfutter	253
			Bohrlehre	311
			Bohrständer	148

Bunsen-Brenner	300	Einsatzkästen-Sortiment	62
C		Einschraub- und Schlauchtülle	133
C-Orthocryl	123	Einstiegsplatten	22
Carbon-UD-Schlauch	122	Einweg-Absaugrohr	76, 120
Chemikalienschutzhandschuh	379	Einweg-Feinstaubmasken	382
D		Einweg-Filter	126
Dämm-Matte	166	Einweg-Spänesack	186, 191
Dartfish	75	Elektrischer	38
Diamant-Sägeblatt	138	Elektro-Handschere	151
Dichtung	134, 140	Elektro-Schweißgerät	216
Dichtungsband	195	Elektro-Tacker	155
Dichtungsmuffe	121	Elektro- und Druckluftanschluss für	
Distanzbrettersatz	308	Werkbank	57
Doppel-Druckluftanschluss	57	Elektrobox	191
Doppel-Gabelschlüssel-Satz	321	Elektrobrenner	153
Doppel-Schleifmaschine	213 f	Elektronik-Tischwaage	118 f
Doppel-Steckdose	56	Elektronik-Zweigang-Handbohrmaschi- ne	148
Doppelabsaugaufsatz	106	Elektroschere	152
Doppelhaken	54	Elektroschweißer-Schutzschild	217, 380
Draht-Handbürste	362	Entgrater	336
Drehhocker	23	Entgratmesser	337
Drehmoment-Schlüssel	318 f	Entstauber	187 ff
Drehmomentschraubendreher	318	Ersatz-Füllung	383
Drehstuhl	63	Ersatzakkupack	69
Drehunterteil	59	Ersatzbajonett	212, 265
Dreifuß	279	Ersatzbecher	156
Dreikantfeile	343	Ersatzblatt	44 f
Dreiviertel-Kissen	276	Ersatzfilter	115
Druckknopf-Einsetzstempel	280	Ersatzfolie	41
Druckknopfstempel	281	Ersatzfüße	295
Druckluft-Bohrmaschine	138	Ersatzgläser	381
Druckluft-Gipssäge	137	Ersatzgummi	264
Druckluft-Klammergerät	139	Ersatzklinge	337 f
Druckluft-Meißelhammer	137	Ersatzklingen	337, 362
Druckluft-Rührwerk	140	Ersatzkratze	362
Druckluft-Spiralschlauch	136	Ersatzmesser	207, 210, 278, 333
Durchlauf-Schere	334	Ersatzmesser-Satz	210
Durchnämaschine	285	Ersatzsägeblatt	152
E		Ersatzscheibe	381
Einhand-Kupplung	132 f	Ersatzteilset	191
Einlegeboden	52	Ex-Leuchte	116
Einmal-Handschuhe	380	F	
Einnadel-Doppelstich-Säulen-Nähma- chine	223, 287	Fachbodenträger	38
		Fachebene	371
		Falzbein	290

Falzzange	329	Gehbarren	19 f
Farbroller	228	Gehörschutz	382
Farbspritzkabine	115	Gesichtsschutz	381
Farbspritzpistole	139	gewachstes	287
Federlehre	306	Gewindebohrer- und Schneideisensatz	356
Fehhaarpinsel	363	Gewindebolzen	165
Feilenbürste	362	Gewindeschneidmesser	357
Feilenheft	342, 346	Gewindeschutzmutter	166
Feilkloben	360	Gewindestück	181, 211
Feingewinde-Schneideisen	356	Gips-Fräser	296
Feinschleifwalzen-Set	179	Gips-Schleifbecken	40
Feinschnittsäge	341	Gipsabreißzange	330
Feinstaubfilter	190	Gipsabscheider	41
Feuerlöschdecke	385	Gipsassistent	32
Filter	126	Gipsbearbeitungsstation	36
Filterdruckminderer	134	Gipsbecher	43
Filzmesser	336	Gipsbehälter	42
Fingerschleifer	264	Gipsbinden-Wagen	39
Fixklemme	359 f	Gipsdosiergerät	33
Flachdraht-Klammern	361	Gipseisen	43
Flachfeile	342	Gipserspachtel	43
Flachmeißel	347	Gipsglätter	44 f
Flachpinsel	363	Gipsmesser	334
Flachzange	326	Gipsmixer	44, 156
Flexam	232 ff, 266	Gipsmodellierhilfe	45, 60
Flexible	90, 254	Gipsmodelliertisch	33 f
Folienbretter	121	Gipsrührer	44
Folienhalter	112	Gipssäge	146
Forellengarn	286	Gipsschaufel	44
Formteil-Set	29	Gipsschere	330
Forstnerbohrer	353	Gipsschürze	380
Forstnerbohrersatz	353	Gipssilo	38
Fräset	153	Gipsspülbecken	40
Fräswellenschutz	166	Gipstisch	35
Freistehender	60	Gipstrocknerofen	33
Fuchs-Zugmesser	338	Gitterrost	38
Funkenschutz	214	Gitterrostrahmen	34 f
Fußgipshilfe	32	Gripzange	327
Fußmodelle	22	Grobstaubfilter	383
Fußpedal	92	Grundplatte	28
Fußschablonen	73 f	Gummi-Manschetten	30
G		Gummihammer	323
Gabelschlüssel	321	Gummikontaktscheibe	215
Ganzkissen	277	Gummikörper	173, 175
Garn	286	Gummilappen	180
Gasspürset	385	Gummischleifkegel	178
		H	
		Haarbürste	267

Habermann-Feinputzer	173 f	Innensechskantschlüssel	316
Haken	54	J	
Haken-Einsetzstempel	280	Japan-Säge	342
Hakenstempel	281	Justiersatz	310
Halbmondmesser	335	K	
Halbrundfeile	342	Kabinettfeile	343
Halogenlampe	165, 283, 286	Kabinetttraspel	347
Haltebit	71 f	Kältetrockner	132
Halter	119, 145, 172	Kantenfräser	171
Halterahmen	42	Kantenzieher	289
Halterung	56	Kappenlocheisen	350
Hammerfalzzange	329	Kegelhohlfräser	154
Hand-Gewindebohrersatz	354	Kegelsenker	358
Hand-Muttergewindebohrer	355	Keilriemen	184
Hand-Reibahle	357	Keramikbecken	40
Hand-Streicheisen	153	Klammergreifer	362
Handabrichter	214	Klammern	155
Handdurchschläger	347	Klappritt	112
Handhebel-Blechscher	210	Klebearbeitstisch	102 f, 229 f, 373
Handkörner	348	Kleinteile-Magazin	369
Handsäge	341	Klemmadapter	94, 294
Handschleifmotor	295	Kniedrehpunktlehre	75
Hartmetallfräser	296	Knopfkluppe	361
Haube	154	Knopflocheisen	350
Hebelvornschneider	325	Kombinationsfilter	383
Heftklammern	139	Kombinationszange	326
Heidermaß	229	Kombinierte Bandschleif- und	
Heizelement	145	Poliermaschine	215
Heißluftgebläse	144 f	Kombinierte Oberleder- und	
Henkellocheisen	349	Kappenschärfmaschine	288
Henkellocheisensatz	350	Kombinierte Plan- und	
HEPA*	154	Bandschleifmaschine	183
HIP-Cast	31	Kompressor	130, 132
Hochleistungsfräser	167	Kompressoranlage	131
Höhenreißer	309 f	Kompressorenöl	130, 132
Hohlbeitel	339	Konisches	94
Hohlfräser	262	Kopierrädchen	308
Hohlfußmodell	22	Kordelnutraspel	169
Hohnieten-Einsetzstempel	280	Körnerspitze	349
Holzraspel	346 f	Kraft-Seitenschneider	326
HSS-Frässtiftsatz	149	Kraftform-Schraubendreherersatz	313
I		Kreissägeblatt	138, 146
Ideal-Blechscher	334	Kreuzlinien-Laser	69
Infrarot-Handthermometer	274	Kreuzmeißel	347
Infrarot-Platten-Wärmeschrank	80 ff	Kreuzschlitz-Schraubendreher	314 f
Infrarot-Wärmeschrank	82		

Kreuzschlitz-Winkelschraubendreher	315	Manchesterzange	329
Kreuzverband	231, 370	Maschinen-Nähnaedel	223, 287
Kunstfaserschere	332	Maschinen-Schraubstock	207
Kunststoff-Wanne	42	Materialschrank	61
Kunststoffgewindebuchsen	179	Materialwagen	372
Kunststoffwanne	42	Maulschlüssel	167
L			
Ladegerät	69, 73	Maßband	306
Lagerschrank	368	Maßstab	305
Laminierarbeitsplatz	108 f	Maßstuhl	16 ff
Laminierinsel	108	Meißel	137
Langbeck-Flachzange	326	Messer	167 f, 336
Langbeck-Rundzange	327	Messerfräser	168
Langmesser-Reibahle	358	Messingamboß	281
Lappenscheibe	266	Messschieber	305
LaserLine	68	Metallsägeblatt	340
Latex-Handschuhe	379	Metallsägebogen	340
Laufband	20	Metallstaub-Absauganlage	218
LED	224	Micrometer	306
LED-Lampe	165	Mischblock	298
Lederaufrauher	362	Mobile	31, 128, 373, 390
Ledermesser	335	Mobiler	20, 186, 373
Lederschärf- und -beschneidmaschine	278	Mobiles Absaug- und Filtergerät mit Aktivkohlefilter	107
Lederschärf- und Lederbeschneidmaschine	277	Modellwinkel	308
Lederscheibe	252, 267	Montagebühne	64
Lederschere	330 f	Montageplatte	135
Lederspalt- und Lederegalisiermaschine	277	Morsekegel	206
Lehrtafeln	22	Motorschutzschalter	218
Leichter	378	Motorschutzschaltergehäuse	218
Leinen-Schleifband	184	Muffe	134
Leistenfräser	256, 262	Multi Tool	152
Lenk- und Bockrollen	71	Muttergewindebohrer	355
Leuchtmittel	87	Mutternschlüssel	317 f
Lineal	305	N	
Liner	333	Nachfüllsatz	384
Locheisen	349	Nägel	155
Locheisensatz	349	Nähgarn	284 f
Lochpfeife	281	Nähkloben	290
Lochpfeifen	328	Nähmaschinenöl	224, 283, 286, 288
Lochschere	333	Nähnaedel	283 f, 286
Löschdeckenbehälter	385	Nass-/	154
M			
Magnethammer	324	Netzadapter	119
		Nietenzieher	351
		Nietkopfsetzer	350
		Nietschiene	324
		Niroschale	39

Normalfußmodell	22	Polierscheibe	180, 216, 252
Nylonbürste	251	Polierschleifwalze	181
<hr/>			
O		Positionierhilfe	311
Oberleder-Schärfmaschine	289	Präzisions-Federspitzzirkel	308
Oberleder-Schere	331	Präzisions-Nadelfeile	344
Ölspritzkanne	363	Präzisions-Rollenführung	199
Orthesen-Aufbauhilfe	74	Prepreg	89
Orthocryl-Laminierharz	123	PROS.A.	70
Orthocryl-Siegelharz	122	Prüfröhrchen	385
Orthopädie-Presse	276	Putzer	172
Orthotrack	229	PVA-Folienschläuche	123
Ösen-Einsetzstempel	280	PVC-Gewebes Schlauch	135
Ösenstempel	281	<hr/>	
Ottobock Aufbau-Apparat	73	Q	
Ottobock Diameter	307	Querform-TORX®-Schraubendreher	316
Ottobock Gipsapparat	28	<hr/>	
Ottobock Goniometer	307	R	
Ottobock Putzer	172	Rabitzzange	325
Ottobock Schleifkegel	177	Rahmenandrückzange	329
Ottobock Schleifwalze	171	Rahmenausackzange	329
Ottobock Schneidegerät	333	Rahmenplatte	95
Ottobock Tischschleifmaschine	211	Randmesser	336
Ottobock Übertragungsgerät	76	Raspel	251, 255
Ottobock Unterdruckanlage	126	Raspel-Set	255
<hr/>			
P		Raspelfräser	169 f
Papierrolle	15	Raum-Desinfektionsgerät	24
Papierrollenhalter	14 f, 55	Raum-Desinfektionsmittel	24
Papierschere	331	Reduzierhülse	206
Parallelrichtgerät	311	Reduziernippel	134
Perfo-Lochplatte	53 f	Reduzierrahmen	274
Perlon-Trikotschlauch	122	Regal	37, 83, 368, 371 f
Pflasterspender	384	Regalkasten	370
Pickhammer	217	Regalsystem	369
Pinzette	299 f	Reifelh Holz	289
Plastikunterlage	90	Reifenfüll-Messinstrument	140
Plattenregal	370	Reifkloben	361
Plattform	18	Reißnadel	309
Plattfußmodell	22	Reliefbodenplatten	21
Pneumatik-Nachrüst-Set	29	Reparaturset	71
pneumatische	244 f	Revolverlochzange	328
Podo-Schleifrolle	252 f	Revolverösenmaschine	281
Podometer	16	Riemen-Schneidmaschine	336
Polierbürste	298	Ring-Gabelschlüssel-Satz	322
Poliereinheit	252	Ring-Maulschlüssel	322
Polierpaste	298	Ringpinsel	363
		Ringschlüssel-Satz	321
		Rohr	192, 219

Rohr-Schraubstock	57	Schleifwalze	171 f, 175 ff, 297
Rohrabschneider	339	Schlitz-Schraubendreher	313 f
Rohrentgrater	339	Schlüsselfeilensatz	344
Rollbandmaß	304	Schmelz-Sägeband	201 f
Rolle	244	Schmirgel-Schwabbelputzer	179
Rollenaufbewahrung	113	Schneid- und Klebearbeitsplatte	93, 107, 112
Rollenhalter	112	Schneid- und Zeichenauflage für Werkbank	56
Röntgenfilmbetrachter	19	Schneideisenhalter	356
Rührer	140	Schneiderbandmaß	304
Rundahle	290	Schneiderschere	331
Rundfeile	343	Schneidmaschine	277
Rundhalter	55	Schneidrad	339
Rundzange	327	Schnellnagler	361
Rüttler	295	Schnellspann-Bohrfutter	206
S			
SACH*-Fußadapter	76	Schonhammer	323
Sägeband	200 ff	Schräghaken	55
Sägeband-Schweißeinrichtung	200	Schränkdrücker-Satz	312
Sägeblätter	341	Schränkeisen	312
Sattlerahle	290	Schraubadapter	294
Sattlerahlenheft	290	Schraubendrehersatz	314
Sattlermesser	335	Schraubklemmen	136
Sattlernadel	291	Schraubstock	57 f
Sattlerstuhl	62	Schraubstock-Schutzbacke	58
Säulen-Bohrmaschine	204 f	Schraubstock-Schutzbacken	58
Schaftinnenspanngerät	115	Schraubstockbacken	58
Schälbohrer	354	Schraubzwinge	360
Schärfmaschine	289	Schruppscheibe	150
Schaumstoffpresse	275	Schubblade	107
Scheibenfräser	170	Schubladenschrank	52, 61
Schere	299	Schuhbandmaß	304
Schlagbuchstabensatz	351	Schuhmacher-Beißzange	329
Schlagzahlsatz	351	Schuhmacher-Reparatur-Nähmaschine	282
Schlauchschele	167, 195	Schuhmacherhammer	324
Schleifband	173 f, 184 f, 216, 243, 269	Schuhmacherhocker	230
Schleifband-Zuschnitt	180	Schuhmachermesser	335 f
Schleifbit	254	Schuhmacherraspel	344
Schleifgitter	45	Schuhmacherregal	231
Schleifhülse	172 f, 175 ff, 247 ff, 253 ff, 264, 297	Schutzbrille	381
Schleifkegel	175, 177, 250	Schutzhandschuh	378
Schleiflamellen-Scheibe	181	Schutzhandschuhe	380
Schleifmaschine	211	Schwabfelscheibe	180, 266 f
Schleifpapierscheibe	185	Schweißdüse	144
Schleifrolle	245 ff, 254 f	Schweißer-Schürze	217, 380
Schleifscheibe	213, 215	Schweißbrauch-Absaugarm	217
Schleifstiftsatz	148	Schweißstisch	217
		Sechsbogenmesser	151

Sechskant-Einsatz	319 f	Spitzzirkel	308
Sechskant-Kugelkopf-Schraubendreher		Splintentreiber	348
r	315	Splintentreibersatz	348
Sechskant-Schraubendreher	315 f	Spritzpistole	156
Sechskant-Steckschlüssel	320	Stahldraht-Schleifwalze	180
Sechskant-Stiftschlüssel	317	Stangenregal	371
Sechskant-Stiftschlüsselsatz	317	Stationäre	129
Segmentkurzbogen	193, 219	Staubbeutel	154
Segmentsägeblatt	138, 147	Staubsack	211
Seitenschneider	325	Stechbeitel	340
Senkelblechanschlagapparat	279	Stecknippel	134
Serafil-Nähgarn	224, 288	Steckschlüssel-Garnitur	321
Sicherheitsschrank	116 f	Stecktülle	133
Sichtlagerkasten	56, 368	Stehhilfe	62
Silikon	273	Stempelfarbe	228
Silikon-Fräser	297	Steppschere	332
Silikon-Mischbecher	300	Stern	71
Silikon-Polierer	298	Stichsäge	151
Silikon-Walkmatte	275	Stichsägeblätter	151
Silikonpad	31	Stiefelweiter	278
Silikonschleifkegel-Set	179	Stielfeilkloben	361
Silikonspatel	299	Stirnloch-Schlüssel	318
Silikon Walze	294	Stirnlochschlüssel	175
SIT-Cast	29	Strichpinsel	115
SIT-Cast-Formteile	30	Surform-Blatt	345
SIT-Cast-Gipsgerät	29	Surform-Raspelhalter	345
Skalpell-Halter	299	Surform-Rundblatt	346
Skalpell-Klingen	299	Surform-Rundraspel	345
Sohlenfräser	257, 259 f	Surform-Standardblatt	345
Spachtel	152		
Spanngerät	120	T	
Spannhammer	322	Täcksheber	318
Spannlift	59	Talkumdose	363
Spannrahmen	95	Tannenzapfenfräser	168, 171
Spannschelle	194, 219	Tasterzirkel	309
Spannschraube	173	Teflon-Dichtband	135
Spannvorrichtung	60	Teflon-Schweißband	153
Spatel	298 f	Testbühne	21
Spezialfräser	261	Teststäbchen	24
Spezialöl	135	Therapieliege	14
Spezialspiralbohrer	352	ThermoLyn	96 f
Spiegel	20	ThermoLyn clear	97
Spindelpresse	280	ThermoLyn PE 200	98
Spiralbohrer	351	ThermoLyn PP-H	97
Spiralbohrersatz	352	ThermoLyn steif	96
Spiritus-Brenner	300	Thomaspant	298
Spitze	317	Tiefzieh-Werkzeugsatz	96

Tiefziehadapter	92	Vakuum-Regulierbox	127
Tiefzieh Arbeitsplatz	91 f	Vakuum-Tiefziehgerät	269 f
Tiefziehgerät	271, 274	Vakuumadapter	295
Tiefziehteller	93	Vakuumdichtscheibe	94
Tiefziehwerkzeug	95	Vakuumpumpe	127
Tisch	23, 36	Vakuumpumpenöl	129
Tisch-Bohrmaschine	203	Vakuurohr	93
Tisch-Schleifmaschine	268	Vakuumschlauch	129
Tisch-Spülbecken	39	Ventilator	218
Tischabsaugung	106	Ventilloch-Stufenbohrer	353
Tischschleifmaschine	268	Verbandklemme	360
TORX®	316	Verbandschere	332
Tragedose	383	Verbandskasten	383
Treib- und Polierhammer	323	Verbindungsset	77
Treibblei	324	Verbindungsstück	194, 219
Treibhammer	322	Verbindungsteil	318
Trennscheibe	150	Vierkant-Steckschlüssel	320
Trennwand	370	Vierkantfeile	343
Trichterfräsmaschine	160 ff	Viertelmondmesser	335
Trichterinnenmessgerät	306	Vornschneider	325
Trikothalter	43	Vorratsbehälter	363
Trittspurblätter	228	Vorstecher	290
Trittspurzeichner	228		
<hr/>			
U			
Übergangsstück	194	Wachsmesser	300
Übertragungsgerät	294	Walkkissen	277
Umbughammer	324	Walkmatte	270, 273 f
Umform-Werkzeug	95	Walze	294
Umluftfilteraufsatz	118	Wandhalter	68
Umluftofen	88	Wandkonsole	218
Umrißzeichner	228	Wandschrank	39
Universal-Bandsägemaschine	199	Wanne	37
Universal-Taschensäge	341	Wärmeschrank	84 ff
Universalbandsäge	198	Wärmeschutzhandschuhe	378
Universalschneidemaschine	207	Wartungseinheit	135, 140
Universalstativ	70	Wasserpfanne	90
Universalzange	328	Wasserpumpe	41
Unterdruckschlauch	128	Wasserwaage	308
Untergestell	41 f, 83 ff, 210	Wechselakku	146
Unterschrank	114, 269, 272	Welle	149
Unterschrank mit Dampf- und		Werkbank	48 ff, 103, 110
Wärmeabsaugung	272 f	Werkstatt-Messschieber	306
Untersuchungshandschuh	379	Werkstattwinkel	305
Untersuchungsliege	14	Werkzeughalter	171, 212
Untersuchungsstuhl	15	Werkzeugklemme	54 f
<hr/>			
V			
Vakuum-Rahmen	273, 275	Werkzeugsatz	348
		Werkzeugschrank	61

Wetzstahl	338
Widia	249 f, 254, 256 ff
Windeisen	356
Winkelmesser	307
Winkelschleifer	150
Winkelschlüsselsatz	317
Wollgarnscheibe	268

Z

Zackenschere	331
Zahnkranz-Bohrfutter	206
Zapfensenker	358 f
Zapfensenker-Satz	359
Zentrierbohrer	353
Zick-Zack-Nähmaschine	222
Zick-Zack-Spezialschnellnäher	222
Zollstock	304
Zuschneidemesser	334, 338
Zuschneideschere	332
Zuschneidetisch	49, 374
Zweibacken-Werkzeughalter	355
Zweiweg-Absaugrohr	77, 89, 94, 120 f
Zwischenboden	231, 369
Zylinderschraube	76

Art.Nr./Kennzeichen	Seite	Art.Nr./Kennzeichen	Seite	Art.Nr./Kennzeichen	Seite
1-9		89M2	298	616T252	96
2R8	76	89P1	298	616T283	97
10		89P2	298	616T420	97
10Y4	121	89P5	298	616T495	98
11-21		89S1	299	617H21	122
21B34	43	89S2	300	617H55	123
22-89		89S10	299	617H119	123
89A1	295	89W1	294	617H255	123
89E1	295	89W5	294	623T3	122
89E2	295	89X1	300	624Z7	224, 288
89F1	296	89X2	300	624Z20	284
89F2	296	89Y1	299	624Z22	284
89F3	296	89Z1	299	624Z23	285
89F5	297	90-99		624Z24	286
89F6	297	99B4	30	624Z25	286
89F7	297	99B81	123	624Z26	287
89F8	297	100-502		625B4	69
89F16	297	501T3	76	625B10	146
89F17	297	501Z3	173	625F8	218
89F21	296	502K2	166	625L2	87
89F23	296	503-699		625S70	191
89G1	298	616G2	122	625Z3	218
89G2	298	616G30	115	627B8	195
89G3	298	616R6	129	627B14	135
89G9	299	616R7	135	633F17	224, 283, 286, 288
89G10	299	616R10	128	633X11	130, 132
89G11	299	616R25	128	633X44	135
89J1	294, 295	616T52	96	633X53	129
89L1	300	616T83	96, 97	635S1	228
		616T95	97	640Z40	24
				640Z41	24
				641F1	385
				641H1	380

Art.Nr./Kennzeichen	Seite	Art.Nr./Kennzeichen	Seite	Art.Nr./Kennzeichen	Seite
641H2	380	649G128	250	701E25	89
641H3	378	649G129	250	701E30	33
641H9	379	649G130	247	701E40	80
641H12	379	649G131	247	701E41	81
641H13	378	649G133	248	701E43	82
641H14	378	649G136	248	701E44	82
641H15	378	649G137	248	701E50	87
641H16	379	649G138	249	701E51	88
641H17	379	649G140	184	701E90	84
641H18	379	649G141	184	701E91	85
641S1	380	649G142	184	701F5	211
642T11	64	649G143	255	701F30	164
646F106	22	649G146	269	701F39	160
646F195	22	649G153	264	701F40	161
646F267	22	649G154	264	701F41	162
646F279	22	649G155	243	701F43	163
646F290	22	649P8	185	701F50	211
646M100	22	662M1	304	701L20	233
647F7	228	662M4	307	701L21	234, 235
647F33	229	699Y2	153	701L22	236
647X20	75			701L23	237
649G6	184			701L24	238
649G14	185, 216			701L25	239
649G19	180			701L26	266
649G22	45			701L40	240
649G60	185			701L51	240
649G110	247			701L60	241
649G111	247			701L61	242
649G121	243			701L62	242
649G124	243, 269			701L70	232
649G125	243			701L500	276
649G126	269			701L501	276
649G127	250			701L510	275
		700-701			
		701A1	280		
		701A2	281		
		701A3	279		
		701B3	204, 205		
		701B5	148		
		701B6	203		
		701B7	204		
		701B9	205		
		701E7	86		
		701E8	87		
		701E15	89		

Art.Nr./Kennzeichen	Seite	Art.Nr./Kennzeichen	Seite	Art.Nr./Kennzeichen	Seite
701N3	222	701Z60	189	702F191	165
701N8	223, 287	701Z65	189	702F193	165
701N9	288	701Z80	189	702F194	166
701N10	288	701Z85	190	702F195	166
701N12	289	701Z110	154	702F196	166
701N13	289	701Z120	186	702F198	224
701N14	289	701Z125	187	702F201	165
701N15	289	701Z150	33	702F250	190
701N20	285	701Z700	218	702F251	190
701N23	282			702F252	191
701N24	282	702-704		702F253	191
701N25	282	702A1	280	702F254	191
701N30	222	702A2	280	702F771	212
701P4	183	702A5	280	702L29	259
701P11	213, 214	702A6	280	702L30	257, 258
701P14	215	702A9	281	702L31	258
701P28	182	702B1	206	702L32	259
701P29	182	702B2	206	702L33	259
701P30	183	702B3	206	702L34	259, 260
701P45	268	702B4	207	702L37	260
701P46	268	702B5	148	702L38	260, 261
701P50	213	702B6	206	702L40	261
701P50, 701P50	213	702B8	149	702L41	261
701P250	182	702B9	311	702L42	261
701S2	199	702F2	167, 195, 212	702L43	261
701S3	198	702F5	167, 195	702L44	262
701S5	196	702F6	167	702L45	262
701S30	196	702F7	165	702L46	249
701S60	197	702F25	186	702L49	254
701Z15	188	702F31	166	702L50	249
701Z55	189	702F67	211	702L51	249
701Z55, 701Z60, 701Z65	1 8 9	702F89	116	702L52	250
		702F190	165, 283, 286	702L53	249

Art.Nr./Kennzeichen	Seite	Art.Nr./Kennzeichen	Seite	Art.Nr./Kennzeichen	Seite
702L54	250	702L102	255	702L171	256
702L56	250	702L103	255	702L172	256
702L58	250	702L104	255	702L175	264
702L60	251	702L110	265	702L180	276
702L61	251	702L111	265	702L181	277
702L62	245	702L112	212, 265	702L182	277
702L63	245	702L113	265	702L191	267
702L65	251	702L119	253	702P2	184
702L66	251	702L120	265	702P11	215
702L67	245	702L121	254	702P12	215
702L68	246	702L122	253	702P13	216
702L69	246	702L124	264	702P16	214
702L70	246	702L126	264	702P17	214
702L72	246	702L127	262	702P50	213
702L73	246	702L128	262	702S2	200
702L74	247	702L129	263	702S3	199
702L75	251	702L132	257	702S4	199
702L76	252	702L133	257	702Y77	195
702L78	266	702L140	244	702Y140	192
702L79	267	702L143	244	702Y141	191
702L80	252, 267	702L144	244	702Y180	192, 219
702L83	267	702L145	244	702Y190	193, 219
702L84	267	702L152	244	702Y200	193, 194
702L86	268	702L153	244	702Y210	194
702L88	252	702L155	244	702Y220	194, 219
702L91	254	702L156	263	702Y230	194, 219
702L92	254	702L160	263	702Y250	194
702L93	252	702L161	263	702Z49	154
702L94	252	702L164	266	702Z50	154
702L95	253	702L166	256	703B1	64
702L96	253	702L167	257	704B1	57, 58
702L100	254	702L168	257	704B8	60
702L101	254	702L170	256	704G7	45, 60

Art.Nr./Kennzeichen	Seite	Art.Nr./Kennzeichen	Seite	Art.Nr./Kennzeichen	Seite
704G8	57	706K1	325	708M4	340
704G11	60	706K2	329	708M5	340
704G12	60	706K3	325	708M6	341
704G16	119	706L1	328	708S3	340
704G17	119	706L2	328	708S4	341
704G300	120	706R3	328	708S5	341
704M1	207	706R4	328	708S6	341
704Y1	59	706R5	328	708S7	341
704Y4	58	706X2	327	708S10	342
704Y5	59	706X3	327		
704Y13	58	706X4	329	709-714	
704Y14	339	706X5	329	709G1	321
704Y30	93	706X6	329	709G2	321
704Y40	58	706X7	327	709R1	321
704Y300	59	706X8	327	709R2	322
704Y700	59	706X9	327	709R5	321
		706X10	327	709S7	320
705-708		706Y2	328	709S10	316, 317
705B2	323	706Z2	325	709S12	317
705G1	323	706Z4	325	709S14	320
705G2	323	706Z5	325	709S15	315
705M1	324	706Z6	326	709S16	317
705S1	217	706Z7	329	709S17	321
705S2	324	706Z8	330	709S110	315
705T1	322	706Z9	329	709S150	316
705T2	322	708B4	200	709S200	320
705T3	322	708B5	200, 201	709S201	317
705T5	323	708B6	201	709S300	320
706C1	326	708B7	201, 202	709S530	316
706F1	326	708B8	202	709Y8	317
706F2	326	708B9	202	709Z1	322
706F3	326	708B10	202	709Z2	317
706G1	330	708M2	340	709Z4	318

Art.Nr./Kennzeichen	Seite	Art.Nr./Kennzeichen	Seite	Art.Nr./Kennzeichen	Seite
709Z6	175, 318	711Z5	360	716Y3	345
710D4	319	712A1	360	716Y4	346
710D12	319	713A3	347	716Y5	345
710D20	318	713A4	347	716Z1	44
710D21	318	713Z1	348	716Z2	45
710H20	313	714N1	350	717L1	349
710H30	313	714N2	351	717L2	349, 350
710H40	313	714U2	347	717L3	349
710H50	315	714U3	348	717L4	350
710H60	313, 314	714U4	348	717L5	350
710H70	314			717L6	350
710H80	314			718G1	334
710H90	315	715-718		718H1	336
710Y2	320	715D7	343	718H2	335
710Y19	318	715F1	342	718H3	334
710Y21	319	715H1	342	718H4	335
710Y22	319	715H3	343	718H5	337
710Y120	316	715N1	344	718H6	335
710Z10	314	715N3	344	718H7	335
711F1	360	715N4	344	718H8	335
711F2	361	715R1	343	718H9	335
711K1	361	715V1	343	718H10	336
711M53	95	715Z1	344	718H11	336
711N1	290	716F3	346	718H12	338
711R1	361	716G1	44	718H13	338
711S1	312	716G2	45	718H17	337
711S2	312	716H3	346	718R1	339
711S3	312	716H4	347	718S2	336
711S4	312	716R1	345	718Y2	337
711S5	312	716R2	347	718Y4	338
711Z1	359	716S1	344	718Y17	337
711Z2	360	716S2	344	718Y130	337
711Z3	360	716Y1	345		
		716Y2	345		

Art.Nr./Kennzeichen	Seite	Art.Nr./Kennzeichen	Seite	Art.Nr./Kennzeichen	Seite
719-725		722H3	290	729W3	169
719B1	333	722H5	290	729W8	169
719B2	334	723A2	290	729W17	169
719B3	334	723A3	290	729W22	169
719B4	334	723H3	291	729W23	168
719B6	210	723M9	223	729W24	169
719G1	330	723M15	223, 287	729W25	170
719G2	330	723M20	283	729W26	167
719G3	332	723M21	283	729W27	168
719G4	330	723M22	284	729W28	168
719L1	330	723M23	284	729W31	170
719L2	331	723M27	286	729W32	170
719L5	331	723Z1	290	729W33	170
719L6	331	724S1	351	729Y50	167
719R4	339	724S6	352	729Y51	168
719S3	331	724S9	352	729Y52	168
719S4	331	724Z1	353	731B11	355
719S5	331	725W2	353	731B12	355
719S6	332	725Y1	353	731B21	355
719S7	332	726-731		731B25	354
719S20	332	726S1	359	731B32	355
719S21	332	726S7	358	731E1	357
719Y2	210	726W6	358	731E7	356
719Y3	210	726W8	358	731H1	356
719Y5	339	726W9	354	731H2	356
719Y23	339	726Y1	359	731H4	355
719Y24	339	727S3	358	731Z1	356
719Y40	210	727S4	357	732-742	
719Z1	332	729M1	149	735A4	324
720A1	339	729S22	171	735A5	324
720A2	340	729S24	171	735A6	279
722H1	342, 346	729V1	353	735Y5	324

Art.Nr./Kennzeichen	Seite	Art.Nr./Kennzeichen	Seite	Art.Nr./Kennzeichen	Seite
742A2	309	743G3	29	743Y16	77
742A3	309	743G4	29	743Y25	28
742A4	309	743G5	31	743Y26	32
742A5	308	743G10	29	743Y30	121
742K1	348	743G11	31	743Y31	308
742K3	348	743G12	31	743Y32	307
742Y5	349	743L5	69	743Y34	76
743-749		743L30	68	743Y35	77
743A6	74	743L500	68	743Y36	228
743A8	75	743M1	306	743Y38	228
743A9	32	743P2	228	743Y46	311
743A11	28	743P12	16	743Y47	310
743A12	28	743R3	311	743Y48	311
743A13	28	743R5	311	743Y50	30
743A20	115	743R6	310	743Y354	73
743A80	75	743S1	307	743Y447	31
743A100	73	743S3	305	743Y448	31
743A140	32	743S4	306	743Y579	71
743A150	32	743S12	75	743Y580	71
743A160	76	743S120	74	743Y581	71
743A211	70	743T2	306	743Y582	72
743A220	70	743T3	307	743Y583	72
743B1	304	743T4	309	743Y584	72
743B2	304	743W2	307	743Y608	72
743B3	304	743W3	305	743Y621	71
743B4	305	743W4	308	743Y629	72
743E3	310	743W5	308	743Y643	71
743E5	306	743W8	307	743Y681	72
743E7	304	743X1	306	743Y683	45, 77
743E8	305	743X3	70	743Y725	68
743E9	305	743Y4	73	743Y741	71
743G1	29	743Y8	74	743Z6	229
		743Y9	74	743Z9	274

Art.Nr./Kennzeichen	Seite	Art.Nr./Kennzeichen	Seite	Art.Nr./Kennzeichen	Seite
745S4	351	749Y16	173, 248	749Z18	177
745S5	351	749Y17	172		
746A2	156	749Y18	173	750-757	
746A3	139	749Y19	180	752T1	21
746A8	140	749Y20	181	752T2	22
746B20	115, 140	749Y21	180	752T10	52
746Y1	156	749Y22	175	754B1	43
747A1	363	749Y23	171	754B4	364
747A2	363	749Y25	175	754F1	385
747A4	363	749Y26	175, 255	754G2	38
747A5	115	749Y28	180	754M3	363
748B2	362	749Y40	181	754M4	363
748B3	362	749Y44	179	754M5	363
748B6	362	749Y45	176	754T3	383
748Y1	362	749Y48	177	754W1	42
749A2	354	749Y49	177, 253, 254, 264	754W2	43
749A3	338	749Y90	176	754W5	39
749A4	338	749Y110	244	754W6	40
749A5	338	749Y111	245	754W8	40
749B1	180	749Y112	245	754W9	63
749F2	178	749Z2	173	754W10	64
749F4	178	749Z3	173	754W15	41
749F5	178	749Z4	174	754W16	63
749F6	171, 172	749Z5	174	754W20	36
749F8	177	749Z6	176	754W21	37
749F9	178	749Z7	172	754W22	37
749F10	179	749Z8	175	754W23	39
749F16	179	749Z9	175	754W24	40
749M3	148	749Z10	181	754W31	42
749Y7	173, 174	749Z11	179	754W33	43
749Y8	172, 248	749Z12	181	754X1	41
749Y9	176	749Z16	176	754X2	41
749Y10	178, 253	749Z17	177	754Y4	40

Art.Nr./Kennzeichen	Seite	Art.Nr./Kennzeichen	Seite	Art.Nr./Kennzeichen	Seite
754Y8	38	755T4	95	755Y23	134
754Y10	42	755T6	91	755Y28	134
754Y31	42	755T20	91	755Y75	270
754Y70	41	755T50	96	755Y76	270
755E2	274	755W5	118	755Y77	273
755E5	271	755W6	119	755Y78	273
755E60	269	755X23	94	755Y79	275
755E61	270	755X53	134, 140	755Y80	275
755E62	271	755X84	95	755Y82	274
755E70	127	755X93	94	755Y100	139
755E80	128	755X99	135	755Y550	140
755E100	129	755X123	89	755Z1	121
755E110	129	755X128	94	755Z20	126
755E600	126	755X180	92	755Z39	126
755G10	132	755X181	92	756B2	151
755H2	127	755X220	93	756B3	155
755H3	127	755X221	93	756B6	151
755H4	127	755X222	93	756B8	153
755K1	130	755X223	95	756B10	152
755K2	131	755X230	94	756B11	149
755K3	131	755X940	94	756B12	146
755K5	130	755Y1	132	756B15	44, 156
755K6	132	755Y2	133	756B20	146
755R1	120	755Y3	133	756B60	152
755R2	120	755Y4	134	756D1	138
755R5	120	755Y5	134	756D2	137
755R6	121	755Y7	135	756D3	140
755R11	120	755Y8	136	756E1	153
755R90	76	755Y9	140	756E2	144
755R100	77	755Y11	273, 274	756E4	137
755T1	92	755Y15	133	756E6	144
755T2	91	755Y16	133	756E8	153
755T3	95	755Y17	136	756E9	145

Art.Nr./Kennzeichen	Seite	Art.Nr./Kennzeichen	Seite	Art.Nr./Kennzeichen	Seite
756E10	361	756Y19	151	758A10	33
756E11	144	756Y20	155	758A11	33
756E50	139	756Y22	382	758A40	35
756G1	43	756Y23	138	758A41	36
756G2	43	756Y27	138	758A42	36
756G3	44	756Y28	151	758A60	373
756G4	44	756Y34	207, 278	758A61	374
756L1	277	756Y35	385	758A65	102, 229
756L2	277	756Y36	385	758A66	102, 230
756L3	278	756Y41	154	758A79	49
756L4	278	756Y42	154	758A80	50
756L5	279	756Y49	333	758A81	50, 103
756L6	336	756Y62	147	758A82	51, 103
756L8	207	756Y63	146	758A85	51
756L9	333	756Y69	361	758A86	269
756L10	333	756Y70	152	758A100	34
756L11	277	756Y71	152	758A110	34
756L12	278	756Y80	382	758A140	110
756S2	216	756Y81	145	758A150	49
756S5	217	756Y500	139	758A300	230
756W1	150	756Z1	381	758A350	103, 229
756Y1	138	756Z4	383	758E1	24
756Y6	381	756Z5	383	758F1	61
756Y7	217, 380	756Z6	20	758F2	61
756Y8	380	757L26	119	758F5	39
756Y9	137	757L100	69, 73	758F8	368
756Y12	144			758F12	61
756Y13	145			758F21	116
756Y14	217, 380			758F30	368
756Y15	381			758F32	272
756Y16	381			758F33	272
756Y17	382			758F34	272
756Y18	150			758F35	273
		758-799			
		758A1	48		
		758A2	48		
		758A3	48		
		758A4	49		
		758A7	39		

Art.Nr./Kennzeichen	Seite	Art.Nr./Kennzeichen	Seite	Art.Nr./Kennzeichen	Seite
758F100	61	758R7	370	758Y18	370
758F200	116	758R8	371	758Y24	370
758F220	117	758R9	369	758Y25	38
758G6	20	758R13	231	758Y31	62
758G7	20	758R15	37	758Y50	231, 370
758G8	21	758R16	83	758Y58	231
758G10	19	758R17	83	758Y76	383
758G30	19	758R20	368	758Y77	384
758H6	15	758R21	372	758Y80	56
758H7	23	758R22	372	758Y81	56
758H11	63	758R23	372	758Y82	14
758H12	62	758R24	372	758Y83	384
758H13	16	758R25	373	758Y100	384
758H15	16	758R26	373	758Y177	19
758H16	230	758R27	372	758Y270	171
758H17	17	758R28	371	758Y271	212
758H18	18	758R29	371	758Y272	171
758H19	17	758S11	86	758Y290	34
758H21	18	758S13	84	758Y291	35
758H22	18	758S14	83	758Y600	54
758H23	62, 231	758S15	85	758Y601	54
758H24	62	758T8	23	758Y602	54
758H25	24	758X5	383	758Y603	54
758H80	23	758X11	384	758Y604	55
758H150	16	758X13	384	758Y605	55
758K1	112	758X120	19	758Y606	55
758L1	14	758Y1	15	758Y607	55
758L6	14	758Y2	15	758Y608	55
758L60	14	758Y9	368	758Z60	115
758L70	15	758Y10	369	758Z70	53
758M1	20	758Y13	371	758Z71	53
758M2	20	758Y16	38	758Z72	53
758R6	37	758Y17	369	758Z73	56

Art.Nr./Kennzeichen	Seite	Art.Nr./Kennzeichen	Seite	Art.Nr./Kennzeichen	Seite
758Z74	52	760A4	111		
758Z78	56	760A40	111		
758Z79	57	760A41	112		
758Z80	52	760B1	218		
758Z81	57	760E1	218		
758Z90	104	760E4	117		
758Z91	104	760E11	118		
758Z93	104	760E15	111		
758Z95	105	760R1	217		
758Z96	105	798Z4	211		
758Z97	106	799A3	289		
758Z98	106	799A4	289		
758Z99	106	799A5	290		
758Z100	107	799P1	299		
758Z101	107	799P2	300		
758Z111	110	799S1	324		
758Z113	109	799S3	318		
758Z114	109	799S4	362		
758Z116	108	799S5	336		
758Z118	113	799Y2	362		
758Z119	113	799Z1	308		
758Z121	112	799Z2	308		
758Z131	113, 114	799Z3	309		
758Z132	114				
758Z133	114				
758Z135	53				
758Z136	54				
758Z137	108				
758Z145	93, 107, 112				
758Z184	112				
759P1	90				
759P2	90				
759Y10	90				

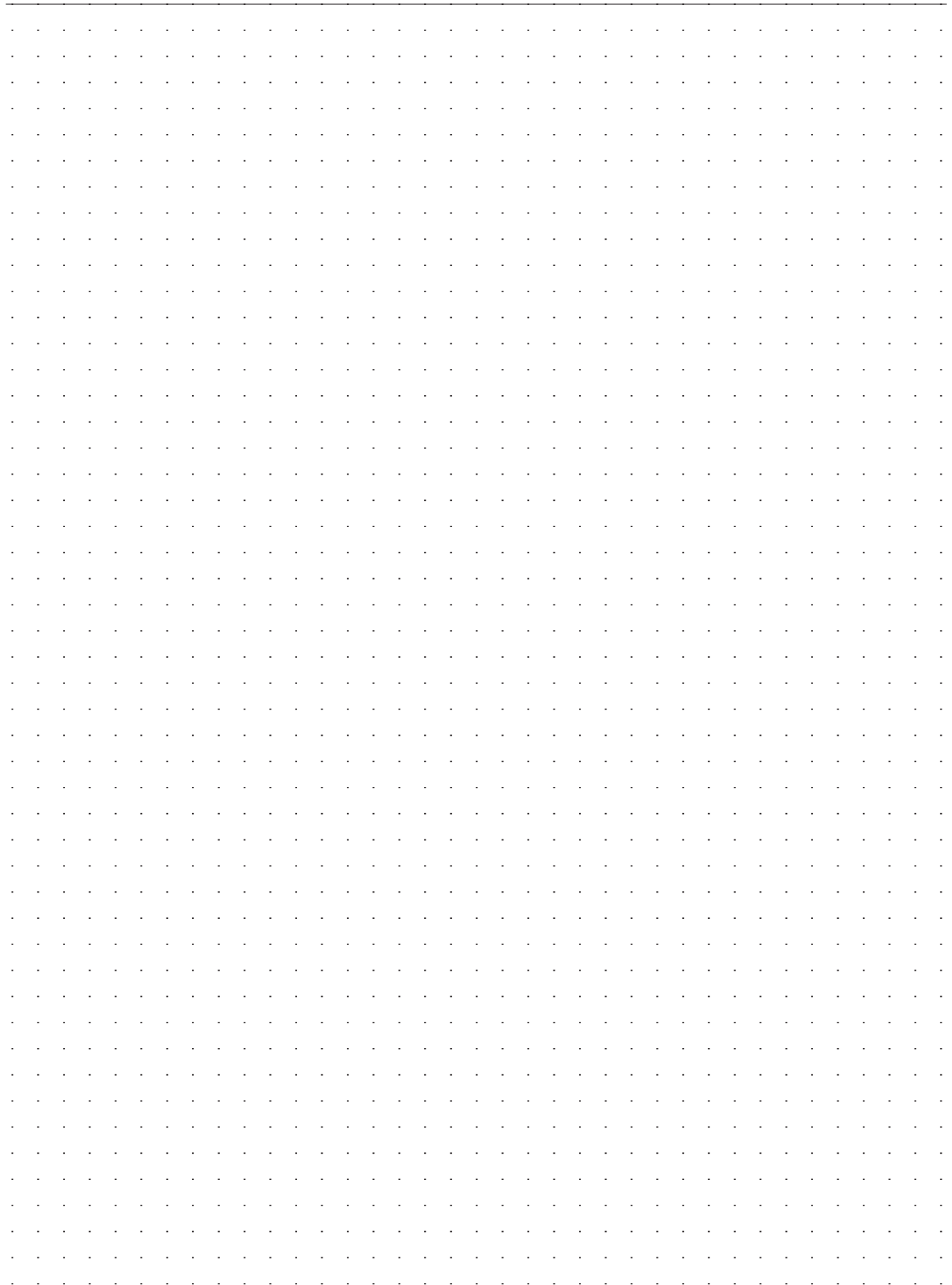

Besucheradresse Ottbock Planen & Einrichten Showroom
Mandenmaker 14 · 5253 Nieuwkuijk · Niederlande
T +31 73 5119123 · F +31 73 5115097
info@josamerica.com · www.ottobock-josamerica.com

Otto Bock HealthCare Deutschland GmbH
Max-Näder-Straße 15 · 37115 Duderstadt
T +49 5527 848-3411 · F +49 5527 848-1414
prothetik@ottobock.de · www.ottobock.de